

**EXMO(A) SR(A) DR(A) JUIZ(ÍZA) DE DIREITO DA 4ª VARA CÍVEL DA
COMARCA DE JOINVILLE – SC**

Processo: 0301750-45.2016.8.24.0038
Tipo: Recuperação Judicial
Autores: Wetzel S/A

GLADIUS CONSULTORIA E GESTÃO EMPRESARIAL S/S LTDA, neste ato representada por seu administrador, **Agenor Daufenbach Júnior, Administrador Judicial** no processo de **RECUPERAÇÃO JUDICIAL** de **WETZEL S/A**, vem, respeitosamente, a presença de V. Exa., informar e ao final requerer o que segue:

Visando dar efetividade ao art. 22, II, "c" da Lei 11.101/2005, vem esta administração judicial apresentar:

RELATÓRIO MENSAL DAS ATIVIDADES DA DEVEDORA

Elaborando relatórios relativos ao faturamento mensal, indicadores financeiros bem como o número de funcionários ligados as empresa autora, como forma de monitoramento de suas atividades e intensidade de continuidade da produção.

Desta feita, além dos dados industriais informados nesta peça, se traz anexo o Balancete contábil do mês de **Outubro de 2019** não auditado.

1. INDICADORES FINANCEIROS DA CONTROLADORA

Como relatado na inicial, a sociedade empresária WETZEL dedica-se a produção de peças fundidas e usinadas de ferro e alumínio para caminhões e ônibus e produtos destinados aos seguimentos de instalações elétricas.

1.1. Da composição das receitas da recuperanda

O faturamento líquido atingiu no mês de **Outubro/2019** valor de R\$ 16.275 milhões, tendo um aumento de 3,07% em relação ao mês anterior:

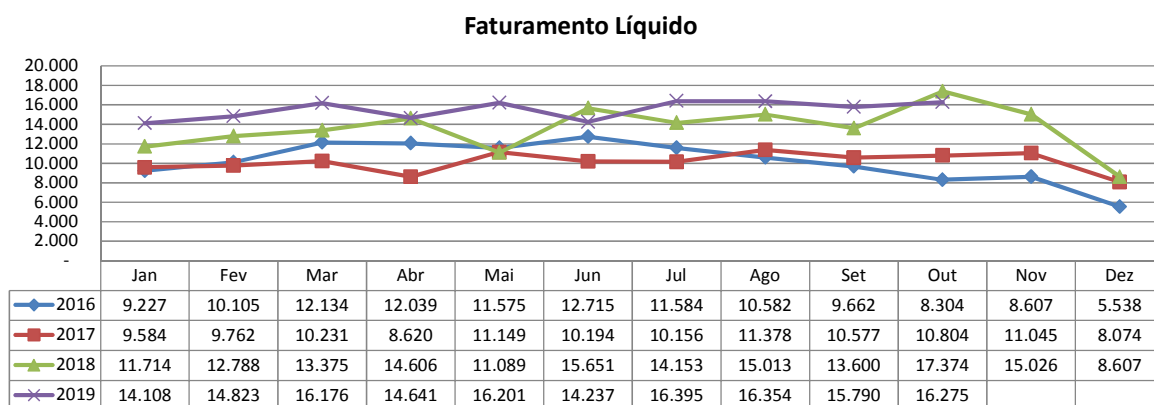

1.2. Indicadores contábeis de liquidez e variação patrimonial

Os indicadores contábeis de liquidez têm por objetivo medir a capacidade da empresa em liquidar com seus compromissos a curto prazo e demonstram o índice de sua solvência geral. Estes índices demonstram quanto a empresa possui disponível para cada R\$ 1,00 de compromissos assumidos.

1.2.1. Liquidez Imediata

O índice de liquidez imediata é o quociente que compara o *Disponível* e o *Passivo Circulante* ou *Obrigações de Curto Prazo*. Ou seja, quanto das obrigações de até 12 meses a empresa consegue liquidar com os recursos que ela consegue transformar em dinheiro imediatamente para cada R\$ 1,00 de obrigação.

Pode-se visualizar no gráfico abaixo a representação do comportamento destes índices dos últimos anos até o período atual:

Liquidez Imediata

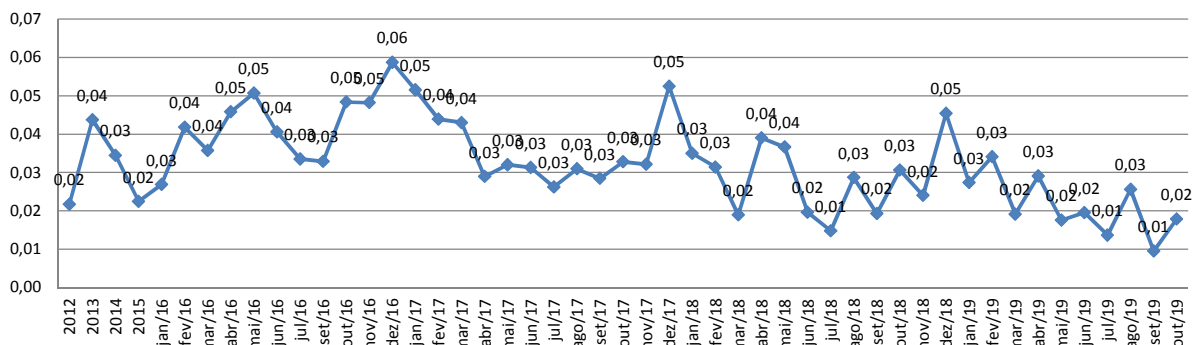

1.2.2. Liquidez Corrente

O índice de liquidez corrente é o comparativo entre o *Ativo Circulante* e o *Passivo Circulante*. Ou seja, quanto das disponibilidades, bens ou direitos que a empresa possui de curto prazo para quitar com suas obrigações, também do curto prazo de até 12 meses, para cada R\$ 1,00 devido.

Conclui-se pela evolução do índice no gráfico abaixo, com a representação do comportamento deste nos últimos anos até o período atual:

Liquidez Corrente

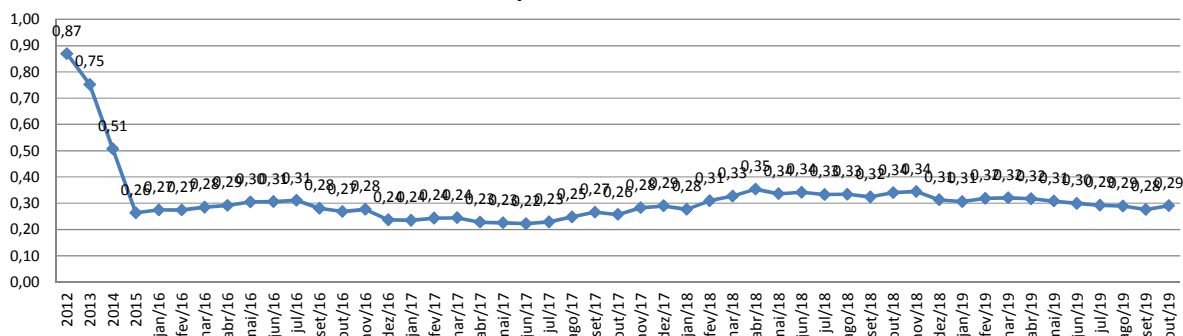

1.2.3. Liquidez Seca

O índice de liquidez seca mostra a posição da empresa caso necessite utilizar todo seu *Ativo Circulante*, com exclusão da conta de *Estoques*, uma vez que este não tem uma data definida para sua transformação em dinheiro, para quitar seu *Passivo Circulante* ou *Obrigações de Curto Prazo*.

Assim é a evolução destes índices nos últimos anos até o período atual:

Liquidez Seca

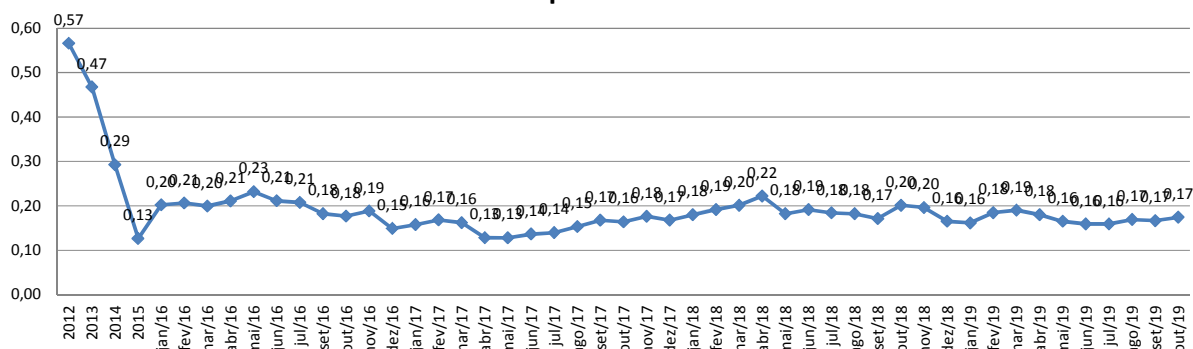

1.2.4. Liquidez Geral

O índice de liquidez geral difere-se dos outros índices de liquidez, pois é o confronto entre o *Exigível Total* e o *Realizável Total* da empresa. Ele indica o quanto a empresa conseguirá honrar com seus compromissos de curto e longo prazo, contando com todos seus bens e direitos de curto e longo prazo também. Ou seja, quanto ela possui em bens e direitos para cumprir com cada R\$ 1,00 de dívida no curto e longo prazo.

Graficamente:

Liquidez Geral

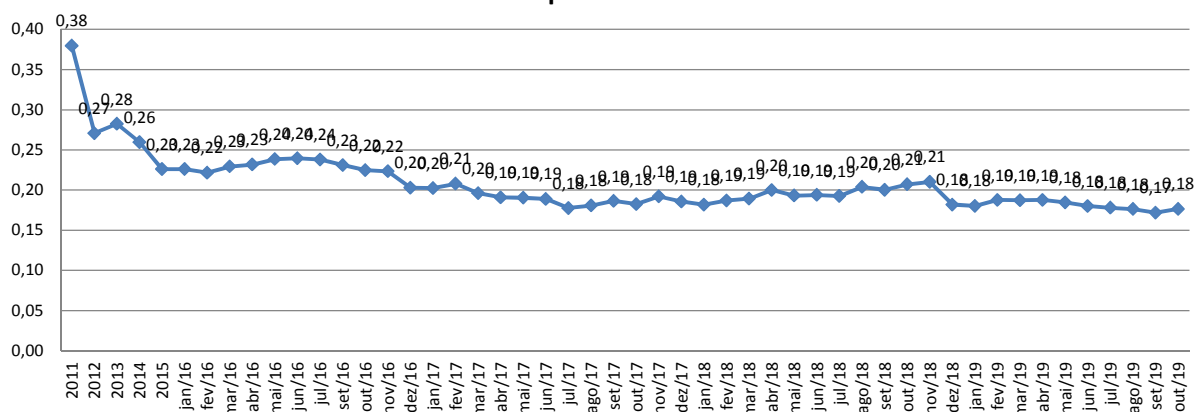

2. INDICADORES FINANCEIROS, DE PRODUÇÃO E QUADRO DE PESSOAL

A recuperanda desenvolve suas atividades, fundamentalmente, através de 03 unidades de negócio distintas, quais sejam, as assim denominadas "ALUMÍNIO", "FERRO" e "ELETROTÉCNICA".

2.1. Composição do quadro de funcionários consolidados

O quadro de funcionários é composto por profissionais atuantes na área Corporativa e nos segmentos de Alumínio, Ferro e Eletrotécnica, com um total de **929 funcionários** ligados a controladora no mês corrente. Desta forma, segue abaixo sua representação gráfica.

Visão Quadro Geral de Pessoal - 2019

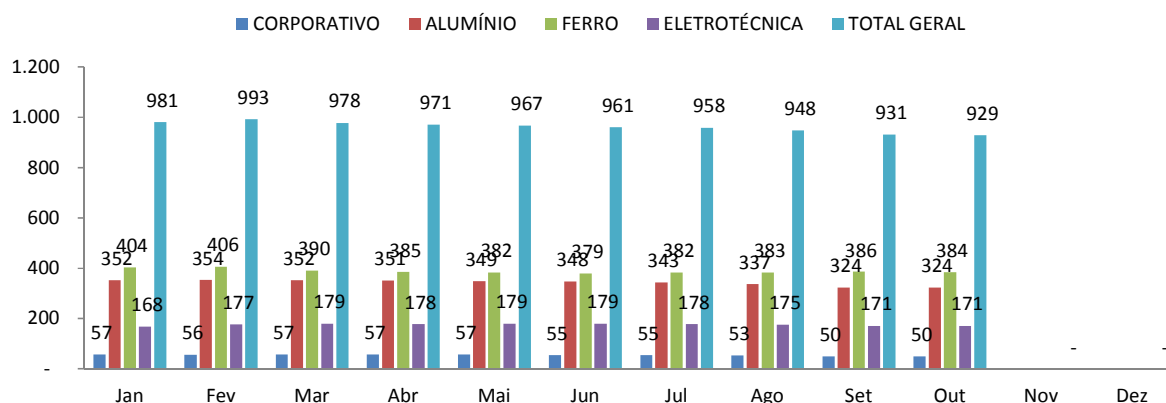

2.2. SEGMENTO DE ALUMÍNIO

A **divisão ALUMÍNIO**, informou a devedora em sua petição inicial, atua no setor automotivo, produzindo peças fundidas e usinadas para sistemistas e montadoras de caminhões e ônibus, dedicando 60% de sua produção ao segmento de caminhões e ônibus.

Como principais produtos, desta unidade, identificam-se: corpo de secador, tubo de ar quente, corpo de borboleta, coletor de admissão, carter de óleo, carcaça de embreagem, carcaça de direção, entre outros. A seguir, demonstração gráfica da produção mensal do referido setor no ano corrente:

Produção de Alumínio em Tonelada

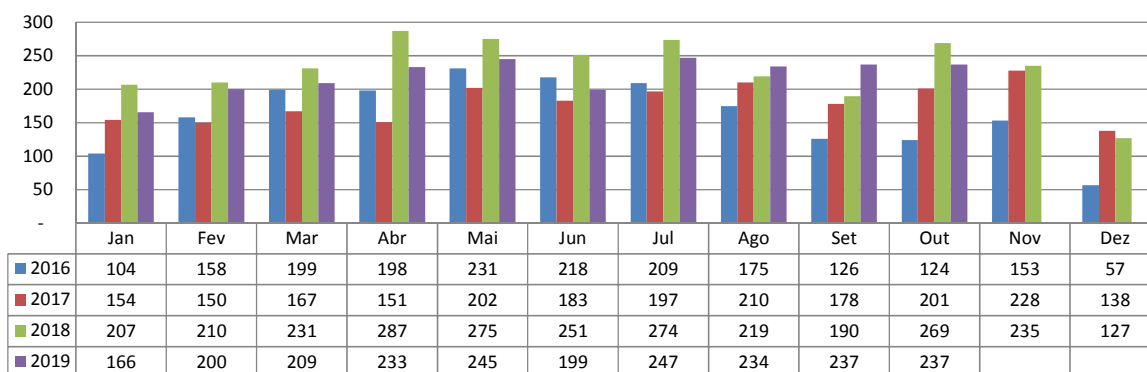

O segmento conta, atualmente, com **305 funcionários ativos e 19 funcionários afastados**, de acordo com a tabela a baixo. É observado um aumento de 1,67% em relação aos funcionários ativos totais em comparativo com o mês anterior, conforme demonstrado no gráfico abaixo.

Quadro de Pessoal Ativo - Segmento Alumínio

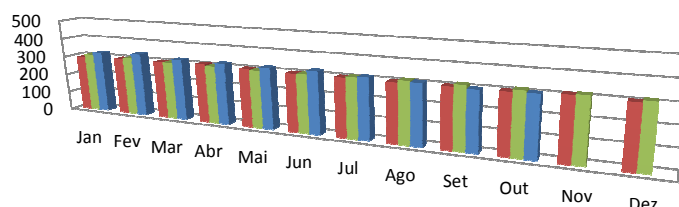

	Jan	Fev	Mar	Abr	Mai	Jun	Jul	Ago	Set	Out	Nov	Dez
2017	294	302	303	310	305	302	303	302	304	304	313	306
2018	311	309	303	303	300	303	309	314	316	315	317	315
2019	325	334	323	321	320	323	314	309	300	305		

O setor de "ALUMÍNIO" obteve um faturamento bruto de R\$ 6.206 milhões, conforme demonstrativo gráfico.

Faturamento Bruto em Milhares (R\$) - Segmento Alumínio

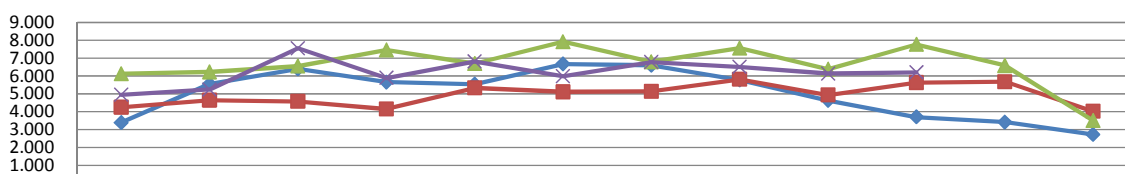

	Jan	Fev	Mar	Abr	Mai	Jun	Jul	Ago	Set	Out	Nov	Dez
2016	3.392	5.551	6.399	5.657	5.541	6.667	6.600	5.770	4.630	3.702	3.417	2.723
2017	4.244	4.641	4.573	4.152	5.332	5.111	5.138	5.811	4.931	5.628	5.682	4.019
2018	6.123	6.223	6.550	7.460	6.696	7.921	6.799	7.556	6.377	7.769	6.581	3.504
2019	4.945	5.248	7.551	5.886	6.807	5.981	6.775	6.512	6.131	6.206		

Desse faturamento bruto apresentado, 76,64% é representado por seu faturamento líquido, apresentando um montante de R\$ 4.756 milhões. Gráficamente representado:

Faturamento Líquido em Milhares (R\$) - Segmento Alumínio

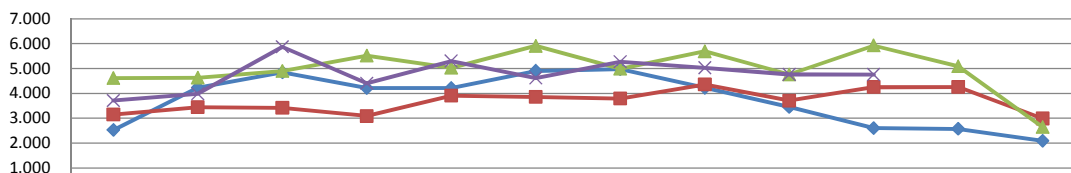

	Jan	Fev	Mar	Abr	Mai	Jun	Jul	Ago	Set	Out	Nov	Dez
2016	2.527	4.234	4.846	4.211	4.210	4.902	4.970	4.221	3.452	2.600	2.570	2.093
2017	3.150	3.446	3.418	3.089	3.905	3.857	3.795	4.356	3.707	4.252	4.257	2.988
2018	4.614	4.629	4.899	5.518	5.027	5.911	4.989	5.693	4.760	5.922	5.092	2.648
2019	3.713	3.984	5.872	4.405	5.297	4.615	5.268	5.026	4.758	4.756		

2.3. SEGMENTO DE FERRO

A **divisão FERRO**, igualmente informou a devedora na peça p rtica, destina seus produtos fundidos e usinados para diversos segmentos de mercado, em especial para sistemistas, montadoras de caminh es e  nibus, fabricantes de m quinas agr colas, fabricantes de isoladores para linhas de transmiss o e distribui o de energia el trica, este  ltimo, tamb m para o mercado externo.

As principais pe as produzidas s o suporte de freio, suporte de mola, suporte de caixa de dire o, carca a do compressor de freio, carca a da bomba de combust vel, virabrequim, bomba d' gua, corpos hidr ulicos e cavalete.

A seguir demonstra o gr fica da produ o mensal no ano corrente:

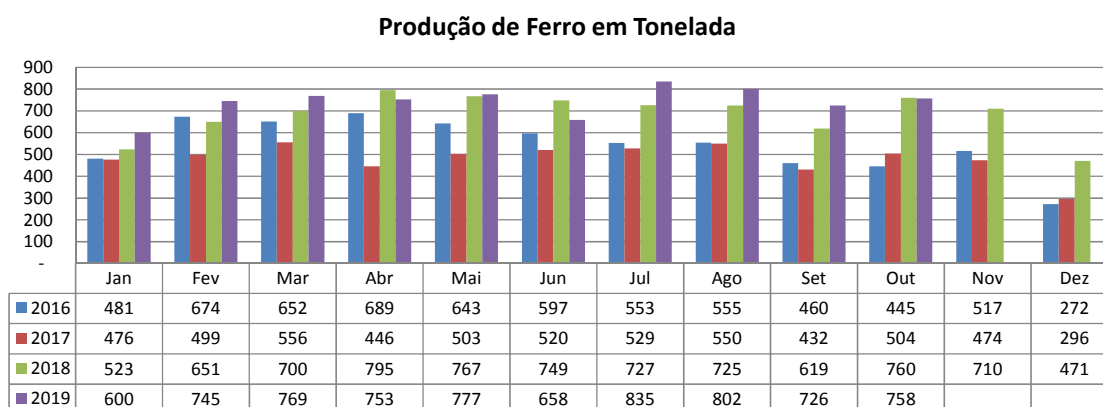

O segmento conta com **343 funcion rios ativos e um n mero total de afastados de 41 funcion rios**.   observada uma redu o 1,15% em rela o aos funcion rios ativos totais em comparativo com o m s anterior, conforme demonstrado no gr fico abaixo. Graficamente:

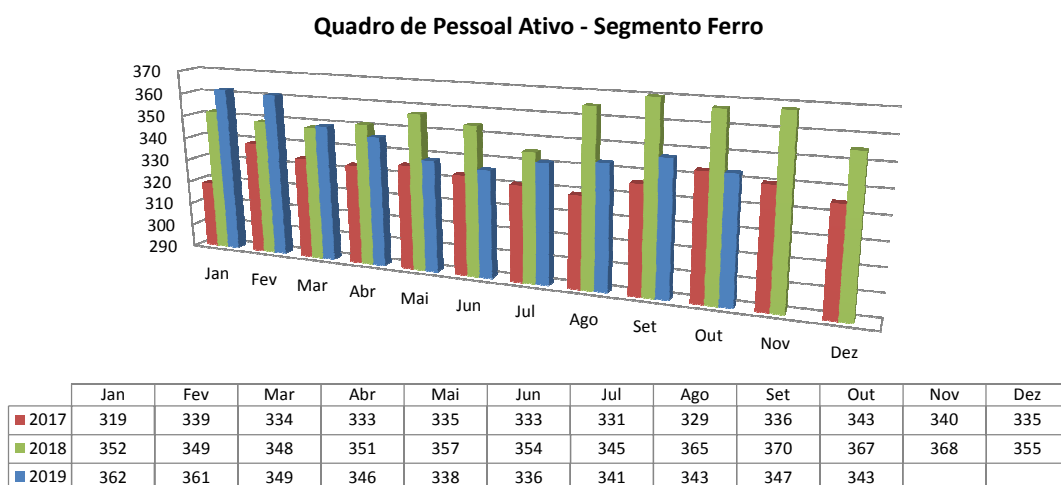

No faturamento bruto do setor de "FERRO" observa-se uma redução de 4,12%, o qual passou a ser de R\$ 8.810 milhões, ilustrada na demonstração gráfica.

Faturamento Bruto em Milhares (R\$) - Segmento Ferro

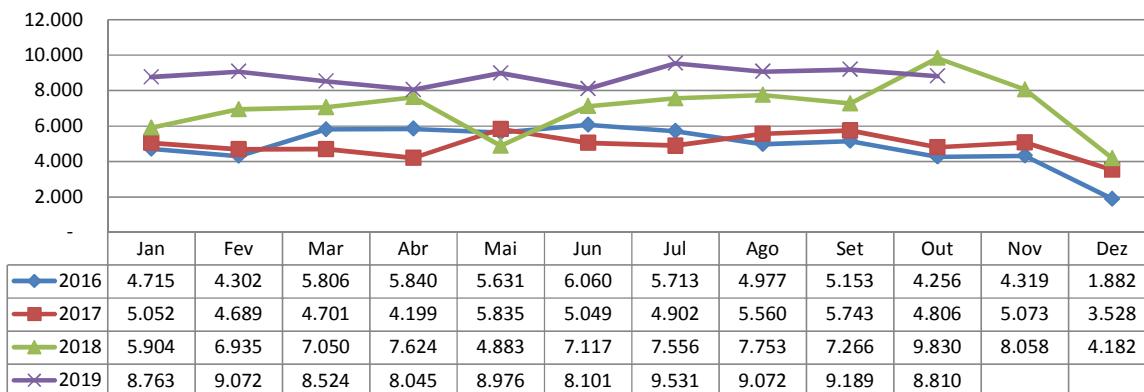

O faturamento líquido é representado por 77,66% do faturamento bruto o segmento. Gráficamente representado:

Faturamento Líquido em Milhares (R\$) - Segmento Ferro

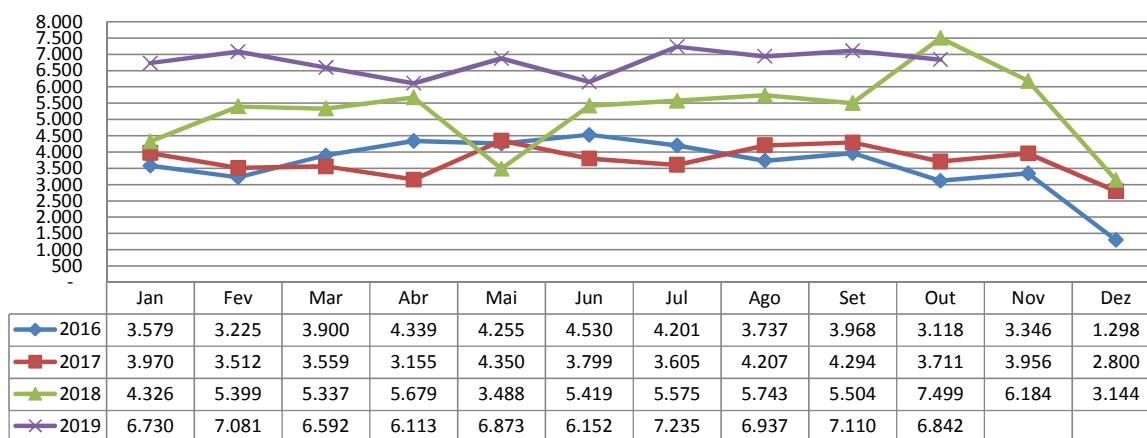

2.3. SEGMENTO DE ELETROTÉCNICA

A **divisão ELETROTÉCNICA** fabrica e comercializa produtos destinados aos segmentos de instalação elétrica, iluminação industrial, comercial e de infraestrutura, segundo informação da inicial.

Nesta divisão é fabricada diversificada linha de produtos em alumínio e termoplásticos para instalações elétricas de baixa tensão, luminárias industriais, públicas e à prova de explosão.

A demonstração gráfica da produção mensal deste ano é assim exposta:

Produção do Segmento de Eletrotécnica em Tonelada

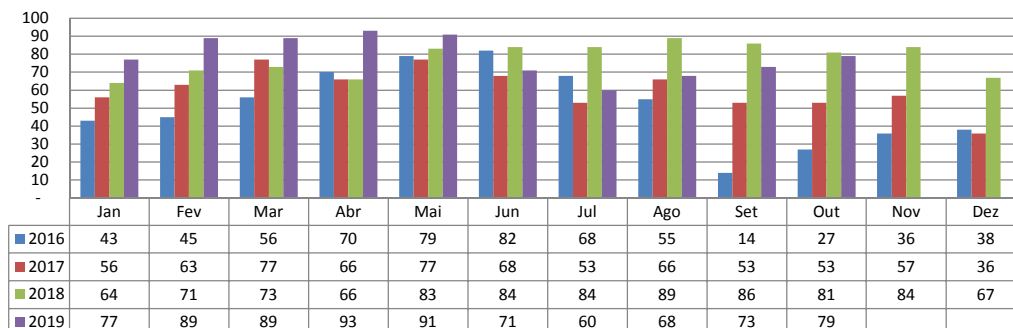

O segmento conta, atualmente, com **154 funcionários ativos e com um total de 17 funcionários afastados**, não houve alteração no número de funcionários ativos totais em comparativo com o mês anterior, conforme demonstrado no gráfico abaixo. Graficamente:

Quadro de Pessoal Ativo - Segmento Eletrotécnica

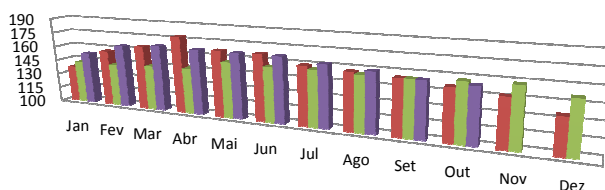

	Jan	Fev	Mar	Abr	Mai	Jun	Jul	Ago	Set	Out	Nov	Dez
2017	137	157	165	178	167	167	159	157	155	151	147	135
2018	143	143	145	146	156	155	156	155	155	157	158	151
2019	153	164	167	166	166	166	162	159	155	154		

O setor de "ELETROTÉCNICA" apresentou um faturamento bruto superior ao mês anterior, representando um aumento de 17,42%, conforme demonstração gráfica.

Faturamento Bruto em Milhares (R\$) - Segmento Eletrotécnica

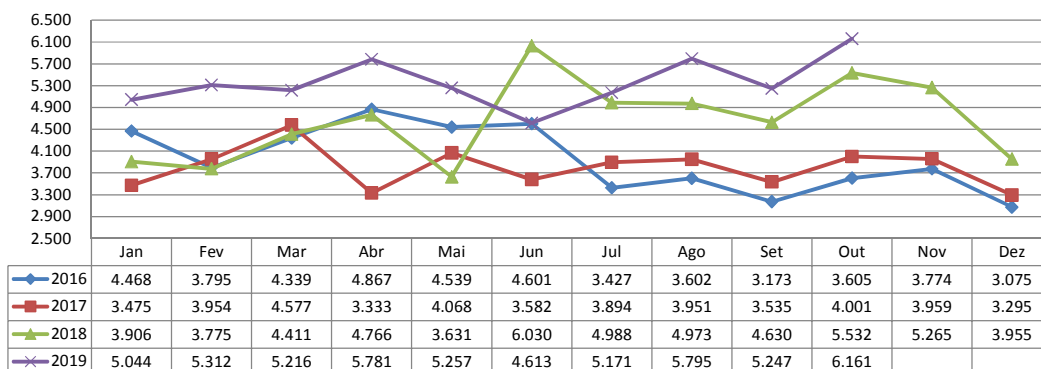

O seu faturamento líquido é de R\$ 4.677 milhões, representando 75,91% do valor de seu faturamento bruto.

Graficamente exposta:

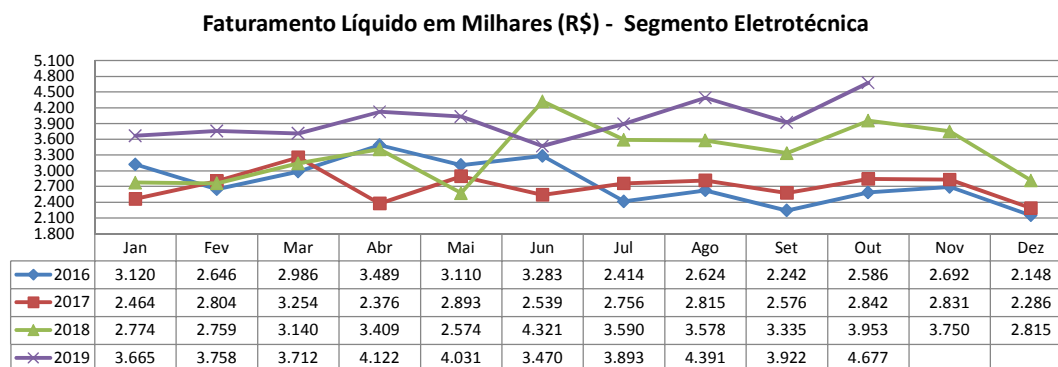

As informações aqui reproduzidas foram trazidas por relatórios da recuperanda, em seus respectivos setores.

Frente ao exposto, vem esta administração judicial, **REQUERER** juntada *Relatório Mensal das Atividades da Devedora*, cumprindo assim o art. 22, II, "c" da Lei 11.101/2005, bem como dos **documentos que a acompanham**, quais sejam:

- ✓ Relatório de análises financeiras verticais e horizontais referentes ao balancete de Outubro/19;
- ✓ Balancete contábil do mês de Outubro/2019, não auditado.

Termos em que,
Pede deferimento,

Joinville-SC, 16 de Dezembro de 2019.

GLADIUS CONSULTORIA E GESTÃO EMPRESARIAL S/S LTDA
Agenor Daufenbach Júnior
Adm. Judicial CRA/SC 6410 – OAB/SC 32.401

ANEXO I

***RELATÓRIO DE ANÁLISES FINANCEIRAS
VERTICAIS E HORIZONTAIS REFERENTES
AO BALANCETE DE OUTUBRO DE 2019.***

WETZEL S.A.

ANÁLISES FINANCEIRAS VERTICAIS E HORIZONTAIS DO ATIVO (Em milhares de Reais)

ATIVO	set/19	AV %	AH %	out/19	AV %	AH %
CIRCULANTE						
Caixa e Equivalente de Caixa	1.486	0,83%	-62,46%	2.854	1,57%	92,06%
Clientes	22.821	12,70%	9,14%	22.763	12,48%	-0,25%
Estoques	17.137	9,54%	-7,62%	18.583	10,19%	8,44%
Impostos a Recuperar	979	0,54%	8,54%	858	0,47%	-12,36%
Despesas Antecipadas	173	0,10%	-18,01%	136	0,07%	-21,39%
Outros Créditos	655	0,36%	276,44%	1.234	0,68%	88,40%
TOTAL DO ATIVO CIRCULANTE	43.251	24,07%	-3,25%	46.428	25,46%	7,35%
NÃO CIRCULANTE						
REALIZAVEL A LONGO PRAZO						
Aplicações Financeiras	783	0,44%	0,26%	786	0,43%	0,38%
Eletrobras	83	0,05%	0,00%	83	0,05%	0,00%
Impostos Diferidos	15.450	8,60%	0,16%	15.408	8,45%	-0,27%
Depositos Judiciais	3.193	1,78%	0,50%	3.020	1,66%	-5,42%
Partes Relacionadas	2.103	1,17%	0,38%	1.413	0,77%	-32,81%
Impostos a Recuperar	187	0,10%	-0,53%	201	0,11%	7,49%
Total do Realizável a Longo Prazo	21.799	12,13%	0,23%	20.911	11,47%	-4,07%
INVESTIMENTOS						
Controladas	105	0,06%	8,25%	105	0,06%	0,00%
Propriedade para Investimento	59.612	33,18%	0,00%	59.612	32,69%	0,00%
Total de Investimentos	59.717	33,24%	0,01%	59.717	32,75%	0,00%
IMOBILIZADO	54.751	30,47%	1,54%	55.143	30,24%	0,72%
INTANGÍVEL	150	0,08%	-7,98%	146	0,08%	-2,67%
TOTAL DO ATIVO NÃO CIRCULANTE	136.417	75,93%	0,65%	135.917	74,54%	-0,37%

WETZEL S.A.

ANÁLISES FINANCEIRAS VERTICAIS E HORIZONTAIS DO PASSIVO (Em milhares de Reais)

PASSIVO E PATRIMÔNIO LÍQUIDO	set/19	AV %	AH %	out/19	AV %	AH %
CIRCULANTE						
Fornecedores	28.924	16,10%	-2,99%	29.802	16,34%	3,04%
Empréstimos e Financiamentos	64.485	35,89%	0,22%	64.935	35,61%	0,70%
Obrigações Sociais	38.801	21,60%	4,56%	40.167	22,03%	3,52%
Pert	59	0,03%	9,26%	60	0,03%	1,69%
Impostos Parcelados	2.547	1,42%	-2,45%	2.365	1,30%	-7,15%
Obrigações Tributárias	16.982	9,45%	5,37%	17.448	9,57%	2,74%
Outros	4.918	2,74%	9,24%	4.970	2,73%	1,06%
TOTAL DO PASSIVO CIRCULANTE	156.716	87,22%	1,40%	159.747	87,61%	1,93%
NÃO CIRCULANTE						
Fornecedores	-	0,00%	0,00%	409	0,22%	100,00%
Empréstimos e Financiamentos	10.939	6,09%	-5,32%	10.730	5,88%	-1,91%
Tributos Diferidos	34.234	19,05%	0,10%	34.286	18,80%	0,15%
Provisões	36.897	20,54%	-0,02%	36.897	20,23%	0,00%
Refis	99.893	55,60%	0,37%	99.985	54,83%	0,09%
Pert	527	0,29%	-1,31%	524	0,29%	-0,57%
Impostos Parcelados	6.687	3,72%	-3,41%	6.563	3,60%	-1,85%
Obrigações Sociais	4.538	2,53%	-4,08%	4.459	2,45%	-1,74%
Partes Relacionadas	12.701	7,07%	0,00%	12.707	6,97%	0,05%
Outras Obrigações	14.996	8,35%	0,12%	14.991	8,22%	-0,03%
TOTAL PASSIVO NÃO CIRCULANTE	221.412	123,23%	-0,29%	221.551	121,50%	0,06%
PATRIMÔNIO LÍQUIDO						
Capital Social	47.147	26,24%	0,00%	47.147	25,86%	0,00%
Reserva de Capital	105	0,06%	0,00%	105	0,06%	0,00%
Reserva de Reavaliação	540	0,30%	-0,37%	538	0,30%	-0,37%
Resultados Acumulados	-264.668	-147,31%	0,80%	-265.152	-145,41%	0,18%
Ajuste de Avaliação Patrimonial	18.417	10,25%	0,01%	18.410	10,10%	-0,04%
Patrimônio Líquido atribuído aos acionistas da controladora	-198.459	-110,46%	1,07%	-198.952	-109,11%	0,25%
TOTAL DO PATRIMÔNIO LÍQUIDO	-198.459	-110,46%	1,07%	-198.952	-109,11%	0,25%
TOTAL DO PASSIVO E PATRIMÔNIO LÍQUIDO	179.669	100,00%	-0,32%	182.346	100,00%	1,49%

WETZEL S.A.

ANÁLISES FINANCEIRAS VERTICAIS E HORIZONTAIS DO DRE (Em milhares de Reais)

	set/19	AV %	AH %	out/19	AV %	AH %
Receita Operacional Líquida	15.790	100,00%	-3,45%	16.275	100,00%	3,07%
Custo dos Produtos Vendidos	-14.342	-90,83%	8,70%	-13.263	-81,49%	7,52%
Lucro Bruto	1.448	9,17%	124,50%	3.012	18,51%	108,01%
<i>Despesas Operacionais</i>						
Despesas Gerais e Administrativas	-1.308	-8,28%	-6,95%	-1.284	-7,89%	1,83%
Despesas com Vendas	-1.085	-6,87%	9,96%	-1.153	-7,08%	-6,27%
Outras Receitas/Despesas Operacionais	2	0,01%		9	0,06%	
Equivalencia Patrimonial	-2	-0,01%	0,00%	-1	-0,01%	50,00%
Total das Despesas Operacionais	-2.393	-15,16%	0,58%	-2.429	-14,92%	-1,50%
Lucro (prejuízo) Antes das Receitas e Despesas Financeiras	-945	-5,98%	46,37%	583	3,58%	161,69%
Receitas Financeiras	23	0,15%	228,57%	6	0,04%	-73,91%
Despesas Financeiras	-1.180	-7,47%	65,95%	-986	-6,06%	16,44%
Lucro (prejuízo) Antes dos Tributos	-2.102	-13,31%	59,73%	-397	-2,44%	81,11%
Imposto de Renda e Contribuição Social Diferidos	-8	-0,05%		-95	-0,58%	
Lucro (prejuízo) Líquidos das Operações Continuadas	-2.110	-13,36%	60,50%	-492	-3,02%	76,68%
Lucro (Prejuízo) Líquido das Operações Descontinuadas				0		
Lucro (prejuízo) Líquido do Exercício	-2.110	-13,36%	60,50%	-492	-3,02%	76,68%
Lucro (prejuízo) por ação	-0,10254			-0,02397		

ANEXO II

BALANCETE CONTÁBIL DO MÊS DE OUTUBRO DE 2019

WETZEL S.A. - EM RECUPERAÇÃO JUDICIAL
BALANÇOS PATRIMONIAIS FUNDOS EM
 (Em milhares de Reais, exceto quando indicado de outra forma)

CONTROLADORA

ATIVO

CIRCULANTE

	Out/19	dez-18
Caixa e Equivalentes de Caixa	2.854	6.072
Clientes	22.763	14.458
Estoques	18.583	19.794
Impostos a Recuperar	858	940
Despesas Antecipadas	136	57
Outros Créditos	1.234	532
Total do Ativo Circulante	46.429	41.852

NÃO CIRCULANTE

Realizável a Longo Prazo

Aplicações Financeiras	786	755
Eletrobras	83	162
Impostos Diferidos	15.408	15.344
Depositos Judiciais	3.020	2.927
Partes Relacionadas	1.413	2.241
Impostos a recuperar	201	209
Total do Realizável a Longo Prazo	20.911	21.637

Investimentos

Controladas	105	100
Propriedade para Investimento	59.612	59.612
Total de Investimentos	59.717	59.712

Imobilizado

55.143 56.171

Intangível

146 308

Total do Ativo Não Circulante

135.917 137.828

TOTAL DO ATIVO

182.345 179.680

Vanessa C. S. Fernandes
 Vanessa C. da Silva Fernandes
 Contadora - CRC/SC 033610/O-1
 CPF: 066.101.959-43

Marcia Hermann
 Marcia Hermann
 Diretora Executiva

WETZEL S.A. - EM RECUPERAÇÃO JUDICIAL
BALANÇOS PATRIMONIAIS FINDOS EM
 (Em milhares de Reais, exceto quando indicado de outra forma)

CONTROLADORA

PASSIVO E PATRIMÔNIO LÍQUIDO

CIRCULANTE

	Out/19	dez-18
Fornecedores	29.802	27.027
Empréstimos e Financiamentos	64.935	63.361
Obrigações Sociais	40.167	25.561
Pert	60	57
Impostos Parcelados	2.365	4.279
Obrigações Tributárias	17.448	9.125
Outros	4.970	4.336
Total do Passivo Circulante	159.746	133.745

NÃO CIRCULANTE

Fornecedores	409	-
Empréstimos e Financiamentos	10.730	11.786
Tributos Diferidos	34.286	33.785
Provisões	36.897	37.155
Refis	99.985	91.415
Pert	524	548
Impostos Parcelados	6.563	7.726
Obrigações Sociais	4.459	5.304
Partes Relacionadas	12.707	12.665
Outras Obrigações	14.991	14.800
Total do Passivo Não Circulante	221.550	215.184

PATRIMÔNIO LÍQUIDO

Capital Social	47.147	47.147
Reserva de Capital	105	105
Reserva de Reavaliação	538	559
Resultados Acumulados	(265.152)	(235.536)
Ajuste de Avaliação Patrimonial	18.410	18.475
Patrimônio Líquido atribuído aos acionistas da controladora	(198.951)	(169.250)
Participação dos não controladores no PL das Controladas	-	-
Total do Patrimônio Líquido	(198.951)	(169.250)

TOTAL DO PASSIVO E PATRIMÔNIO LÍQUIDO

182.345 **179.680**

Vanessa C. S. Fernandes
Vanessa C. da Silva Fernandes
 Contadora - CRC/SC 033610/O-1
 CPF: 066.101.959-43

Marcia Hermann
Marcia Hermann
 Diretora Executiva

WETZEL S.A. - EM RECUPERAÇÃO JUDICIAL**Demonstração do resultado dos exercícios findos em Outubro**

(Em milhares de Reais, exceto quando indicado de outra forma)

	Mês		Acumulado	
	CONTROLADORA		CONTROLADORA	
	2.019	2.018	2.019	2.018
Receita Operacional Líquida	16.275	8.607	155.000	162.996
Custos dos Produtos Vendidos	(13.263)	(9.944)	(143.108)	(149.183)
Lucro Bruto	3.012	(1.337)	11.891	13.813
Despesas Operacionais				
Despesas Gerais e Administrativas	(1.284)	(1.216)	(12.491)	(14.056)
Despesas com Vendas	(1.153)	(821)	(11.660)	(13.249)
Outras Receitas/Despesas Operacionais	9	(395)	284	(479)
Equivalencia Patrimonial	(1)	(16)	(18)	(234)
Total das Despesas Operacionais	(2.430)	(2.448)	(23.885)	(28.019)
Lucro(prejuízo) Antes das Receitas e Despesas Financeiras	582	(3.785)	(11.993)	(14.206)
Receitas Financeiras	6	40	234	362
Despesas Financeiras	(986)	(6.517)	(17.512)	(15.191)
Lucro(prejuízo) Antes dos Tributos	(398)	(10.262)	(29.272)	(29.036)
Imposto de Renda e Contribuição Social Diferidos	(95)	(3.649)	(437)	(1.708)
Lucro(prejuízo) Líquido das Operações Continuadas	(493)	(13.911)	(29.709)	(30.744)
Lucro (Prejuízo) Líquido das Operações Descontinuadas	-	(1.542)	-	(1.542)
Lucro(prejuízo) Líquido do Exercício	(493)	(15.453)	(29.709)	(32.286)
Lucro (Prejuízo) por ação	-0,02397	-0,75088	-1,44357	-1,56879

As Notas explicativas da administração são partes integrantes das demonstrações financeiras.

* Não Auditado

Vanessa C. S. Fernandes
Vanessa C. da Silva Fernandes
 Contadora - CRC/SC 033610/O-1
 CPF: 066.101.959-43

Marcia Hermann
 Diretora Executiva