

**EXCELENTÍSSIMO SENHOR DOUTOR JUIZ DE DIREITO DA
PRIMEIRA VARA CÍVEL DA COMARCA DE ARARAS – ESTADO DE
SÃO PAULO**

Processo nº 0000610-24.2018.8.26.0038

Incidente de Relatórios Mensais de Atividades

R4C ASSESSORIA EMPRESARIAL,
Administradora Judicial, nomeada nos autos do pedido de **RECUPERAÇÃO
JUDICIAL de AGROZ ADMINISTRADORA DE BENS ZURITA LTDA E
OUTROS**, vem, respeitosamente, à presença de Vossa Excelência, requerer, pela
presente, a juntada aos autos do Relatório Mensal de Atividades, em atendimento
ao disposto no artigo 22, inciso II, a alínea “c” da Lei nº 11.101/05, relativo ao mês
de janeiro de 2018.

No ensejo, esclarecemos que os documentos relativos
ao mês de fevereiro/2018, conforme acordado com a empresa, devem ser enviados
ao Administrador Judicial até o dia 10/04/2018, de modo que será oportunamente
trazido aos autos.

Salienta este Administrador Judicial que o prazo requerido pela Recuperanda para apresentação da relação sintética de seu ativo imobilizado, em razão de atual reavaliação de ativo que vem sendo por ela realizada objetivando o cumprimento do quanto disposto no art. 53 da Lei n. 11.101/2005, ainda está em vigor.

Cumpre informar esse Douto Juízo que a relação de tributos Pagos e Não Pagos do período compreendido nesse relatório mensal não foi, a despeito da perene e zelosa demanda deste Administrador Judicial, entregue tempestivamente, de modo que a Recuperanda, quando novamente indagada, se comprometeu com a regularização em até 15 dias.

Desta feita, vem informar que supra documentos deverão ser entregues até a data de 10/04/2018 e o sendo, se farão constar no próximo relatório a ser juntado aos autos.

Assim, ante o esclarecido, e, visando regularizar a apresentação dos relatórios mensais, é a presente para requerer a juntada do relatório de atividades, bem como, os documentos contábeis referentes aos meses de janeiro/2018, conforme artigo 22, inciso II, alínea “c”, da Lei 11.101/2005;

Termos em que,

Pede deferimento.

Campinas, 20 de março de 2018.

R4C Assessoria Empresarial Ltda

Maurício Dellova de Campos

OAB SP 183.917

CAMPINAS | T. 19 3291-0909

R. Oriente, 55 – Sl. 906 • Ed. Hemisphere, Norte-Sul • Chácara da Barra • CEP 13090-740 • Campinas – SP

SÃO PAULO | T. 11 3285-0996

Al. Joaquim Eugênio de Lima, 680, 16º andar • Conj. 161 • Jardim Paulista • CEP 01403-000 • São Paulo – SP

www.r4cempresarial.com.br

Agroz Holding Ltda
Agroz Agrícola Zurita S/A
Agroz Administradora de Bens Zurita Ltda
Agroz Pecuária, Ind. e Com. de Bebidas Zurita Ltda



RELATÓRIO MENSAL
RECUPERAÇÃO JUDICIAL

Janeiro/2018

1. Estrutura Societária

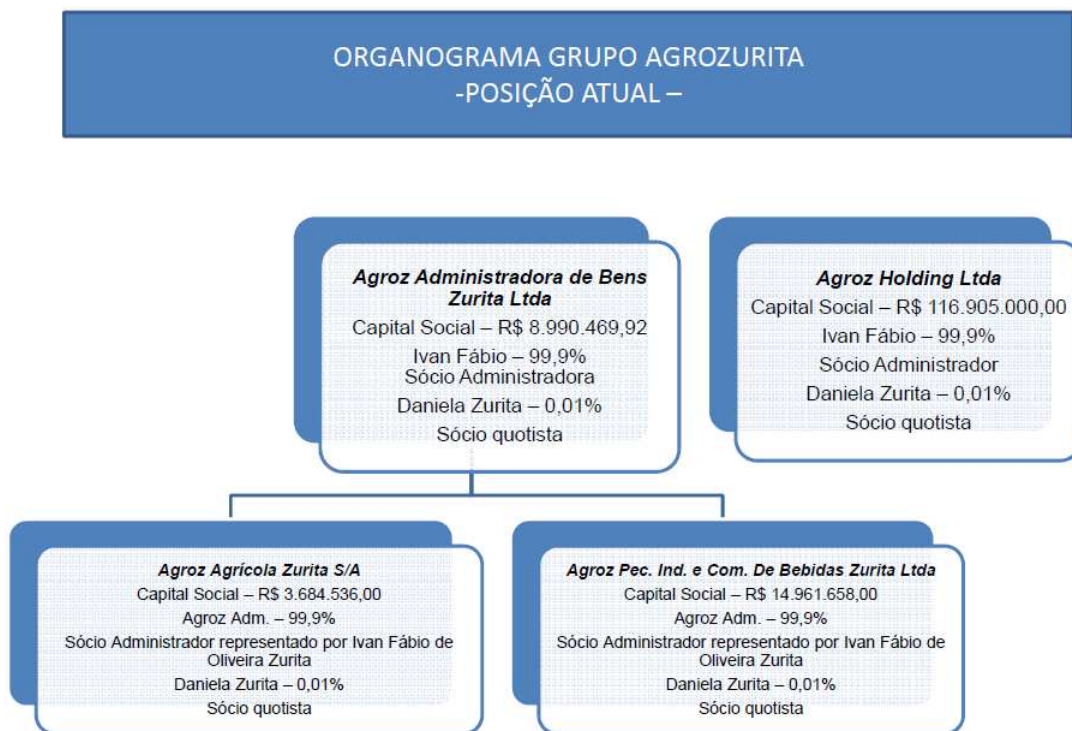

1.1. Relação de estabelecimentos e filiais.

Agroz Administradora de Bens Zurita Ltda

Filiais:

- No município de Delta/MG, Fazenda Cedro Uberaba, Rodovia BR-050, Km. 202, CEP 38.108-000, NIRE 31901934424, inscrita no CNPJ sob nº 05.596.908/0003-95;

- No município de Araras/SP, à Avenida Rubens Franco, s/nº - sala 01 , Jardim Samantha , CEP 13.605-180, NIRE 35903385189, inscrita no CNPJ sob nº 05.596.908/0002-04;
- No município de Delta/MG, na Fazenda Cedro II, Rodovia BR 050, Km 193, CEP 38.108-000, NIRE 31902086893, inscrita no CNPJ sob nº 05.596.908/0006-38;
- No município de Araras/SP, à Rua Dona Achilina Fachini, nº 429 – Prédio 27, Jardim Fátima, CEP 13.607-010, NIRE 35903385782, inscrita no CNPJ sob nº 05.596.908/0004-76;
- No município de Araras/SP, na Fazenda Engenho Velho, sito à Fazenda Engenho Velho, s/nº, Bairro Zona Rural, CEP 13.600-970, NIRE 35903905522, inscrita no CNPJ sob nº 05.596.908/0007-19;
- No município de Araras/SP, na Fazenda Boa Esperança, sito à Fazenda Boa Esperança, s/nº, Bairro Zona Rural, CEP 13.600-970, NIRE 35903905565, inscrita no CNPJ sob nº 05.596.908/0008-08;
- No município de Aguaí/SP, na Fazenda Campo Alegre, sito à Fazenda Campo Alegre, s/nº, Bairro Zona Rural, CEP 13.860-970, NIRE 35903905379, inscrita no CNPJ sob nº 05.596.908/0023-39;
- No município de Duartina/SP, na Fazenda Três Corações, sito à Fazenda Três Corações, s/nº, Bairro Zona Rural, CEP 17.470-970, NIRE 35903905531, inscrita no CNPJ sob nº 05.596.908/0022-58;

- No município de Araras/SP, no Sítio Santa Maria, sito ao Sítio Santa Maria, s/nº, Bairro Zona Rural, CEP 13.600-970, NIRE 35903905573, inscrita no CNPJ sob nº 05.596.908/0012-86;
- No município de Mogi Guaçu/SP, na Fazenda Rio das Pedras, sito à Fazenda Rio das Pedras, s/nº, Bairro Mato Seco, CEP 13.840-970, NIRE 35903905603, inscrita no CNPJ sob nº 05.596.908/0020-96;
- No município de Pirassununga/SP, na Fazenda Jatobá, sito à Fazenda Jatobá, s/nº, Bairro Tijuco Preto, CEP 13.630-970, NIRE 35903905646, inscrita no CNPJ sob nº 05.596.908/0024-10;
- No município de Araras/SP, na Usina Palmeiras, sito á Usina Palmeiras, s/nº, Bairro Zona Rural, CEP 13.600-970, NIRE 35903905689, inscrita no CNPJ sob nº 05.596.908/0013-67;
- No município de Araras/SP, na Fazenda Maria Rosa, sito à Fazenda Maria Rosa, s/nº, Bairro Marimbondo, CEP 13.600-970, NIRE 35903905727, inscrita no CNPJ sob nº 05.596.908/0014-48;
- No município de Araras/SP, na Fazenda Aurora I, sito à Fazenda Aurora I, s/nº, Bairro Zona Rural, CEP 13.600-970, NIRE 35903905760, inscrita no CNPJ sob nº 05.596.908/0015-29;
- No município de Araras/SP, na Fazenda Aurora II, sito à Fazenda Aurora II, s/nº, Bairro Zona Rural, CEP 13.600-970, NIRE 35903905808, inscrita no CNPJ sob nº 05.596.908/0016-00;

- No município de Araras/SP, na Fazenda São Salvador, sito à Fazenda São Salvador, s/nº, Bairro Zona Rural, CEP 13.600-970, NIRE 35903905841, inscrita no CNPJ sob nº 05.596.908/0017-90;
- No município de Leme/SP, na Fazenda Graminha, sito à Fazenda Graminha, s/nº, Bairro Zona Rural, CEP 13.610-970, NIRE 35903905859, inscrita no CNPJ sob nº 05.596.908/0018-71;
- No município de Leme/SP, no Sítio São Paulo, sito à Sítio São Paulo, s/nº, Bairro Zona Rural, CEP 13.610-970, NIRE 35903905611, inscrita no CNPJ sob nº 05.596.908/0021-77;
- No município de Leme/SP, no Sítio Panorama, sito ao Sítio Panorama, s/nº, Bairro Zona Rural, CEP 13.610-970, NIRE 35903905654, inscrita no CNPJ sob nº 05.596.908/0019-52;
- No município de Araras/SP, à Praça Barão de Araras, nº 372, Bairro Centro, CEP 13.600-040, NIRE 35903905697, inscrita no CNPJ sob nº 05.596.908/0025-09;
- No município de Araras/SP, na Fazenda Montevideo, sito à Fazenda Montevideo, Bairro Zona Rural e
- No município de Araras/SP, na Fazenda Santa Cecília, sito à Fazenda Santa Cecília, Bairro Zona Rural;
- No Município de Araras/SP, à Fazenda Retiro, s/nº, Bairro Zona Rural, com atividade Agropecuária através de Parceria Rural;

- No município de Descalvado/SP, à Fazenda São Leopoldo Mandic, s/nº, Bairro Zona Rural, CEP – 13.690-000.

ATIVIDADES:

Na matriz, estabelecida em Araras/SP na Fazenda Santa Cruz, sito à Estrada Municipal Fábio da Silva Prado, Km 13, Bairro Elihu Root, é explorada a atividade de:

- Agropecuária através de Parceria Rural;
- Participação em outras sociedades, comerciais ou civis, como sócia ou acionista;
- Administração de bens imóveis próprios urbanos ou rurais, bem como a compra, venda, loteamento, incorporação imobiliária, locação e arrendamento de bens imóveis de terceiros.

Na filial estabelecida em Araras/SP, à Avenida Rubens Franco, s/nº - sala 01, Jardim Samantha, CEP 13.605-180 NIRE 35903385189, inscrita no CNPJ sob nº 05.596.908/0002-04, para exploração da atividade de Comércio Varejista de Carne;

Na filial estabelecida em Araras/SP, à Rua Dona Achilina Fachini, nº 429, Prédio 27, Jardim Fátima, CEP 13.607-010, NIRE 35903385782, inscrita no CNPJ sob nº 05.596.908/0004-76, para exploração da atividade de comércio, importação e exportação de carnes;

Nas filiais estabelecidas em:

- No município de Delta/MG, Fazenda Cedro Uberaba, Rodovia BR-050, Km. 202, CEP 38.108-000, NIRE 31901934424, inscrita no CNPJ sob nº 05.596.908/0003-95;

- No município de Delta/MG, na Fazenda Cedro II, Rodovia BR 050, Km 193, CEP 38.108-000, NIRE 31902086893, inscrita no CNPJ sob nº 05.596.908/0006-38;
- No município de Araras/SP, na Fazenda Engenho Velho, sito à Fazenda Engenho Velho, s/nº, Bairro Zona Rural, CEP 13.600-970, NIRE 35903905522, inscrita no CNPJ sob nº 05.596.908/0007-19;
- No município de Araras/SP, na Fazenda Boa Esperança, sito à Fazenda Boa Esperança, s/nº, Bairro Zona Rural, CEP 13.600-970, NIRE 35903905565, inscrita no CNPJ sob nº 05.596.908/0008-08;
- No município de Aguai/SP, na Fazenda Campo Alegre, sito à Fazenda Campo Alegre, s/nº, Bairro Zona Rural, CEP 13.860-970, NIRE 35903905379, inscrita no CNPJ sob nº 05.596.908/0023-39;
- No município de Araras/SP, na Fazenda Ignez I, sito à Fazenda Ignez, s/nº, Bairro Elihu Root, CEP 13.600-970, NIRE 35903905417, inscrita no CNPJ sob nº 05.596.908/0009-80;
- No município de Araras/SP, na Fazenda Ignez II, sito à Fazenda Ignez II, s/nº, Bairro Elihu Root, CEP 13.600-970, NIRE 35903905450, inscrita no CNPJ sob nº 05.596.908/0010-14;
- No município de Araras/SP, no Sítio Primavera, sito ao Sítio Primavera, s/nº, Bairro Zona Rural, CEP 13.600-970, NIRE 35903905492, inscrita no CNPJ sob nº 05.596.908/0011-03;

- No município de Duartina/SP, na Fazenda Três Corações, sito à Fazenda Três Corações, s/nº, Bairro Zona Rural, CEP 17.470-970, NIRE 35903905531, inscrita no CNPJ sob nº 05.596.908/0022-58;
- No município de Araras/SP, no Sítio Santa Maria, sito ao Sítio Santa Maria, s/nº, Bairro Zona Rural, CEP 13.600-970, NIRE 35903905573, inscrita no CNPJ sob nº 05.596.908/0012-86;
- No município de Mogi Guaçu/SP, na Fazenda Rio das Pedras, sito à Fazenda Rio das Pedras, s/nº, Bairro Mato Seco, CEP 13.840-970, NIRE 35903905603, inscrita no CNPJ sob nº 05.596.908/0020-96;
- No município de Pirassununga/SP, na Fazenda Jatobá, sito à Fazenda Jatobá, s/nº, Bairro Tijuco Preto, CEP 13.630-970, NIRE 35903905646, inscrita no CNPJ sob nº 05.596.908/0024-10;
- No município de Araras/SP, na Usina Palmeiras, sito á Usina Palmeiras, s/nº, Bairro Zona Rural, CEP 13.600-970, NIRE 35903905689, inscrita no CNPJ sob nº 05.596.908/0013-67;
- No município de Araras/SP, na Fazenda Maria Rosa, sito à Fazenda Maria Rosa, s/nº, Bairro Marimbondo, CEP 13.600-970, NIRE 35903905727, inscrita no CNPJ sob nº 05.596.908/0014-48;
- No município de Araras/SP, na Fazenda Aurora I, sito à Fazenda Aurora I, s/nº, Bairro Zona Rural, CEP 13.600-970, NIRE 35903905760, inscrita no CNPJ sob nº 05.596.908/0015-29;

- No município de Araras/SP, na Fazenda Aurora II, sito à Fazenda Aurora II, s/nº, Bairro Zona Rural, CEP 13.600-970, NIRE 35903905808, inscrita no CNPJ sob nº 05.596.908/0016-00;
- No município de Araras/SP, na Fazenda São Salvador, sito à Fazenda São Salvador, s/nº, Bairro Zona Rural, CEP 13.600-970, NIRE 35903905841, inscrita no CNPJ sob nº 05.596.908/0017-90;
- No município de Leme/SP, na Fazenda Graminha, sito à Fazenda Graminha, s/nº, Bairro Zona Rural, CEP 13.610-970, NIRE 35903905859, inscrita no CNPJ sob nº 05.596.908/0018-71;
- No município de Leme/SP, no Sítio São Paulo, sito à Sítio São Paulo, s/nº, Bairro Zona Rural, CEP 13.610-970, NIRE 35903905611, inscrita no CNPJ sob nº 05.596.908/0021-77;
- No município de Leme/SP, no Sítio Panorama, sito ao Sítio Panorama, s/nº, Bairro Zona Rural, CEP 13.610-970, NIRE 35903905654, inscrita no CNPJ sob nº 05.596.908/0019-52;
- No município de Araras/SP, à Praça Barão de Araras, nº 372, Bairro Centro, CEP 13.600-040, NIRE 35903905697, inscrita no CNPJ sob nº 05.596.908/0025-09;
- No município de Araras/SP, na Fazenda Montevideó, sito à Fazenda Montevideó, Bairro Zona Rural e
- No município de Araras/SP, na Fazenda Santa Cecília, sito à Fazenda Santa Cecília, Bairro Zona Rural;

- No Município de Araras/SP, à Fazenda Retiro, s/nº, Bairro Zona Rural, com atividade Agropecuária através de Parceria Rural;
- No município de Descalvado/SP, à Fazenda São Leopoldo Mandic, s/nº, Bairro Zona Rural, CEP – 13.690-000.

Destacando para as mesmas as atividades de Agropecuária através de Parceria Rural.

- No município de Araras/SP, à Praça Barão de Araras, nº 372, Bairro Centro, CEP 13.600-040 para desenvolver a **atividade de Escritório Administrativo**.

Agroz Agrícola Zurita S/A

Filiais:

- No município de Araras/SP, na Fazenda do Engenho Velho, sito à Fazenda Engenho Velho, s/nº, Bairro Zona Rural, CNPJ 00.766.764/0002-73, NIRE 35.9.0390515-8;
- No município de Araras/SP, na Fazenda Boa Esperança, sito à Fazenda Boa Esperança, s/nº, Bairro Zona Rural, CNPJ 00.766.764/0003-54, NIRE 35.9.0390519-1;
- No município de Araras/SP, na Fazenda Ignez I, sito à Fazenda Ignez, s/nº, Bairro Elihu-Root, CNPJ 00.766.764/0004-35, NIRE 35.9.0390527-1;

- No município de Araras/SP, no Sítio Primavera, sito ao Sítio Primavera, s/nº, Bairro Zona Rural, CNPJ 00.766.764/0005-16, NIRE 35.9.0390534-4;
- No município de Araras/SP, no Sítio Santa Maria, sito ao Sítio Santa Maria, s/nº, Bairro Zona Rural, CNPJ 00.766.764/0006-05, NIRE 35.9.0390542-5;
- No município de Araras/SP, na Fazenda Aurora II, sito à Fazenda Aurora II, s/nº, Bairro Zona Rural, CNPJ 00.766.764/0007-88, NIRE 35.9.0390543-3;
- No município de Araras/SP, na Usina Palmeiras, sito à Usina Palmeiras, s/nº, Bairro Zona Rural, CNPJ 00.66.764/0008-69, NIRE 35.9.0390554-9;
- No município de Araras/SP, na Fazenda Maria Rosa, sito à Fazenda Maria Rosa, s/nº, Bairro Marimbondo, CNPJ 00.766.764/0009-40, NIRE 35.9.0390535-2;
- No município de Araras/SP, na Fazenda Aurora I, sito à Fazenda Aurora I, s/nº, Bairro Zona Rural, CNPJ 00.766.764/0010-83, NIRE 35.9.0390539-5;
- No município de Araras/SP, na Fazenda São Salvador, sito à Fazenda São Salvador, s/nº, Bairro Zona Rural, CNPJ 00.766.764/0011-64, NIRE 35.9.0390547-6;
- No município de Leme/SP, na Fazenda Graminha, sito à Fazenda Graminha, s/nº, Bairro Zona Rural, CNPJ 00.766.764/0012-45, NIRE 35.9.0390551-4;
- No município de Leme/SP, no Sítio São Paulo, sito ao Sítio São Paulo, s/nº, Bairro Zona Rural, CNPJ 00.766.764/0013-26, NIRE 35.9.0390555-7;

- No município de Leme/SP, no Sítio Panorama, sito ao Sítio Panorama, s/nº, Bairro Zona Rural, CNPJ 00.766.764/0014-07, NIRE 35.9.0390558-1;
- No município de Araras/SP, na Fazenda Ignez II, sito à Fazenda Ignez II, s/nº, Bairro Elihu-Root, CNPJ 000.766.764/0015-98, NIRE 35.9.0390531-0;
- No município de Mogi Guaçu/SP, na Fazenda Rio das Pedras, sito à Fazenda Rio das Pedras, s/nº, Bairro Mato Seco, CNPJ 00.766.764/0016-79, NIRE 35.9.0390546-8;
- No município de Aguaí/SP, na Fazenda Campo Alegre, sito à Fazenda Campo Alegre, s/nº, Bairro Zona Rural, CNPJ 00.766.764/0017-50, NIRE 35.9.0390523-9;
- No município de Duartina/SP, na Fazenda Três Corações, sito à Fazenda Três Corações, s/nº, Bairro Zona Rural, CNPJ 00.766.764/0018-30, NIRE 35.9.0390538-7;
- No município de Pirassununga/SP, na Fazenda Jatobá, sito à Fazenda Jatobá, s/nº, Bairro Tijuco Preto, CNPJ 00.766.764/0019-11, NIRE 35.9.0390550-6;
- No município de Araras/SP, na Fazenda Montevideo, sito à Fazenda Montevideo, s/nº, Bairro Zona Rural, CNPJ 00.766.764/0020-55, NIRE 35.9.0395834-1; e
- No município de Araras/SP, na Fazenda Santa Cecília, sito à Fazenda Santa Cecília, s/nº, Bairro Zona Rural, CNPJ 00.766.764/0021-36, NIRE 35.9.0395830-8.

- No município de Araras/SP, na Fazenda Retiro, sito à Fazenda Retiro, s/nº, Bairro Zona Rural,

ATIVIDADES:

- Cultura de lavouras temporárias e permanentes;
- Agricultura em terras próprias ou mediante o instituto da Parceria Rural em terras de terceiros, e
- Participação em outras sociedades, comerciais ou civis, como sócia ou acionista.

Agroz Pecuária, Ind. e Com. de Bebidas Zurita Ltda

Filiais:

- No município de Mogi Guaçu/SP, na Fazenda Rio das Pedras, sito à Fazenda Rio das Pedras, s/nº, Bairro Mato Seco, CNPJ 04.336.133/0004-37, NIRE 35.9.0393001-2;
- No município de Pirassununga/SP, na Fazenda Jatobá, sito à Fazenda Jatobá, s/nº, Bairro Tijuco Preto, CNPJ 04.336.133/0002-75, NIRE 35.9.0393002-1;
- No município de Delta/MG, na Chácara Cedro, sito à Rodovia BR 050 Km 202, s/nº, Bairro Zona Rural, CNPJ 04.336.133/0003-56, NIRE 31999155666
- No município de Delta/MG, na Fazenda Cedro II, sito à Rodovia BR 050, Km 193, s/nº, Bairro Zona Rural, CNPJ 04.336.133/0005-18, NIRE 31999155755;

- No município de Descalvado/MG, na Fazenda São Leopoldo Mandic, sito à Fazenda São Leopoldo Mandic, s/nº, Bairro Zona Rural; CNPJ 04.336.133/0006-07, NIRE 35904337358;

- No Município de Rancharia/SP, na Fazenda Comari, na Rodovia SP 457; CNPJ 04.336.133/0007-80, NIRE 35904460362;

ATIVIDADES:

O objeto da Sociedade na empresa matriz é a exploração do ramo de:

- a) Produção e Comércio de Aguardente de Cana de Açúcar;
- b) Importação e Exportação de Aguardente de Cana de Açúcar;
- c) Criação, Comércio, Importação e Exportação de Animais, sêmen, embriões e materiais de multiplicação;
- d) Pecuária em terras próprias ou mediante o instituto da Parceria Rural em terras de terceiros;
- e) Hospedagem de animais;
- f) Prestação de Serviço de Coleta de Sêmen e transferência de embriões;
- g) Promoção de todo e qualquer tipo de evento, inclusive leilões de gado e
- h) Prestação de Serviços de Consultoria em Marketing e Economia

São destacadas para as filiais as atividades de:

- a) Criação, Comércio, Importação e Exportação de Animais, sêmen, embriões e materiais de multiplicação;
- b) Pecuária em terras próprias ou mediante o instituto da Parceria Rural em terras de terceiros;
- c) Hospedagem de animais;
- d) Prestação de Serviço de Coleta de Sêmen e transferência de embriões;
- e) Promoção de todo e qualquer tipo de evento, inclusive leilões de gado e

f) Prestação de Serviços de Consultoria em Marketing e Economia.

2. Empregados e colaboradores e estrutura organizacional

Em anexo

3. Clientes e pedidos em carteira – desempenho operacional sintético

Atualmente o Grupo Agroz não possui pedidos em carteira, uma vez que está estruturando suas atividades na produção de gado, embriões etc, além do envase de seu estoque de cachaça para voltar a ofertar seus produtos ao mercado e, conseqüentemente, voltar a ter pedidos de clientes. Isto deverá ocorrer em breve, nos próximos meses.

Quadro comparativo de faturamento:

<u>FATURAMENTO GRUPO AGROZ</u>								
	out/17	A.H	nov/17	A.H	dez/17	A.H	jan/18	A.H
TOTAL	570.302,70	-	284.043,67	-50,19%	829.495,85	192,03%	20.168,19	-97,57%

No mês de janeiro de 2018 houve a queda de 97,57% no faturamento pelo fato da não liberação do faturamento obtido pela Usina São João, que envolve a plantação de cana de açúcar nas propriedades das Recuperandas.

Importante descrever eventuais incrementos de produtos ou de atividades, que demonstrem a diversificação ou a potencialização de novas receitas ou fontes de custeio das atividades empresariais.

4. Dados econômicos e contábeis

4.1. Abertura de receita por unidade de negócio, por tipo de produto e por unidade produtiva.

FATURAMENTO GRUPO AGROZ								
Resumo por Atividade								
Atividade	out/17	A.H	nov/17	A.H	dez/17	A.H	jan/18	A.H
Parceria USJ	252.824,56	-	152.059,21	-39,86%	814.914,50	435,92%	0,00	-100,00%
Gado	-	-	118.584,46	-	-	-100,00%	2.842,40	-100,00%
Cachaça	2.978,14	-	400,00	-86,57%	1.581,35	295,34%	420,00	-73,44%
Outras Atividades	314.500,00	-	13.000,00	-95,87%	13.000,00	0,00%	16.905,79	30,04%
TOTAL	570.302,70	-	284.043,67	-50,19%	829.495,85	192,03%	20.168,19	-97,57%

O quadro acima reflete o faturamento das empresas aberto por tipo de negócio. Como pode-se verificar, o maior volume de faturamento vem da parceria com a Usina São João. As atividades de gado e cachaça estão em processo de retomada de produção. Embora haja estoque (tanto cachaça pronta para envase quanto cabeças de gado) é necessário retomar parcerias com fornecedores e clientes para que o faturamento volte em níveis consideráveis, o que deve ocorrer nos próximos meses.

As outras atividades correspondem a alugueis e arrendamentos diversos, basicamente.

As análises horizontais causam grandes variações, tanto para cima quanto para baixo, por conta do atual momento de reestruturação das atividades, o que deve-se se normalizar paulatinamente.

4.2. Atividade operacional – estratégias

Historicamente o Grupo Agroz se caracterizou pelo desenvolvimento galopante na Agropecuária com um princípio básico importante e diferenciador que é agregar valor em seus diferentes ramos de atividade, a saber:

PECUÁRIA

- Genética de ponta;
- Carnes nobres e
- Aliança em tecnologia com parceiros no exterior (USA, Canadá e África do Sul).

CULTIVO DE CANA DE AÇUCAR

- Alta produtividade e
- Produção de cachaça Premium

LARANJA

- Enorme produção chegando a aproximadamente 2 milhões de caixa com altíssima produtividade e rentabilidade, hoje essas áreas estão convertidas em cultivo cana de açúcar.

Com o advento econômico, financeiro e político que vem atravessando o país nos últimos anos fomos tomados de surpresa com redução de crédito, mercado depressivo em todos os setores, prejudicando fortemente o nosso “capital de giro” e provocando um déficit para fazer frente a essa situação.

Todas as medidas importantes e de impacto foram implementadas visando a redução de custos fixos das operações e a recomposição do caixa das empresas.

Feito isso e visando manter a companhia operante fomos obrigados a solicitar a recuperação judicial.

Diante do exposto nossos Planos de Recuperação estão baseados em quatro pilares estratégicos importantes:

PECUÁRIA

- Produção de carne Premium (cortes especiais e precocidade), com “identificação do Gene de Maciez e Marmoreio”;
- Produção de animais diferenciados “Código Z”;
- Embriões e Sêmen de animais consagrados no mercado, com alto valor genético.

CANA DE AÇÚCAR

- Parceria agrícola com Usina São João Açúcar e Alcool S/A que garante um importante fluxo de caixa contínuo.

CACHAÇA

- Produção e comercialização da Cachaça Premium, com tecnologia e alta qualidade, no mercado interno e externo;
- Restabelecimento de clientes importantes;
- Exportação (China)

OUTROS

- Comercialização de grãos e silagem no mercado interno.

4.3. Dados contábeis mensais

A) Profissionais responsáveis

José Roberto Rimeiro

Técnico Contábil

CRC 1SP062508-O

E-mail: contabil@escuniversal.com.br

Telefone: 19 3541-0999

B) Lista de ativos sintética

Para entrega deste item, as Recuperandas gostariam de aguardar um grande levantamento atual que está sendo feito, inclusive para elaboração do laudo de ativos exigido pelo artigo 53.

C) Balanço Patrimonial e DRE

Em anexo

BALANCETE SINTÉTICO

FOLHA: 000001

0299 AGROZ AGRICOLA ZURITA S/A

DATA: 12/03/2018

CNPJ: 00.766.764/0001-92

PERÍODO: 01/2018 A 01/2018

CONTA	DESCRIÇÃO	SDO. ANTERIOR	DÉBITO	CRÉDITO	SDO. ATUAL
1 - ATIVO		105.929.488,27 D	66.343,11	54.107,04	105.941.724,34 D
1.1 - ATIVO CIRCULANTE		101.710.164,80 D	66.343,11	51.052,02	101.725.455,89 D
1.1.1 - DISPONIVEL		10,01 D	34.382,80	34.382,80	10,01 D
1.1.1.01 - BENS NUMERARIOS		0,00	34.382,80	34.382,80	0,00
1.1.1.02 - BANCOS COM MOVIMENTOS		10,01 D	0,00	0,00	10,01 D
1.1.2 - VALORES A RECEBER		101.710.154,79 D	31.960,31	16.669,22	101.725.445,88 D
1.1.2.01 - CLIENTES		30.525,00 D	0,00	0,00	30.525,00 D
1.1.2.02 - OUTROS CRÉDITOS		981.440,69 D	15.300,34	16.669,22	980.071,81 D
1.1.2.03 - IMPOSTOS A RECUPERAR		235.719,55 D	0,00	0,00	235.719,55 D
1.1.2.05 - CONTAS CORRENTES		100.462.469,55 D	16.659,97	0,00	100.479.129,52 D
1.1.3 - ATIVO BIOLÓGICO - CIRCULANTE		0,00	0,00	0,00	0,00
1.1.3.01 - ATIVO BIOLÓGICO AVALIADO P/ VALOR JUSTO		0,01 D	0,00	0,00	0,01 D
1.1.3.05 - ATIVO BIOLÓGICO - DEPRECIACÃO		0,01 C	0,00	0,00	0,01 C
1.2 - REALIZAVEL A LONGO PRAZO		76.364,43 D	0,00	0,00	76.364,43 D
1.2.1 - VALORES A REALIZAR A LONGO PRAZO		76.364,43 D	0,00	0,00	76.364,43 D
1.2.1.01 - DEPÓSITOS E CAUÇÕES		76.364,43 D	0,00	0,00	76.364,43 D
1.3 - ATIVO NÃO CIRCULANTE		4.142.959,04 D	0,00	3.055,02	4.139.904,02 D
1.3.1 - INVESTIMENTOS		5.443,58 D	0,00	0,00	5.443,58 D
1.3.1.01 - PARTICIPAÇÕES EM OUTRAS EMPRESAS		5.443,58 D	0,00	0,00	5.443,58 D
1.3.2 - IMOBILIZADO		194.012,07 D	0,00	3.055,02	190.957,05 D
1.3.2.01 - BENS		1.466.284,70 D	0,00	0,00	1.466.284,70 D
1.3.2.02 - (-) DEPRECIACÃO ACUMULADA		1.272.272,63 C	0,00	3.055,02	1.275.327,65 C
1.3.4 - DIFERIDO		3.943.503,39 D	0,00	0,00	3.943.503,39 D
1.3.4.01 - CSLL E IRPJ DIFERIDO		3.943.503,39 D	0,00	0,00	3.943.503,39 D
2 - PASSIVO		105.929.488,27 C	11.534.966,36	11.708.244,14	106.102.766,05 C
2.1 - PASSIVO CIRCULANTE		2.554.904,56 C	5.865,75	176.721,04	2.725.759,85 C
2.1.1 - VALORES EXIGÍVEIS A CURTO PRAZO		2.554.904,56 C	5.865,75	176.721,04	2.725.759,85 C
2.1.1.01 - FORNECEDORES		567,58 C	817,58	800,30	550,30 C
2.1.1.02 - CONTAS A PAGAR		0,00	1.564,26	1.564,26	0,00
2.1.1.03 - OBRIGAÇÕES TRIBUTÁRIAS		940.385,72 C	37,91	2.002,07	942.349,88 C
2.1.1.04 - OBRIGAÇÕES TRABALHISTAS/PREVIDENCIÁRIAS		1.181.965,64 C	0,00	167.782,41	1.349.748,05 C
2.1.1.05 - PROVISÕES		82.388,00 C	3.446,00	4.572,00	83.514,00 C
2.1.1.07 - PARCELAMENTOS DE TRIBUTOS		41.597,62 C	0,00	0,00	41.597,62 C
2.1.1.08 - ADIANTAMENTO A CLIENTES		308.000,00 C	0,00	0,00	308.000,00 C
2.2 - PASSIVO NÃO CIRCULANTE		135.969.116,04 C	0,00	2.422,49	135.971.538,53 C
2.2.1 - VALORES EXIGÍVEIS A LONGO PRAZO		135.969.116,04 C	0,00	2.422,49	135.971.538,53 C
2.2.1.03 - CONTA CORRENTE PESSOAS LIGADAS		95.746.660,75 C	0,00	2.422,49	95.749.083,24 C
2.2.1.07 - RECUPERACAO JUDICIAL		40.222.455,29 C	0,00	0,00	40.222.455,29 C
2.3 - RESULTADOS DE EXERCÍCIOS FUTUROS		69.962,32 C	0,00	0,00	69.962,32 C
2.3.2 - OUTRAS OBRIGAÇÕES		69.962,32 C	0,00	0,00	69.962,32 C
2.3.2.02 - PASSIVOS FISCAIS DIFERIDOS		69.962,32 C	0,00	0,00	69.962,32 C
2.4 - PATRIMÔNIO LÍQUIDO		32.664.494,65 D	11.529.100,61	11.529.100,61	32.664.494,65 D
2.4.1 - CAPITAL PRÓPRIO		3.684.536,00 C	0,00	0,00	3.684.536,00 C
2.4.1.01 - CAPITAL SOCIAL INTEGRALIZADO		3.684.536,00 C	0,00	0,00	3.684.536,00 C
2.4.2 - RESERVAS		36.349.030,65 D	11.529.100,61	11.529.100,61	36.349.030,65 D
2.4.2.01 - RESERVAS DE CAPITAL		72.308,16 C	0,00	0,00	72.308,16 C
2.4.2.02 - LUCROS OU PREJUÍZOS ACUMULADOS		36.421.338,81 D	11.529.100,61	11.529.100,61	36.421.338,81 D
4 - CUSTOS		0,00	250,00	0,00	250,00 D
4.2 - CUSTOS DIRETOS		0,00	250,00	0,00	250,00 D
4.2.1 - CUSTOS DOS PRODUTOS E MERCADORIAS		0,00	250,00	0,00	250,00 D

BALANCETE SINTÉTICO

0299 AGROZ AGRICOLA ZURITA S/A

CNPJ: 00.766.764/0001-92

FOLHA: 000002

DATA: 12/03/2018

PERÍODO: 01/2018 A 01/2018

CONTA	DESCRIÇÃO	SDO. ANTERIOR	DÉBITO	CRÉDITO	SDO. ATUAL
4.2.1.01 - CUSTOS E INSUMOS		0,00	250,00	0,00	250,00 D
5 - DESPESAS		0,00	199.695,71	38.904,00	160.791,71 D
5.1 - DESPESAS OPERACIONAIS		0,00	199.695,71	38.904,00	160.791,71 D
5.1.1 - DESPESAS OPERACIONAIS		0,00	199.695,71	38.904,00	160.791,71 D
5.1.1.01 - DESPESAS OPERACIONAIS E INSUMOS		0,00	4.559,32	0,00	4.559,32 D
5.1.1.02 - DESPESAS COM PESSOAL		0,00	195.124,40	38.904,00	156.220,40 D
5.1.1.04 - DESPESAS FINANCEIRAS		0,00	11,99	0,00	11,99 D

Total do ATIVO	105.941.724,34 D	Total do PASSIVO	106.102.766,05 C
Total de DESPESAS	160.791,71 D	Total de RECEITAS	0,00
Total de CUSTOS	250,00 D		
Total de APURAÇÃO DO RESULTADO	0,00		

Somatórias	106.102.766,05 D		106.102.766,05 C
Não há diferença entre os Lançamentos:	0,00	Diferença entre o ATIVO e o PASSIVO:	161.041,71 C

Total de Prejuízos do Período	161.041,71 D	Total de Prejuízos Acumulados	161.041,71 D
-------------------------------	--------------	-------------------------------	--------------

Reconhecemos a exatidão do presente balancete encerrado em 31 de Janeiro de 2018 conforme documentação apresentada.

IVAN FABIO DE OLIVEIRA ZURITA
FUNÇÃO: ADMINISTRADOR
RG: 7611298
CPF: 623.852.408-15

JOSÉ ROBERTO RIMERIO
FUNÇÃO: TEC. CONTABIL
CPF: 328.573.738-72
TC/CRC: 1SP062508/O-0

BALANCETE SINTÉTICO

FOLHA: 000001

0399 AGROZ PECUARIA, INDUSTRIA E COMERCIO DE BEBIDAS ZURITA LTDA

DATA: 12/03/2018

CNPJ: 04.336.133/0001-94

PERÍODO: 01/2018 A 01/2018

CONTA	DESCRIÇÃO	SDO. ANTERIOR	DÉBITO	CRÉDITO	SDO. ATUAL
1 - ATIVO		118.149.024,73 D	432.623,56	366.454,27	118.215.194,02 D
1.1 - ATIVO CIRCULANTE		117.560.343,68 D	432.566,76	366.397,47	117.626.512,97 D
1.1.1 - DISPONIVEL		1.650,00 D	256.481,94	258.131,94	0,00
1.1.1.01 - BENS NUMERARIOS		0,00	217.235,46	217.235,46	0,00
1.1.1.02 - BANCOS COM MOVIMENTOS		1.650,00 D	39.246,48	40.896,48	0,00
1.1.2 - VALORES A RECEBER		12.913.171,72 D	176.084,82	108.265,53	12.980.991,01 D
1.1.2.01 - CLIENTES		3.820.087,04 D	3.262,40	24.941,92	3.798.407,52 D
1.1.2.02 - OUTROS CRÉDITOS		0,00	83.323,61	83.323,61	0,00
1.1.2.03 - IMPOSTOS A RECUPERAR		65.845,73 D	0,00	0,00	65.845,73 D
1.1.2.04 - ESTOQUES		4.536.611,16 D	0,00	0,00	4.536.611,16 D
1.1.2.05 - CONTAS CORRENTES		4.490.627,79 D	89.498,81	0,00	4.580.126,60 D
1.1.3 - ATIVO BIOLÓGICO - CIRCULANTE		104.645.521,96 D	0,00	0,00	104.645.521,96 D
1.1.3.01 - ATIVO BIOLÓGICO AVALIADO P/ VALOR JUSTO		35.870.192,34 D	0,00	0,00	35.870.192,34 D
1.1.3.02 - REBANHO BOVINO EM FORMAÇÃO		58.926.552,21 D	0,00	0,00	58.926.552,21 D
1.1.3.03 - OUTROS REBANHOS		121.000,00 D	0,00	0,00	121.000,00 D
1.1.3.04 - SEMEN/EMBRIÕES		9.727.777,41 D	0,00	0,00	9.727.777,41 D
1.2 - REALIZAVEL A LONGO PRAZO		25.649,07 D	56,80	56,80	25.649,07 D
1.2.1 - VALORES A REALIZAR A LONGO PRAZO		25.649,07 D	56,80	56,80	25.649,07 D
1.2.1.01 - DEPÓSITOS E CAUÇÕES		25.649,07 D	56,80	56,80	25.649,07 D
1.3 - ATIVO NÃO CIRCULANTE		563.031,98 D	0,00	0,00	563.031,98 D
1.3.1 - INVESTIMENTOS		2.248,55 D	0,00	0,00	2.248,55 D
1.3.1.01 - PARTICIPAÇÕES EM OUTRAS EMPRESAS		2.248,55 D	0,00	0,00	2.248,55 D
1.3.2 - IMOBILIZADO		560.783,43 D	0,00	0,00	560.783,43 D
1.3.2.01 - BENS		1.107.710,62 D	0,00	0,00	1.107.710,62 D
1.3.2.02 - (-) DEPRECIACÃO ACUMULADA		546.927,19 C	0,00	0,00	546.927,19 C
2 - PASSIVO		118.149.024,73 C	781.025,97	995.360,19	118.363.358,95 C
2.1 - PASSIVO CIRCULANTE		5.491.500,36 C	210.974,57	382.449,79	5.662.975,58 C
2.1.1 - VALORES EXIGÍVEIS A CURTO PRAZO		5.491.500,36 C	210.974,57	382.449,79	5.662.975,58 C
2.1.1.01 - FORNECEDORES		2.903,01 C	91.040,24	88.137,23	0,00
2.1.1.02 - CONTAS A PAGAR		0,00	693,80	693,80	0,00
2.1.1.03 - OBRIGAÇÕES TRIBUTÁRIAS		3.062.323,65 C	50,72	1.306,65	3.063.579,58 C
2.1.1.04 - OBRIGAÇÕES TRABALHISTAS/PREVIDENCIÁRIAS		2.126.231,93 C	3.000,00	63.651,67	2.186.883,60 C
2.1.1.05 - PROVISÕES		300.041,77 C	847,09	2.830,00	302.024,68 C
2.1.1.06 - EMPRÉSTIMOS E FINANCIAMENTOS		0,00	2.187,50	112.675,22	110.487,72 C
2.1.1.08 - ADIANTAMENTO A CLIENTES		0,00	113.155,22	113.155,22	0,00
2.2 - PASSIVO NÃO CIRCULANTE		52.509.340,21 C	0,00	42.859,00	52.552.199,21 C
2.2.1 - VALORES EXIGÍVEIS A LONGO PRAZO		52.509.340,21 C	0,00	42.859,00	52.552.199,21 C
2.2.1.03 - CONTA CORRENTE PESSOAS LIGADAS		42.813.856,65 C	0,00	42.859,00	42.856.715,65 C
2.2.1.07 - RECUPERAÇÃO JUDICIAL		9.695.483,56 C	0,00	0,00	9.695.483,56 C
2.3 - RESULTADOS DE EXERCÍCIOS FUTUROS		487.847,77 C	0,00	0,00	487.847,77 C
2.3.1 - RECEITA DE EXERCÍCIOS FUTUROS		487.847,77 C	0,00	0,00	487.847,77 C
2.3.1.01 - RECEITAS EXERCÍCIOS FUTUROS		487.847,77 C	0,00	0,00	487.847,77 C
2.4 - PATRIMÔNIO LÍQUIDO		59.660.336,39 C	570.051,40	570.051,40	59.660.336,39 C
2.4.1 - CAPITAL PRÓPRIO		14.961.658,00 C	0,00	0,00	14.961.658,00 C
2.4.1.01 - CAPITAL SOCIAL INTEGRALIZADO		14.961.658,00 C	0,00	0,00	14.961.658,00 C
2.4.2 - RESERVAS		44.698.678,39 C	570.051,40	570.051,40	44.698.678,39 C
2.4.2.01 - RESERVAS DE CAPITAL		35.839.592,34 C	0,00	0,00	35.839.592,34 C
2.4.2.02 - LUCROS OU PREJUÍZOS ACUMULADOS		8.859.086,05 C	570.051,40	570.051,40	8.859.086,05 C
3 - RECEITAS		0,00	273,00	5.391,83	5.118,83 C
3.1 - RECEITA OPERACIONAL BRUTA		0,00	0,00	3.262,40	3.262,40 C
3.1.1 - RECEITA ATIVIDADE RURAL		0,00	0,00	3.262,40	3.262,40 C

BALANCETE SINTÉTICO

0399 AGROZ PECUARIA, INDUSTRIA E COMERCIO DE BEBIDAS ZURITA LTDA

CNPJ: 04.336.133/0001-94

FOLHA: 000002
DATA: 12/03/2018
PERÍODO: 01/2018 A 01/2018

CONTA	DESCRIÇÃO	SDO. ANTERIOR	DÉBITO	CRÉDITO	SDO. ATUAL
3.1.1.01	- RECEITA PECUARIA	0,00	0,00	2.842,40	2.842,40 C
3.1.1.03	- RECEITA ALAMBIQUE	0,00	0,00	420,00	420,00 C
3.2	- DEDUÇÕES DAS RECEITAS	0,00	273,00	0,00	273,00 D
3.2.1	- IMPOSTOS INCIDENTES S/ RECEITA	0,00	273,00	0,00	273,00 D
3.2.1.03	- IMPOSTOS INCIDENTES S/ RECEITA ALAMBIQUE	0,00	273,00	0,00	273,00 D
3.3	- OUTRAS RECEITAS	0,00	0,00	2.129,43	2.129,43 C
3.3.1	- RECEITAS OPERACIONAIS	0,00	0,00	2.129,43	2.129,43 C
3.3.1.01	- RECEITAS FINANCEIRAS	0,00	0,00	2.129,43	2.129,43 C
4	- CUSTOS	0,00	63.186,39	0,00	63.186,39 D
4.2	- CUSTOS DIRETOS	0,00	63.186,39	0,00	63.186,39 D
4.2.1	- CUSTOS DOS PRODUTOS E MERCADORIAS	0,00	63.186,39	0,00	63.186,39 D
4.2.1.01	- CUSTOS E INSUMOS	0,00	63.186,39	0,00	63.186,39 D
5	- DESPESAS	0,00	110.894,44	20.902,98	89.991,46 D
5.1	- DESPESAS OPERACIONAIS	0,00	110.894,44	20.902,98	89.991,46 D
5.1.1	- DESPESAS OPERACIONAIS	0,00	110.894,44	20.902,98	89.991,46 D
5.1.1.01	- DESPESAS OPERACIONAIS E INSUMOS	0,00	21.457,21	0,00	21.457,21 D
5.1.1.02	- DESPESAS COM PESSOAL	0,00	76.332,62	20.902,98	55.429,64 D
5.1.1.03	- IMPOSTOS E TAXAS	0,00	10.178,68	0,00	10.178,68 D
5.1.1.04	- DESPESAS FINANCEIRAS	0,00	2.925,93	0,00	2.925,93 D
6	- APURAÇÃO DO RESULTADO	0,00	105,91	0,00	105,91 D
6.1	- RESULTADO APURADO	0,00	105,91	0,00	105,91 D
6.1.1	- RESULTADO APURADO	0,00	105,91	0,00	105,91 D
6.1.1.01	- RESULTADO BRUTO	0,00	105,91	0,00	105,91 D

Total do ATIVO	118.215.194,02 D	Total do PASSIVO	118.363.358,95 C
Total de DESPESAS	89.991,46 D	Total de RECEITAS	5.118,83 C
Total de CUSTOS	63.186,39 D		
Total de APURAÇÃO DO RESULTADO	105,91 D		
Somatórias	118.368.477,78 D		118.368.477,78 C
Não há diferença entre os Lançamentos:	0,00	Diferença entre o ATIVO e o PASSIVO:	148.164,93 C
Total de Prejuízos do Período	148.164,93 D	Total de Prejuízos Acumulados	148.164,93 D

Reconhecemos a exatidão do presente balancete encerrado em 31 de Janeiro de 2018 conforme documentação apresentada.

IVAN FABIO DE OLIVEIRA ZURITA
FUNÇÃO: ADMINISTRADOR
CPF: 623.852.408-15

JOSÉ ROBERTO RIMERIO
FUNÇÃO: TEC. CONTABIL
CPF: 328.573.738-72
TC/CRC: 1SP062508/O-0

AGROZ ADMINISTRADORA DE BENS ZURITA LTDA - RELAÇÃO DE EMPREGADOS -			
EMPREGADOS CONTRATADOS ANTES DO PEDIDO DE RJ E QUE CONTINUAM ATIVOS			
ADMISSÃO	DEMISSÃO	FUNÇÃO	OBSERVAÇÃO
01/04/2008		ASSISTENTE DE DEPARTAMENTO PESSOAL 3	
26/10/2009		GERENTE ADMINISTRATIVO SÊNIOR	
01/12/1995		TRAB.VOLANTE DA AGRICULTURA 1	
01/11/2017		COPEIRO	
02/05/2016		VIGIA 2	
26/05/2017		COPEIRO 1	
01/11/2013		PEDREIRO 3	
01/04/2013		COZINHEIRO 2	
24/11/2014		MOTORISTA PARTICULAR 1	
15/01/2007		AGENTE DE COMPRAS 3	
01/03/2010		SUPERVISOR CHEFE DE SEGURANÇA PATRIMONIAL	
01/08/2006		GERENTE DE FINANÇAS SÊNIOR	
02/01/2013		MOTORISTA PARTICULAR 3	
04/12/2015		AUXILIAR DE ESCRITÓRIO 1	
03/08/2016		COPEIRO 3	
01/03/2005			
01/09/2009		JARDINEIRO 3	
02/10/2006		ENCANADOR (AFASTADO)	AFASTADO
02/10/2006		MARCENEIRO 2	
04/03/2008		PINTOR 3	
04/05/2009		CONTROLLER SÊNIOR	
01/02/2008		PINTOR 3	
02/01/2003		TRATORISTA (AFASTADO)	AFASTADO - CONCEDIDA APOSENTADORIA POR INVALIDEZ
15/03/2016		AUXILIAR DE MECÂNICO DE MANUTENÇÃO DE MÁ	
26/06/2017		JARDINEIRO	
01/04/2015		LAVADEIRA/PASSADEIRA 1	
13/11/2013		JARDINEIRO 1	
03/11/2014		ELETRICISTA 2	
04/10/2017		COPEIRA	
06/01/2016		PEDREIRO	
26/04/2016		COPEIRO 3	
EMPREGADOS DEMITIDOS PÓS PEDIDO DE RJ			
ADMISSÃO	DEMISSÃO	FUNÇÃO	OBSERVAÇÃO
25/04/2016	02/01/2018	JARDINEIRO 1	ABANDONO DE EMPREGO
16/05/2016	18/01/2018	COPEIRO 1	ABANDONO DE EMPREGO

BALANCETE SINTÉTICO

0400 AGROZ HOLDING LTDA.

CNPJ: 13.822.360/0001-10

FOLHA: 000001

DATA: 12/03/2018

PERÍODO: 01/2018 A 01/2018

CONTA	DESCRIÇÃO	SDO. ANTERIOR	DÉBITO	CRÉDITO	SDO. ATUAL
1 - ATIVO		87.365.015,00 D	50.781,08	47.398,98	87.368.397,10 D
1.1 - ATIVO CIRCULANTE		72.033.357,89 D	50.781,08	47.398,98	72.036.739,99 D
1.1.1 - DISPONIVEL		3,54 D	25.396,10	25.398,98	0,66 D
1.1.1.01 - BENS NUMERARIOS		0,00	12.555,00	12.555,00	0,00
1.1.1.02 - BANCOS COM MOVIMENTOS		3,54 D	12.841,10	12.843,98	0,66 D
1.1.2 - VALORES A RECEBER		72.033.354,35 D	25.384,98	22.000,00	72.036.739,33 D
1.1.2.02 - OUTROS CRÉDITOS		11.591,80 D	12.555,00	22.000,00	2.146,80 D
1.1.2.03 - IMPOSTOS A RECUPERAR		306,96 D	0,00	0,00	306,96 D
1.1.2.05 - CONTAS CORRENTES		72.021.455,59 D	12.829,98	0,00	72.034.285,57 D
1.3 - ATIVO NÃO CIRCULANTE		15.331.657,11 D	0,00	0,00	15.331.657,11 D
1.3.2 - IMOBILIZADO		15.331.657,11 D	0,00	0,00	15.331.657,11 D
1.3.2.01 - BENS		15.331.657,11 D	0,00	0,00	15.331.657,11 D
2 - PASSIVO		87.365.015,00 C	4.249.704,63	4.275.290,23	87.390.600,60 C
2.1 - PASSIVO CIRCULANTE		0,00	22.000,00	22.189,50	189,50 C
2.1.1 - VALORES EXIGÍVEIS A CURTO PRAZO		0,00	22.000,00	22.189,50	189,50 C
2.1.1.01 - FORNECEDORES		0,00	22.000,00	22.000,00	0,00
2.1.1.04 - OBRIGAÇÕES TRABALHISTAS/PREVIDENCIÁRIAS		0,00	0,00	189,50	189,50 C
2.2 - PASSIVO NÃO CIRCULANTE		42.328.208,23 C	0,00	25.396,10	42.353.604,33 C
2.2.1 - VALORES EXIGÍVEIS A LONGO PRAZO		42.328.208,23 C	0,00	25.396,10	42.353.604,33 C
2.2.1.03 - CONTA CORRENTE PESSOAS LIGADAS		14.947.152,81 C	0,00	25.396,10	14.972.548,91 C
2.2.1.07 - RECUPERACAO JUDICIAL		27.381.055,42 C	0,00	0,00	27.381.055,42 C
2.4 - PATRIMÔNIO LÍQUIDO		45.036.806,77 C	4.227.704,63	4.227.704,63	45.036.806,77 C
2.4.1 - CAPITAL PRÓPRIO		37.568.464,60 C	0,00	0,00	37.568.464,60 C
2.4.1.01 - CAPITAL SOCIAL INTEGRALIZADO		37.568.464,60 C	0,00	0,00	37.568.464,60 C
2.4.2 - RESERVAS		7.468.342,17 C	4.227.704,63	4.227.704,63	7.468.342,17 C
2.4.2.02 - LUCROS OU PREJUÍZOS ACUMULADOS		7.468.342,17 C	4.227.704,63	4.227.704,63	7.468.342,17 C
5 - DESPESAS		0,00	22.203,50	0,00	22.203,50 D
5.1 - DESPESAS OPERACIONAIS		0,00	22.203,50	0,00	22.203,50 D
5.1.1 - DESPESAS OPERACIONAIS		0,00	22.203,50	0,00	22.203,50 D
5.1.1.01 - DESPESAS OPERACIONAIS E INSUMOS		0,00	22.000,00	0,00	22.000,00 D
5.1.1.03 - IMPOSTOS E TAXAS		0,00	189,50	0,00	189,50 D
5.1.1.04 - DESPESAS FINANCEIRAS		0,00	14,00	0,00	14,00 D
Total do ATIVO		87.368.397,10 D	Total do PASSIVO		87.390.600,60 C
Total de DESPESAS		22.203,50 D	Total de RECEITAS		0,00
Total de CUSTOS		0,00			
Total de APURAÇÃO DO RESULTADO		0,00			
Somatórias		87.390.600,60 D			87.390.600,60 C

BALANCETE SINTÉTICO

0400 AGROZ HOLDING LTDA.

CNPJ: 13.822.360/0001-10

FOLHA: 000002

DATA: 12/03/2018

PERÍODO: 01/2018 A 01/2018

Não há diferença entre os Lançamentos:	0,00	Diferença entre o ATIVO e o PASSIVO:	22.203,50 C
Total de Prejuízos do Período	22.203,50 D	Total de Prejuízos Acumulados	22.203,50 D

Reconhecemos a exatidão do presente balancete encerrado em 31 de Janeiro de 2018 conforme documentação apresentada.

IVAN FABIO DE OLIVEIRA ZURITA
FUNÇÃO: SOCIO
RG: 5.699.101-0
CPF: 623.852.408-15

JOSÉ ROBERTO RIMERIO
FUNÇÃO: TEC. CONTABIL
CPF: 328.573.738-72
TC/CRC: 1SP062508/O-0

AGROZ AGRÍCOLA ZURITA LTDA - RELAÇÃO DE EMPREGADOS -			
EMPREGADOS CONTRATADOS ANTES DO PEDIDO DE RJ E QUE CONTINUAM ATIVOS			
ADMISSÃO	DEMISSÃO	FUNÇÃO	OBSERVAÇÃO
01/09/2012		TRABALHADOR VOLANTE DA AGRICULTURA 1 (AFASTADO)	AFASTADO
01/08/2013		GERENTE DE RH PLENO	
01/04/2010		PEDREIRO 3	
01/12/1995		VIGIA 3	
18/04/2017		VIGIA 2	
12/11/2013		VIGIA 3	
13/05/2013		VIGIA 2	
03/04/2006		TRATORISTA 2	
16/01/2014		SEGURANÇA 3	
01/01/2011		ADMINISTRADOR	
26/02/2013		MOTORISTA DE CAMINHÃO 1	
20/05/2013		VIGIA 2	
01/09/2010		TRABALHADOR VOLANTE DA AGRICULTURA 1 (AFASTADO)	AFASTADO
03/11/2009		TRABALHADOR VOLANTE DA AGRICULTURA 1	
13/11/2012		TRABALHADOR VOLANTE DA AGRICULTURA 1 (AFASTADO)	AFASTADO
08/09/2014		TRABALHADOR VOLANTE DA AGRICULTURA 1 (AFASTADO)	AFASTADO
02/04/2007		TRATORISTA 2	
19/06/2006		TRABALHADOR VOLANTE DA AGRICULTURA 1 (AFASTADO)	AFASTADO
09/01/2013		VIGIA 3	
25/06/2012		TRATORISTA 1	
22/10/2012		ASSISTENTE CONTÁBIL 3	
21/11/2011		MECÂNICO DE MANUTENÇÃO DE MÁQUINAS AGRÍC	
06/02/2013		VIGIA 3	
EMPREGADOS DEMITIDOS PÓS PEDIDO DE RJ			
ADMISSÃO	DEMISSÃO	FUNÇÃO	OBSERVAÇÃO
07/05/2014	18/01/2018	VIGIA 3	ABANDONO DE EMPREGO

AGROZ PECUÁRIA IND. E COM. DE BEBIDAS ZURITA LTDA - RELAÇÃO DE EMPREGADOS -			
EMPREGADOS CONTRATADOS ANTES DO PEDIDO DE RJ E QUE CONTINUAM ATIVOS			
ADMISSÃO	DEMISSÃO	FUNÇÃO	OBSERVAÇÃO
06/10/2001		TRATADOR DE ANIMAIS 2	
01/02/2016		TRATADOR DE ANIMAIS 2	
01/12/2004		INSEMINADOR 3	
01/01/2011			
02/01/2002		MOTORISTA DE CAMINHÃO 3	ATIVO, PORÉM HÁ PROCESSO DE DEMISSÃO INDIRETA NA JUSTIÇA DO TRABALHO.
23/04/2012		TRATADOR DE ANIMAIS 3	
16/11/2017		GERENTE DE PECUÁRIA	
02/02/2017		CASEIRO	
01/06/2005		TRATADOR DE ANIMAIS - 3	
01/11/2006		AUXILIAR DE ESCRITÓRIO 2	
EMPREGADOS DEMITIDOS PÓS PEDIDO DE RJ			
ADMISSÃO	DEMISSÃO	FUNÇÃO	OBSERVAÇÃO
18/02/2015	17/01/2018	TRATADOR DE ANIMAIS 2	Demissão por baixo desempenho profissional
18/02/2015	17/01/2018	TRATADOR DE ANIMAIS 2	Demissão por baixo desempenho profissional

BALANCETE SINTÉTICO

FOLHA: 000001

0099 AGROZ ADMINISTRADORA DE BENS ZURITA LTDA

DATA: 12/03/2018

CNPJ: 05.596.908/0001-23

PERÍODO: 01/2018 A 01/2018

CONTA	DESCRIÇÃO	SDO. ANTERIOR	DÉBITO	CRÉDITO	SDO. ATUAL
1 - ATIVO		220.837.913,66 D	1.312.978,05	939.450,38	221.211.441,33 D
1.1 - ATIVO CIRCULANTE		135.520.525,27 D	875.229,70	939.450,38	135.456.304,59 D
1.1.1 - DISPONIVEL		132,64 D	713.541,03	713.657,51	16,16 D
1.1.1.01 - BENS NUMERARIOS		0,00	497.139,47	497.139,47	0,00
1.1.1.02 - BANCOS COM MOVIMENTOS		132,64 D	216.401,56	216.518,04	16,16 D
1.1.2 - VALORES A RECEBER		135.520.392,63 D	161.688,67	225.792,87	135.456.288,43 D
1.1.2.01 - CLIENTES		4.748.565,98 D	13.193,29	13.196,35	4.748.562,92 D
1.1.2.02 - OUTROS CRÉDITOS		8.187.579,69 D	12.724,33	152.596,52	8.047.707,50 D
1.1.2.03 - IMPOSTOS A RECUPERAR		293.376,74 D	0,00	0,00	293.376,74 D
1.1.2.05 - CONTAS CORRENTES		117.164.179,65 D	75.771,05	0,00	117.239.950,70 D
1.1.2.06 - EMPRESTIMOS		1.550.000,00 D	60.000,00	60.000,00	1.550.000,00 D
1.1.2.07 - RECEITAS PROVISIONADAS		3.576.690,57 D	0,00	0,00	3.576.690,57 D
1.2 - REALIZAVEL A LONGO PRAZO		422.921,55 D	437.748,35	0,00	860.669,90 D
1.2.1 - VALORES A REALIZAR A LONGO PRAZO		422.921,55 D	437.748,35	0,00	860.669,90 D
1.2.1.01 - DEPÓSITOS E CAUÇÕES		422.921,55 D	437.748,35	0,00	860.669,90 D
1.3 - ATIVO NÃO CIRCULANTE		84.894.466,84 D	0,00	0,00	84.894.466,84 D
1.3.1 - INVESTIMENTOS		49.690.827,67 D	0,00	0,00	49.690.827,67 D
1.3.1.01 - PARTICIPAÇÕES EM OUTRAS EMPRESAS		49.690.827,67 D	0,00	0,00	49.690.827,67 D
1.3.2 - IMOBILIZADO		35.203.639,17 D	0,00	0,00	35.203.639,17 D
1.3.2.01 - BENS		40.326.703,92 D	0,00	0,00	40.326.703,92 D
1.3.2.02 - (-) DEPRECIAÇÃO ACUMULADA		5.136.737,72 C	0,00	0,00	5.136.737,72 C
1.3.2.03 - INTANGÍVEL		13.672,97 D	0,00	0,00	13.672,97 D
2 - PASSIVO		220.837.913,66 C	156.329.303,99	157.124.180,02	221.632.789,69 C
2.1 - PASSIVO CIRCULANTE		11.834.251,25 C	705.162,18	1.353.401,80	12.482.490,87 C
2.1.1 - VALORES EXIGÍVEIS A CURTO PRAZO		11.834.251,25 C	705.162,18	1.353.401,80	12.482.490,87 C
2.1.1.01 - FORNECEDORES		365.926,01 C	180.786,74	137.968,38	323.107,65 C
2.1.1.02 - CONTAS A PAGAR		3.189,14 C	893,45	722,56	3.018,25 C
2.1.1.03 - OBRIGAÇÕES TRIBUTÁRIAS		7.633.244,84 C	76.291,14	91.825,78	7.648.779,48 C
2.1.1.04 - OBRIGAÇÕES TRABALHISTAS/PREVIDENCIÁRIAS		1.822.725,90 C	437.748,35	643.230,69	2.028.208,24 C
2.1.1.05 - PROVISÕES		440.491,48 C	9.442,50	12.137,00	443.185,98 C
2.1.1.06 - EMPRÉSTIMOS E FINANCIAMENTOS		20.065,00 C	0,00	29.769,04	49.834,04 C
2.1.1.07 - PARCELAMENTOS DE TRIBUTOS		4.096,00 C	0,00	0,00	4.096,00 C
2.1.1.08 - ADIANTAMENTO A CLIENTES		1.544.512,88 C	0,00	437.748,35	1.982.261,23 C
2.2 - PASSIVO NÃO CIRCULANTE		311.544.476,93 C	0,00	146.636,41	311.691.113,34 C
2.2.1 - VALORES EXIGÍVEIS A LONGO PRAZO		311.544.476,93 C	0,00	146.636,41	311.691.113,34 C
2.2.1.03 - CONTA CORRENTE PESSOAS LIGADAS		142.353.470,28 C	0,00	146.636,41	142.500.106,69 C
2.2.1.07 - RECUPERAÇÃO JUDICIAL		169.191.006,65 C	0,00	0,00	169.191.006,65 C
2.3 - RESULTADOS DE EXERCÍCIOS FUTUROS		18.702.124,66 C	0,00	0,00	18.702.124,66 C
2.3.2 - OUTRAS OBRIGAÇÕES		18.702.124,66 C	0,00	0,00	18.702.124,66 C
2.3.2.03 - PROVISÕES PARA CONTINGÊNCIA		18.702.124,66 C	0,00	0,00	18.702.124,66 C
2.4 - PATRIMÔNIO LÍQUIDO		121.242.939,18 D	155.624.141,81	155.624.141,81	121.242.939,18 D
2.4.1 - CAPITAL PRÓPRIO		8.990.469,92 C	0,00	0,00	8.990.469,92 C
2.4.1.01 - CAPITAL SOCIAL INTEGRALIZADO		8.990.469,92 C	0,00	0,00	8.990.469,92 C
2.4.2 - RESERVAS		130.233.409,10 D	155.624.141,81	155.624.141,81	130.233.409,10 D
2.4.2.01 - RESERVAS DE CAPITAL		55.022.452,08 C	0,00	0,00	55.022.452,08 C
2.4.2.02 - LUCROS OU PREJUÍZOS ACUMULADOS		185.255.861,18 D	155.624.141,81	155.624.141,81	185.255.861,18 D
3 - RECEITAS		0,00	0,00	14.776,36	14.776,36 C
3.1 - RECEITA OPERACIONAL BRUTA		0,00	0,00	13.000,00	13.000,00 C
3.1.1 - RECEITA ATIVIDADE RURAL		0,00	0,00	13.000,00	13.000,00 C
3.1.1.04 - RECEITA DE SERVIÇOS E LOCAÇÕES		0,00	0,00	13.000,00	13.000,00 C
3.3 - OUTRAS RECEITAS		0,00	0,00	1.776,36	1.776,36 C

BALANCETE SINTÉTICO

0099 AGROZ ADMINISTRADORA DE BENS ZURITA LTDA

CNPJ: 05.596.908/0001-23

FOLHA: 000002
DATA: 12/03/2018
PERÍODO: 01/2018 A 01/2018

CONTA	DESCRIÇÃO	SDO. ANTERIOR	DÉBITO	CRÉDITO	SDO. ATUAL
3.3.1 - RECEITAS OPERACIONAIS		0,00	0,00	1.776,36	1.776,36 C
3.3.1.01 - RECEITAS FINANCEIRAS		0,00	0,00	1.776,36	1.776,36 C
4 - CUSTOS		0,00	200,86	0,00	200,86 D
4.2 - CUSTOS DIRETOS		0,00	200,86	0,00	200,86 D
4.2.1 - CUSTOS DOS PRODUTOS E MERCADORIAS		0,00	200,86	0,00	200,86 D
4.2.1.01 - CUSTOS E INSUMOS		0,00	200,86	0,00	200,86 D
5 - DESPESAS		0,00	470.772,75	35.847,29	434.925,46 D
5.1 - DESPESAS OPERACIONAIS		0,00	470.772,75	35.847,29	434.925,46 D
5.1.1 - DESPESAS OPERACIONAIS		0,00	470.772,75	35.847,29	434.925,46 D
5.1.1.01 - DESPESAS OPERACIONAIS E INSUMOS		0,00	139.444,08	193,29	139.250,79 D
5.1.1.02 - DESPESAS COM PESSOAL		0,00	237.484,73	35.654,00	201.830,73 D
5.1.1.03 - IMPOSTOS E TAXAS		0,00	92.751,30	0,00	92.751,30 D
5.1.1.04 - DESPESAS FINANCEIRAS		0,00	1.092,64	0,00	1.092,64 D
6 - APURAÇÃO DO RESULTADO		0,00	998,40	0,00	998,40 D
6.1 - RESULTADO APURADO		0,00	998,40	0,00	998,40 D
6.1.1 - RESULTADO APURADO		0,00	998,40	0,00	998,40 D
6.1.1.01 - RESULTADO BRUTO		0,00	998,40	0,00	998,40 D

Total do ATIVO	221.211.441,33 D	Total do PASSIVO	221.632.789,69 C
Total de DESPESAS	434.925,46 D	Total de RECEITAS	14.776,36 C
Total de CUSTOS	200,86 D		
Total de APURAÇÃO DO RESULTADO	998,40 D		

Somatórias	221.647.566,05 D		221.647.566,05 C
Não há diferença entre os Lançamentos:	0,00	Diferença entre o ATIVO e o PASSIVO:	421.348,36 C

Total de Prejuízos do Período	421.348,36 D	Total de Prejuízos Acumulados	421.348,36 D
-------------------------------	--------------	-------------------------------	--------------

Reconhecemos a exatidão do presente balancete encerrado em 31 de Janeiro de 2018 conforme documentação apresentada.

IVAN FABIO DE OLIVEIRA ZURITA
CPF: 623.852.408-15

JOSÉ ROBERTO RIMERIO
FUNÇÃO: TEC. CONTABIL
CPF: 328.573.738-72
TC/CRC: 1SP062508/O-0

DEMONSTRAÇÃO DO RESULTADO DO EXERCÍCIO

0299 AGROZ AGRICOLA ZURITA S/A

CNPJ: 00.766.764/0001-92

FOLHA: 000002

ENCERRADO EM: 31/01/2018

CUSTOS	
CUSTOS DIRETOS	
CUSTOS DOS PRODUTOS E MERCADORIAS	
CUSTOS E INSUMOS	250,00 D
CUSTOS DOS PRODUTOS E MERCADORIAS	250,00 D
Total de CUSTOS	
250,00 D	
DESPESAS	
DESPESAS OPERACIONAIS	
DESPESAS OPERACIONAIS	
DESPESAS OPERACIONAIS E INSUMOS	4.559,32 D
DESPESAS COM PESSOAL	156.220,40 D
DESPESAS FINANCEIRAS	11,99 D
DESPESAS OPERACIONAIS	160.791,71 D
Total de DESPESAS	
160.791,71 D	
Resultado Financeiro:	
Outras Receitas/Despesas:	
(=) Total do PREJUÍZO do Período:	
161.041,71 D	

Reconhecemos a exatidão da presente demonstração encerrada em 31 de Janeiro de 2018 conforme documentação apresentada.

IVAN FABIO DE OLIVEIRA ZURITA	JOSÉ ROBERTO RIMERIO
FUNÇÃO: ADMINISTRADOR	FUNÇÃO: TEC. CONTABIL
RG: 7611298	CPF: 328.573.738-72
CPF: 623.852.408-15	TC/CRC: 1SP062508/O-0

DEMONSTRAÇÃO DO RESULTADO DO EXERCÍCIO

0399 AGROZ PECUARIA, INDUSTRIA E COMERCIO DE BEBIDAS ZURITA LTDA

CNPJ: 04.336.133/0001-94

FOLHA: 000002

ENCERRADO EM: 31/01/2018

RECEITAS		
RECEITA OPERACIONAL BRUTA		
RECEITA ATIVIDADE RURAL		
RECEITA PECUARIA		2.842,40 C
RECEITA ALAMBIQUE		420,00 C
	RECEITA ATIVIDADE RURAL	3.262,40 C
DEDUÇÕES DAS RECEITAS		
IMPOSTOS INCIDENTES S/ RECEITA		
IMPOSTOS INCIDENTES S/ RECEITA ALAMBIQUE		273,00 D
	IMPOSTOS INCIDENTES S/ RECEITA	273,00 D
OUTRAS RECEITAS		
RECEITAS OPERACIONAIS		
RECEITAS FINANCEIRAS		2.129,43 C
	RECEITAS OPERACIONAIS	2.129,43 C
Total de RECEITAS		5.118,83 C
CUSTOS		
CUSTOS DIRETOS		
CUSTOS DOS PRODUTOS E MERCADORIAS		
CUSTOS E INSUMOS		63.186,39 D
	CUSTOS DOS PRODUTOS E MERCADORIAS	63.186,39 D
Total de CUSTOS		63.186,39 D
DESPESAS		
DESPESAS OPERACIONAIS		
DESPESAS OPERACIONAIS		
DESPESAS OPERACIONAIS E INSUMOS		21.457,21 D
DESPESAS COM PESSOAL		55.429,64 D
IMPOSTOS E TAXAS		10.178,68 D
DESPESAS FINANCEIRAS		2.925,93 D
	DESPESAS OPERACIONAIS	89.991,46 D
Total de DESPESAS		89.991,46 D
APURAÇÃO DO RESULTADO		
RESULTADO APURADO		
RESULTADO APURADO		
RESULTADO BRUTO		105,91 D
	RESULTADO APURADO	105,91 D
Total de APURAÇÃO DO RESULTADO		105,91 D

DEMONSTRAÇÃO DO RESULTADO DO EXERCÍCIO

0399 AGROZ PECUARIA, INDUSTRIA E COMERCIO DE BEBIDAS ZURITA LTDA

CNPJ: 04.336.133/0001-94

FOLHA: 000003

ENCERRADO EM: 31/01/2018

Resultado Financeiro:

Outras Receitas/Despesas:

(=) Total do PREJUÍZO do Período:	148.164,93 D
-----------------------------------	--------------

Reconhecemos a exatidão da presente demonstração encerrada em 31 de Janeiro de 2018 conforme documentação apresentada.

IVAN FABIO DE OLIVEIRA ZURITA
FUNÇÃO: ADMINISTRADOR
CPF: 623.852.408-15

JOSÉ ROBERTO RIMERIO
FUNÇÃO: TEC. CONTABIL
CPF: 328.573.738-72
TC/CRC: 1SP062508/O-0

DEMONSTRAÇÃO DO RESULTADO DO EXERCÍCIO

0099 AGROZ ADMINISTRADORA DE BENS ZURITA LTDA

CNPJ: 05.596.908/0001-23

FOLHA: 000002

ENCERRADO EM: 31/01/2018

3 - RECEITAS	
3.1 - RECEITA OPERACIONAL BRUTA	
3.1.1 - RECEITA ATIVIDADE RURAL	
3.1.1.04 - RECEITA DE SERVIÇOS E LOCAÇÕES	13.000,00 C
RECEITA ATIVIDADE RURAL	13.000,00 C
3.3 - OUTRAS RECEITAS	
3.3.1 - RECEITAS OPERACIONAIS	
3.3.1.01 - RECEITAS FINANCEIRAS	1.776,36 C
RECEITAS OPERACIONAIS	1.776,36 C
Total de RECEITAS	
14.776,36 C	
(=) RECEITA LÍQUIDA	
14.776,36 C	
4 - CUSTOS	
4.2 - CUSTOS DIRETOS	
4.2.1 - CUSTOS DOS PRODUTOS E MERCADORIAS	
4.2.1.01 - CUSTOS E INSUMOS	200,86 D
CUSTOS DOS PRODUTOS E MERCADORIAS	200,86 D
Total de CUSTOS	
200,86 D	
(=) LUCRO BRUTO	
14.575,50 C	
5 - DESPESAS	
5.1 - DESPESAS OPERACIONAIS	
5.1.1 - DESPESAS OPERACIONAIS	
5.1.1.01 - DESPESAS OPERACIONAIS E INSUMOS	139.250,79 D
5.1.1.02 - DESPESAS COM PESSOAL	201.830,73 D
5.1.1.03 - IMPOSTOS E TAXAS	92.751,30 D
5.1.1.04 - DESPESAS FINANCEIRAS	1.092,64 D
DESPESAS OPERACIONAIS	434.925,46 D
Total de DESPESAS	
434.925,46 D	
6 - APURAÇÃO DO RESULTADO	
6.1 - RESULTADO APURADO	
6.1.1 - RESULTADO APURADO	
6.1.1.01 - RESULTADO BRUTO	998,40 D
RESULTADO APURADO	998,40 D
Total de APURAÇÃO DO RESULTADO	
998,40 D	

DEMONSTRAÇÃO DO RESULTADO DO EXERCÍCIO

0099 AGROZ ADMINISTRADORA DE BENS ZURITA LTDA

CNPJ: 05.596.908/0001-23

FOLHA: 000003

ENCERRADO EM: 31/01/2018

(=) PREJUÍZO OPERACIONAL	421.348,36 D
Resultado Financeiro:	
Outras Receitas/Despesas:	
(=) PREJUÍZO ANTES DOS IMPOSTOS, PARTICIP. E CONTRIBUIÇÕES	421.348,36 D
Provisão de Impostos:	
Participações e Contribuições:	
(=) Total do PREJUÍZO do Período:	421.348,36 D

Reconhecemos a exatidão da presente demonstração encerrada em 31 de Janeiro de 2018 conforme documentação apresentada.

IVAN FABIO DE OLIVEIRA ZURITA
CPF: 623.852.408-15

JOSÉ ROBERTO RIMERIO
FUNÇÃO: TEC. CONTABIL
CPF: 328.573.738-72
TC/CRC: 1SP062508/O-0

DEMONSTRAÇÃO DO RESULTADO DO EXERCÍCIO

0400 AGROZ HOLDING LTDA.

CNPJ: 13.822.360/0001-10

FOLHA: 000002

ENCERRADO EM: 31/01/2018

DESPESAS	
DESPESAS OPERACIONAIS	
DESPESAS OPERACIONAIS	
DESPESAS OPERACIONAIS E INSUMOS	
CONSULTORIAS E AUDITORIAS	22.000,00 D
DESPESAS OPERACIONAIS E INSUMOS	22.000,00 D
IMPOSTOS E TAXAS	
CONTRIBUIÇÃO SINDICAL PATRONAL	189,50 D
IMPOSTOS E TAXAS	189,50 D
DESPESAS FINANCEIRAS	
DESPESAS BANCÁRIAS	14,00 D
DESPESAS FINANCEIRAS	14,00 D
Total de DESPESAS	22.203,50 D

Resultado Financeiro:

Outras Receitas/Despesas:

(=) Total do PREJUÍZO do Período:	22.203,50 D
-----------------------------------	-------------

Reconhecemos a exatidão da presente demonstração encerrada em 31 de Janeiro de 2018 conforme documentação apresentada.

IVAN FABIO DE OLIVEIRA ZURITA
FUNÇÃO: SOCIO
RG: 5.699.101-0
CPF: 623.852.408-15

JOSÉ ROBERTO RIMERIO
FUNÇÃO: TEC. CONTABIL
CPF: 328.573.738-72
TC/CRC: 1SP062508/O-0