



EXCELENTÍSSIMO SR. DR. JUIZ DE DIREITO DA VARA REGIONAIS EMPRESARIAIS E DE CONFLITOS RELACIONADOS À ARBITRAGEM, COM COMPETÊNCIA NA 4ª E NA 10ª REGIÕES ADMINISTRATIVAS JUDICIÁRIAS (RAJ)

Proc. nº 1004808-43.2024.8.26.0114

ABATEDOURO ÁGUA DE PEDRA LTDA. (em recuperação judicial), inscrita no CNPJ sob o nº 03.852.515/0001-08, por seus advogados abaixo assinados, vem respeitosamente à presença de Vossa Excelência, nos Autos da RECUPERAÇÃO JUDICIAL, que move perante esse MM. Juízo, requer a juntada do incluso PLANO DE RECUPERAÇÃO JUDICIAL E SEUS ANEXOS, conforme estabelecido no art. 53 da Lei nº 11.101/05.

Termos em que,
Pede deferimento
De Sorocaba para
Campinas, 6 de maio de 2024.

JOSÉ CARLOS KALIL FILHO
OAB/SP 65.040

JOSÉ CARLOS KALIL NETO
OAB/SP 286.187

PLANO DE RECUPERAÇÃO JUDICIAL

ABATEDOURO ÁGUA DE PEDRA LTDA – EM RECUPERAÇÃO JUDICIAL



Sumário

1) CONSIDERAÇÕES INICIAIS	3
2) ABATEDOURO ÁGUA DE PEDRA LTDA – “FRANGO DA HORA”	5
2.1) HISTÓRICO.....	5
2.2) PRINCIPAIS CLIENTES.....	7
2.3) PRINCIPAIS FORNECEDORES	7
2.4) PRESERVAÇÃO DE EMPREGOS E IMPORTÂNCIA REGIONAL	8
2.5) ORIGEM DA CRISE	10
3) A RECUPERAÇÃO JUDICIAL – ANÁLISE DA EMPRESA, DO MERCADO E MEIOS PARA A RECUPERAÇÃO JUDICIAL.....	13
3.1) ESTUDO ECONÔMICO-FINANCEIRO DA REAL SITUAÇÃO ECONÔMICA DA EMPRESA.....	13
3.1.1) BALANÇOS PATRIMONIAIS.....	14
3.1.2) DEMONSTRAÇÕES DOS RESULTADOS DOS EXERCÍCIOS (DRES)	16
3.1.3) ANÁLISE DAS DEMONSTRAÇÕES CONTÁBEIS	19
3.2) DIAGNÓSTICO DA SITUAÇÃO ATUAL (INTERNA).....	26
3.3) ANÁLISE DE MERCADO E TENDÊNCIAS	29
3.4) OS MEIOS DA RECUPERAÇÃO JUDICIAL	32
3.4.1) REESTRUTURAÇÃO ORGANIZACIONAL	32
3.4.2) VENDA DE ATIVOS.....	35
3.4.3) PROJEÇÃO DO FLUXO DE CAIXA E DRE – DISPONIBILIDADE DE CAIXA	36
3.4.3.1) PREMISSAS	36
3.4.3.2) FLUXO DE CAIXA PROJETADO.....	38
3.4.4) PROPOSTA DE PAGAMENTO AOS CREDORES	39
3.4.4.1) QUADRO GERAL DE CREDORES	39
3.4.4.2) CLASSE I – CRÉDITOS TRABALHISTAS	40
3.4.4.3) CREDORES DE CLASSE III - QUIROGRAFÁRIOS.....	41
3.4.4.4) CREDORES DE CLASSE IV - EPP E ME	43
3.4.5) FLUXO DE CAIXA PROJETADO, RESULTANTE DAS PROPOSTAS DE PAGAMENTO DAS DÍVIDAS.	45
4) CONSIDERAÇÕES FINAIS.....	46
5) LISTA DE ANEXOS	50

1) CONSIDERAÇÕES INICIAIS

A Empresa ABATEDOURO ÁGUA DE PEDRA LTDA, inscrita no CNPJ/MF n.º 03.852.515/0001-08, com sede na cidade de Jumirim/SP, estabelecida na Rodovia Marechal Rondon KM 163. Bairro Água de Pedra, Sítio Tiveron, com 2 filiais na mesma cidade, apresenta aos seus credores, sob a forma de **Plano de Recuperação Judicial**, nos moldes estabelecidos nos artigos 53 e 54, e demais disposições aplicáveis, da Lei n.º 11.101/2005 e alterações, as propostas de pagamento, a demonstração da viabilidade e as razões objetivas pelas quais merece receber seu voto de confiança, visando a manutenção das atividades empresariais e de seu papel.

A empresa propôs pedido de Recuperação judicial, distribuído em 05 de Fevereiro de 2024 a 1ª Vara Regional de Competência Empresarial e de Conflitos Relacionados à Arbitragem, Comarca de Campinas – Foro Especializado da 4ª e da 10ª RAJs, sob o nº 1004808-43.2024.8.26.0114, sendo devidamente processada em 06 de Março 2024, através de decisão publicada em 07 de Março de 2024.

O Plano de Recuperação Judicial foi confeccionado com base nos artigos 50, 53 e 54 da Lei de Falências e de Recuperação de Empresas (Lei nº 11.101/2005).

A manutenção e reestruturação do negócio da recuperanda proporcionarão a manutenção do quadro de funcionários adequado para o pleno funcionamento, o pagamento de todos os credores de forma justa, razoável e equilibrada, sem prejudicar o fluxo de caixa da empresa.



O presente trabalho tem como objetivo a análise da situação econômico-financeira dos exercícios anteriores, bem como: (i) Identificação dos motivos que levaram a empresa a socorrer-se do judiciário; (ii) a indicação dos meios de reestruturação das atividades da empresa; (iii) a discriminação dos meios de recuperação judicial; (iv) a demonstração da viabilidade econômica.

O Plano de Recuperação Judicial foi realizado a partir de informações fornecidas pela recuperanda, não auditadas, e através de informações mercadológicas obtidas junto aos meios eletrônicos de divulgação dos órgãos responsáveis.

2) ABATEDOURO ÁGUA DE PEDRA LTDA – “FRANGO DA HORA”

2.1) HISTÓRICO

A sociedade foi idealizada em 1998 em um sítio familiar localizado na cidade de Jumirim-SP por 4 irmãos, onde eram abatidos até 1000 aves/dia de forma artesanal e distribuído na região em uma Kombi.

Com o crescimento da demanda e das atividades, foi necessário profissionalizar a sociedade, ocorrendo então a constituição formal em 01/06/2000, aumentando a capacidade de abate para cerca de 5.000 aves/dia.

A Marca idealizada e consolidada pela empresa é a “Frango da Hora” especializada no abate e comercialização de frangos resfriados inteiros e cortes especiais para o mercado atacadista e varejista.

Até meados de 2018, houve crescimento modesto da produção, porém, acreditando na capacidade do negócio, o Sr. Augustinho Tiveron, atual sócio majoritário, adquiriu as cotas de seus irmãos. A partir desse momento, houve aumento dos investimentos em expansão da produção, criação própria de aves, automação do abate, melhora nas câmaras de estocagem e modernização dos processos de conservação, atingindo cerca de 35000 aves/dia.

A criação própria das aves, permitiu atingir altos padrões de qualidade, garantida a procedência dos grãos, respeitando sempre o bem-estar animal.

A empresa é registrada no SISP (Serviço de Inspeção do Estado de São Paulo), atendendo a todo o estado de São Paulo.



Por questões estratégicas, o raio de atuação de distribuição é de aproximadamente de 200KM da sua sede, onde 60% das vendas estão na Grande São Paulo e 40% na região Metropolitana de Sorocaba e Campinas.

Atualmente o Abatedouro emprega 260 funcionários e é a principal empresa arrecadadora do município de Jumirim, segundo a prefeitura da cidade.



2.2 PRINCIPAIS CLIENTES

Os principais clientes da Recuperanda são majoritariamente distribuidores ou varejistas, sendo eles:

Descrição	Quilos	Valor	
LUIZ ANTONIO MEDEIROS	262.711	2.006.042	1
BOMFRAN ALIMENTOS LTDA	174.693	1.532.858	2
DISTRIBUIDORA DE FRANGOS RS LTDA	107.407	969.321	3
DISTRIBUIDORA DE FRANGOS DELFIM LTDA	85.736	665.517	4
PIOVESANA E PIOVESANA LTDA	77.114	651.689	5
J C VIEIRA COM E DIST DE ALIMENTOS	64.119	570.384	6
ADRIANE SANTOS DA SILVA ATACADISTA	67.764	570.315	7
ANDERSON FRIOS LTDA	67.194	549.808	8
N A F COMERCIAL DE ALIMENTOS LTDA	69.130	543.145	9
J A DA FONSECA FRIOS	64.413	531.631	10

2.3 PRINCIPAIS FORNECEDORES

Os principais fornecedores consistem em fornecedores de pintainhos para engorda, Frango vivo e grãos para alimentação de aves.

1. Granja Faria S.A. – Pintainho de 1 dia
2. Granja São José – Pintainho de 1 dia
3. GCN –Milho
4. Granol –Farelo de Soja
5. Agroprime – Milho
6. Cargill – Farelo de Soja
7. Céu Azul – Frango Vivo
8. Agroprime Nutrição – Milho
9. CentroSul Nutrição – Milho
10. Agrofoods Brasil – Farelo de Soja

2.4) PRESERVAÇÃO DE EMPREGOS E IMPORTÂNCIA REGIONAL

O Município de Jumirim localiza-se no interior do estado de São Paulo, com área de 56,69 km². Segundo o Censo Demográfico de 2022 (IBGE), a população de Jumirim é de 3.056 habitantes.

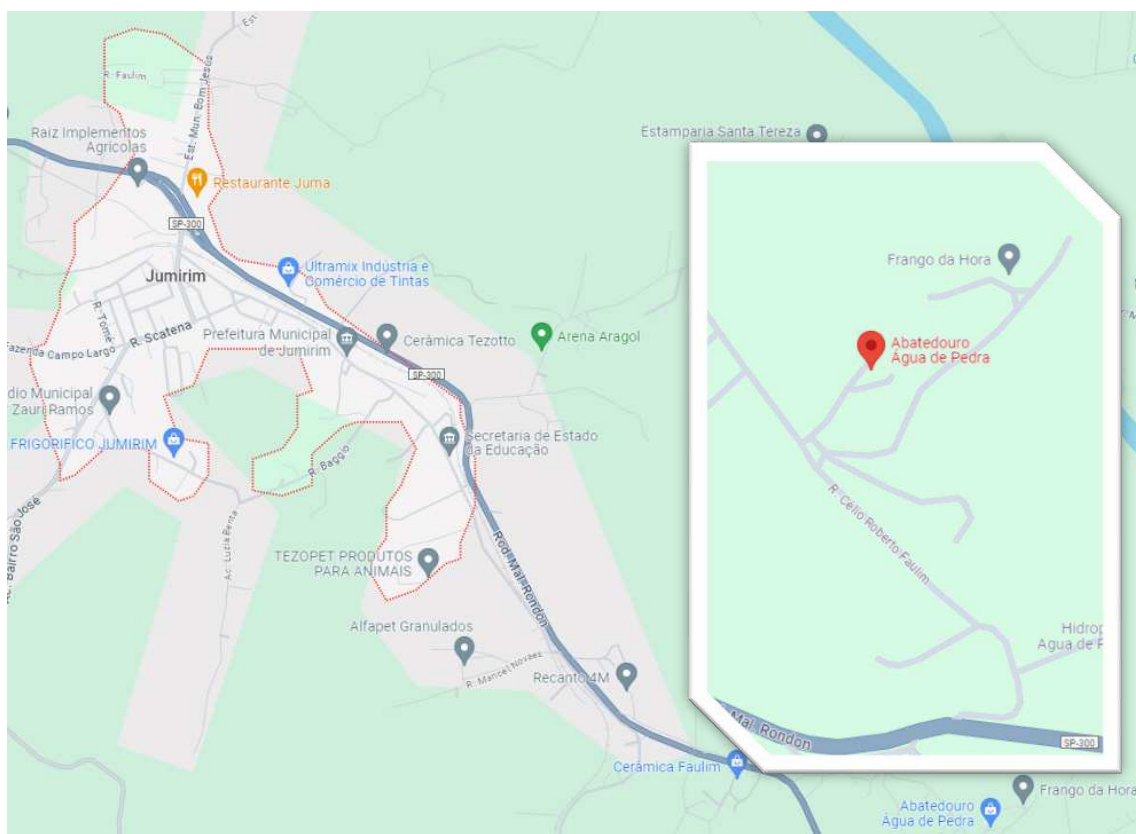

A Recuperanda possui 260 Funcionários, ou seja, emprega 8,5% da população da cidade-sede. Mesmo com a crise econômica que assolou o país (Covid-19, greve dos caminhoneiros, alta de juros) não houve demissões, demonstrando a importância e o compromisso da empresa com a população.

Assim, a empresa é responsável por grande parte da arrecadação e de suma importância econômica para o município.

A derrocada da empresa poderá trazer enormes prejuízos, não somente para os seus sócios-proprietários, mas também para o município e seus colaboradores, corroborando a necessidade de sua recuperação.

2.5) ORIGEM DA CRISE

A Recuperanda atuou no mercado de criação de aves e abate desde sua constituição, com a venda de “Cortes de Frango *in natura*”, aumentando a escala e representatividade ao longo dos anos.

A avicultura de corte, mercado onde a empresa se inclui, é sensível à conjuntura externa, tanto na precificação dos insumos quanto dos preços de venda finais. Da mesma forma, as margens são comprimidas, sendo necessário alto volume de vendas para atingir a lucratividade adequada.

A variação dos preços dos insumos no mercado e dos preços de venda, acarreta a perda de lucratividade e consequentemente a necessidade de suprir os fluxos de caixa com recursos de terceiros.

A Recuperanda mantinha suas atividades saudáveis até meados de Setembro/2021, momento em que os insumos (soja e milho) responsáveis por 80% dos custos operacionais tiveram aumentos sequenciais atingindo, atingindo os picos em 02/2022.

	VALOR DA SACA EM 09/2021	VALOR DA SACA 02/2022	% DE AUMENTO
SOJA (60 Kg)	R\$ 69,00	R\$ 120,00	73,91%
MILHO (50 Kg)	R\$ 140,00	R\$ 190,00	35,72%

Neste período, os preços de venda não foram reajustados na mesma proporção, tendo em vista que a carne é uma *comoditie* e os preços são delimitados pelo mercado.

Somando-se a isso, o período de sazonalidade do consumo inicia-se de Novembro a Março, ou seja, no período em que os custos aumentaram significativamente houve um período de baixas receitas.

Desta forma, foi necessário socorrer-se das instituições bancárias, para suprir o fluxo de caixa e liquidar as obrigações com fornecedores. Após reação do mercado e recomposição dos preços no início de 2022, a breve recuperação da empresa foi frustrada pela greve dos caminhoneiros no final deste mesmo ano.

Os caminhões não conseguiam fazer entregas e os abates foram interrompidos por cerca de 5 dias, por falta de espaço de armazenagem.

Foi necessário manter as aves no campo mais tempo do que o previsto, levando ao aumento significativo dos custos para alimentação (milho, soja e demais insumos). Logo, com aumento de custos e perda de receitas, além de iniciar o período de sazonalidade, o resultado deficitário se agravou.

Ao longo de 2023 até meados de 2024 houve superoferta de carne de frango e de carne vermelha no mercado interno, devido a descoberta de “vaca louca”, no Pará, levando à suspensão da exportação de carne bovina, pressionando os preços para baixo.

Assim, devido as sucessivas crises que resultaram em aumento de custos e despesas financeiras e consequentemente à ocorrência de margens negativas, houve perda significativa das disponibilidades da Recuperanda, levando à necessidade de socorrer-se do judiciário por meio da presente Recuperação Judicial.

3) A RECUPERAÇÃO JUDICIAL – ANÁLISE DA EMPRESA, DO MERCADO E MEIOS PARA A RECUPERAÇÃO JUDICIAL.

3.1) ESTUDO ECONÔMICO-FINANCEIRO DA REAL SITUAÇÃO ECONÔMICA DA EMPRESA.

Através da análise dos Balanços Patrimoniais dos últimos três anos, busca-se a identificação do cenário econômico-financeiro da Empresa, compreendendo seu passado, seu presente e suas perspectivas futuras.

É sabido que uma empresa pode sobreviver por algum tempo sem lucro, mas dificilmente sobrevive sem liquidez. Isto explica a ênfase dada aos indicadores de liquidez e a simulação de cenários futuros. A liquidez é diretamente afetada pelo endividamento excessivo.

Os índices de liquidez apresentam a situação financeira da Empresa à frente dos compromissos financeiros assumidos, ou seja, demonstram sua capacidade de arcar com as dívidas assumidas o que, em última instância, sinaliza a condição de sua própria continuidade (Martins, 2014 – Análise Didática Das Demonstrações Contábeis).

Os demonstrativos contábeis e financeiros denotam a situação até então narrada, indicando que a empresa vem acumulando prejuízos devido ao endividamento crescente, e consequentemente deixando de possuir a liquidez necessária para arcar com seus compromissos.

3.1.1) BALANÇOS PATRIMONIAIS

A partir da análise dos balanços da empresa, observamos uma redução significativa dos lucros e aumento dos prejuízos acumulados. A partir do exercício de 2023, a entidade passou a contar com “passivo a descoberto”(patrimônio líquido e os ativos são insuficientes para suprir os passivos), devido ao aumento do endividamento de curto prazo em 43,4%.

BALANÇO PATRIMONIAL – ABATEDOURO ÁGUA DE PEDRA LTDA				
	2.021	2.022	2.023	jan-24
ATIVO	34.973.079,39	36.027.552,80	23.318.296,27	26.634.975,64
ATIVO CIRCULANTE	21.387.375,52	20.301.822,03	11.205.026,94	14.362.829,29
DISPONIVEL	1.758.341,98	1.078.667,50	323.725,96	81.337,06
NUMERÁRIOS	1.442.288,90	245.999,25	8.196,43	57.392,57
BANCOS C/ MOVIMENTO	316.053,08	695.791,62	1.779,58	16.495,30
APLICAÇÕES DE LIQUIDEZ IMEDIATA	-	136.876,63	313.749,95	7.449,19
VALORES REALIZÁVEIS A CURTO PRAZO	19.194.155,08	18.605.266,02	10.814.468,69	14.222.085,75
CLIENTES A RECEBER	13.170.488,03	14.057.857,69	1.298.494,66	3.361.281,99
IMPOSTOS A RECUPERAR	3.654.996,61	3.605.701,70	8.741.330,35	9.824.766,26
ADIANTAMENTOS A EMPREGADOS	2.764,30	1.000,00	-	24.773,51
ADIANTAMENTOS A FORNECEDORES	57.460,04	80.640,00	213.485,89	353.632,64
ESTOQUE	2.308.446,10	860.066,63	242.835,95	339.309,51
OUTROS CREDITOS	-	-	318.321,84	318.321,84
DESPESAS DO EXERCÍCIO SEGUINTE	434.878,46	617.888,51	66.832,29	59.406,48
ATIVO NAO CIRCULANTE	13.585.703,87	15.725.730,77	12.113.269,33	12.272.146,35
INVESTIMENTOS	538.555,26	521.030,78	63.701,07	63.701,07
IMOBILIZADOS	13.047.148,61	15.204.699,99	12.049.568,26	12.208.445,28
BENS IMOVEIS	4.233.450,07	4.971.389,39	5.671.605,41	5.920.776,59
BENS MOVEIS	9.165.339,91	11.269.654,54	10.247.588,03	10.248.338,03
(-) DEPRECIACAO ACUM S/ BENS IMOVEIS	10.523,68	12.253,60	13.983,52	14.127,68
(-)DEPRECIACAO ACUMUL S/ BENS MOVEIS	1.955.282,42	2.887.598,47	3.964.825,46	4.055.725,46
BENS INTANGIVEIS	68.364,48	109.183,80	109.183,80	109.183,80
COMPENSAÇÃO ATIVA	1.545.800,25	1.754.324,33	-	-
PASSIVO	34.973.079,39	36.027.552,80	23.318.296,27	24.583.242,57
PASSIVO CIRCULANTE	28.016.456,69	28.968.845,78	47.613.750,80	48.878.697,10
OBRIGACOES A PAGAR A CURTO PRAZO	27.357.284,50	27.476.856,66	39.396.930,63	39.905.609,78
FORNECEDORES A PAGAR	20.831.605,06	13.499.780,64	19.262.416,82	19.661.550,42
FRETES A PAGAR	84.401,21	171.684,09	279.651,55	501.284,04
CONTAS A PAGAR	40.165,20	22.976,27	179.659,31	185.152,28
EMPRESTIMOS E FINANCIAMENTO A PAGAR	6.342.321,31	13.135.911,59	14.429.782,32	14.011.943,63
BANCO C/ GARANTIA	-	279.820,38	98.273,33	107.477,37
COMISSOES A PAGAR	-	12.778,50	3.259,93	3.259,93
PARCELAMENTOS A PAGAR	58.791,72	353.905,19	1.158.220,30	1.143.909,17
PRODUTOR RURAL A PAGAR	-	-	1.800.733,06	2.106.098,93
EMPRESTIMOS PESSOA JURIDICA	-	-	2.184.934,01	2.184.934,01
OBRIGACOES FISCAIS A RECOLHER	38.719,26	222.530,27	233.238,48	258.672,44
OBRIGACOES SOCIAIS A RECOLHER	274.112,06	814.747,87	562.902,17	610.990,39
DÍVIDAS INTERNAS	346.340,87	454.710,98	481.191,19	484.343,83
PROVISÃO DE IMPOSTOS A RECUPERAR	-	-	6.939.488,33	7.619.080,66
PASSIVO NAO CIRCULANTE	4.506.742,72	6.171.619,19	-	-
EXIGIVEL A LONGO PRAZO	4.382.536,14	5.838.888,53	-	-
EMPRESTIMOS A PAGAR	4.358.039,59	5.482.029,03	-	-
PARCELAMENTOS A PAGAR	24.496,55	356.859,50	-	-
CONTAS DE COMPENSAÇÃO	124.206,58	332.730,66	-	-
PATRIMONIO LIQUIDO	2.449.879,98	887.087,83	-24.295.454,53	-24.295.454,53
CAPITAL SOCIAL REALIZADO	1.030.000,00	1.030.000,00	1.030.000,00	1.030.000,00
RESERVAS DE CAPITAL	1.419.879,98	142.912,17	-3.425.454,53	-3.425.454,53
RESULTADO DO PERÍODO	-	-	-21.900.000,00	-21.900.000,00

Ao longo dos exercícios de 2021 a 01/2014, as disponibilidades reduziram-se de R\$ 1.758.341,98 para R\$ 81.337,06, enquanto os recebíveis contraíram 26%. No exercício de 2022 houve investimentos em equipamentos, porém não resultou em incremento de faturamento.

O endividamento de curto prazo aumentou em 42,4% no período, especificamente pelo endividamento bancário (empréstimos e financiamentos a pagar). O total das obrigações a pagar, em curto prazo, compôs R\$ 39.905.609,78 em 01/2014.

Os prejuízos acumulados atingiram R\$ 21.900.000,00 em 2023.

O patrimônio líquido, que corresponde ao capital dos sócios investido na empresa, lucros e prejuízos acumulados, tem sido corroído pelos prejuízos seguidos e, persistindo esta situação, a empresa terá o risco de não possuir recursos para liquidar suas obrigações.

No entanto com a redução progressiva do endividamento bancário, e consequentemente redução dos pagamentos de despesas financeiras haverá recuperação rápida da empresa, pois a atividade é lucrativa, como foi até ao final de 2020.

3.1.2) DEMONSTRAÇÕES DOS RESULTADOS DOS EXERCÍCIOS (DRES)

Os resultados da Recuperanda foram deficitários desde o exercício de 2021, aumentando gradativamente devido a queda das receitas e aumento das despesas.

DEMONSTRAÇÃO DO RESULTADO DO EXERCÍCIO - ABATEDOURO ÁGUA DE PEDRA			
	2021	2022	2023
RECEITA OPERACIONAL BRUTA A PRAZO	156.367.458,48	146.177.810,06	133.066.212,61
(-) Deduções	204.107,00	4.880.254,71	3.477.732,35
Receita Líquida	156.163.351,48	141.297.555,35	129.588.480,26
(-) Custos	147.202.990,41	134.908.650,47	121.769.256,28
Lucro Bruto	8.960.361,07	6.388.904,88	7.819.223,98
(-) Despesas Administrativas	3.266.226,78	3.695.713,99	4.203.282,20
(-) Despesas com Vendas	2.862.679,78	2.002.609,90	1.654.201,38
(-) Despesas Financeiras	2.832.307,46	3.518.165,12	3.983.625,57
(-) Despesas Gerais	5.149.898,82	6.212.663,11	6.759.765,16
(-) despesas Tributárias	518.320,26	637.107,08	806.497,67
(+) Receitas financeiras	824,23	139,43	2.927,48
(+) Outras Receitas Operacionais	132.333,07	134.401,53	172.722,77
Prejuízo Operacional	-5.535.914,73	-9.542.813,36	-9.412.497,75
(+) outras Receitas	4.494.591,42	8.244.952,84	8.025.214,40
(-) Outras Despesas	-	-	1.895.259,01
=PREJUÍZO CONTÁBIL LÍQUIDO ANTES DA CONTRIBUIÇÃO SOCIAL	-1.041.323,31	-1.297.860,52	-1.387.283,35
(-) Contribuição Social	23.367,99	73.305,43	-
= Prejuízo Contábil Líquido antes do imposto de Renda	-1.064.691,30	-1.371.165,95	-3.282.542,36
(-) Imposto de Renda	58.911,08	191.626,20	-
= Prejuízo Líquido do Período	-1.123.602,38	-1.562.792,15	-3.282.542,36

Receitas

As receitas decresceram à taxa média de 8% a.a., atingindo ao final de 2023, R\$ 133.066.212,61.

	2021	2022	2023
RECEITA OPERACIONAL BRUTA A PRAZO	156.367.458,48	146.177.810,06	133.066.212,61

A queda nas receitas se deve a concorrência de outras proteínas, já que houve redução das exportações de carne bovina, além das perdas produtivas pela greve dos caminhoneiros.

Custos e Despesas

Os custos operacionais representavam 94,26% ao longo do exercício de 2021, atingindo o pico no exercício de 2022, na ordem de 95,48% em relação às receitas líquidas. A representatividade dos custos aumentou devido ao acréscimo nos preços dos insumos.

As despesas consistem em gastos com pessoal, administrativos, com vendas (comissões, fretes, carretos), com marketing, financeiras e tributárias. Houve aumento das despesas em 18% ao longo do período analisado.

Resultado Operacional

Os resultados operacionais representam os ganhos realizados com a operação em si, sem considerar as receitas e despesas financeiras. Ao longo de todo o período, o resultado operacional foi deficitário devido às perdas nas linhas de produção, despesas com processos, custos incrementados devido ao aumento do preço dos insumos e aumento significativo das despesas financeiras.

DESPESAS	2021	2022	AH	2023	AH
	14.629.433,10	16.066.259,20	10%	17.407.371,98	8%

o EBITDA (ou LAJIDA – Lucro Antes dos Juros, Impostos, Depreciação e Amortização) da empresa, em 2021, representava déficit de R\$ 6.903.852,46 e foi negativo por todo o período, compondo, em 01/2024, déficit de R\$ 4.346.825,71. O resultado negativo é explicado pelo consumo das disponibilidades, aumento dos custos dos insumos e queda expressiva das receitas.

Prejuízos do exercício

Ao longo do período os prejuízos foram crescentes, de forma que, em relação ao exercício de 2021, houve aumento das perdas em 192%.

DEMONSTRAÇÃO DO RESULTADO DO EXERCÍCIO - ABATEDOURO ÁGUA DE PEDRA			
	2021	2022	2023
= Prejuízo Líquido do Período	-1.123.602,38	-1.562.792,15	-3.282.542,36

É necessário evidenciar que o principal motivo do acúmulo dos prejuízos é o aumento dos custos operacionais e consequentemente, das despesas financeiras, oriundas do pagamento de juros de financiamentos bancários para manutenção das atividades. Portanto com a redução destes custos a atividade voltará a acumular lucros.

3.1.3) ANÁLISE DAS DEMONSTRAÇÕES CONTÁBEIS

A análise da Liquidez, endividamento, e rentabilidade da Recuperanda foram realizadas por meio de índices visando a investigação da situação econômico-financeira, devidamente explicados a seguir.

ÍNDICES		2020	2021	2022	2023	jan/24
LC = $\frac{\text{Ativo Circulante}}{\text{Passivo Circulante}}$	Liquidez Corrente	0,88	0,76	0,70	0,24	0,29
LS = $\frac{\text{Ativo Circulante} - \text{Estoques}}{\text{Passivo Circulante}}$	Liquidez Seca	0,76	0,68	0,67	0,23	0,29
LG = $\frac{\text{Ativo Circulante} + \text{Ativo Não Circulante}}{\text{Passivo Circulante} + \text{Passivo Não Circulante}}$	Liquidez Geral	1,15	1,08	1,03	0,49	0,54

ENDIVIDAMENTO GERAL		2020	2021	2022	2023	jan/24
EG = $(\text{Passivo Circulante} + \text{Não Circulante} / \text{Ativo})$		0,87	0,93	0,98	2,04	1,84

COMPOSIÇÃO DO ENDIVIDAMENTO		2020	2021	2022	2023	jan/24
Composição do Endividamento = $\frac{\text{Capitais de Terceiros}}{\text{Passivo Circulante}}$		21,25%	22,85%	46,57%	41,11%	39,79%

ÍNDICES DE LIQUIDEZ

a) Índice de Liquidez Seca (LS)

O índice de Liquidez Seca representa a parcela das dívidas de curto prazo que poderiam ser quitadas pelos ativos de maior liquidez.

Para obter este índice, aplica-se a fórmula a seguir:

$$LS = \frac{\text{Ativo Circulante} - \text{Estoques}}{\text{Passivo Circulante}}$$

Subtraindo os estoques do Ativo Circulante e dividindo este resultado pelo Passivo Circulante, temos como resultado o percentual das obrigações que a empresa tem condições de liquidar depois de recebidos os seus créditos.

É recomendado que este índice fosse de 100% (ou 1,00), isto é, que a empresa seja capaz de cobrir, todas as suas obrigações de curto prazo, sem liquidar os estoques.

Os índices de liquidez sempre foram inferiores a 1,00 (100%), atingindo 0,29 em 01/2024, ou seja, para cada 1 real de dívidas, há somente R\$ 0,29 para liquidá-las.

ÍNDICES	2021	2022	2023	jan/24
$LS = \frac{\text{Ativo Circulante} - \text{Estoques}}{\text{Passivo Circulante}}$	0,68	0,67	0,23	0,29

A piora nos índices de liquidez se deve ao aumento do endividamento bancário e com fornecedores e demonstram que a empresa não possuía recursos suficientes para fazer frente as suas obrigações.

b) Índice de Liquidez Corrente (LC)

O Índice de Liquidez Corrente mede a capacidade da empresa para liquidar suas obrigações de curto prazo, ou seja, qual o montante de recursos de curto prazo que a empresa possui, para o pagamento de cada Real da dívida, também de curto prazo e é calculado como demonstrado abaixo:

$$LC = \frac{\text{Ativo Circulante}}{\text{Passivo Circulante}}$$

É recomendado que este índice fosse de 100% (ou 1,00), isto é, que a empresa seja capaz de cobrir, todas as suas obrigações de curto prazo.

Seus indicadores de liquidez corrente, sem exceção, espelham a preocupante situação econômico/financeira e a queda acentuada da liquidez até 01/2024, já que não havia ativos para fazer frente aos passivos.

ÍNDICES	2021	2022	2023	jan/24
LC = $\frac{\text{Ativo Circulante}}{\text{Passivo Circulante}}$	0,76	0,70	0,24	0,29

Ressaltamos que o endividamento bancário contribuiu para a queda da liquidez, porém boa parte dos ativos consistiam em Impostos a Recuperar, com liquidez reduzida.

c) Índice de Liquidez Geral (LG)

O Índice de Liquidez Geral mede o quanto a empresa possui de recursos de curto e longo prazo para liquidar cada Real da dívida total e é calculado como demonstrado abaixo:

$$LG = \frac{\text{Ativo Circulante} + \text{Ativo Não Circulante}}{\text{Passivo Circulante} + \text{Passivo Não Circulante}}$$

Os índices de liquidez geral demonstram a queda na liquidez de longo prazo da empresa, perdendo a capacidade de pagamentos após o exercício de 2022.

ÍNDICES	2020	2021	2022	2023	jan/24
LG = $\frac{\text{Ativo Circulante} + \text{Ativo Não Circulante}}{\text{Passivo Circulante} + \text{Passivo Não Circulante}}$	1,15	1,08	1,03	0,49	0,54

Quando analisamos todos os índices de liquidez, em conjunto, é possível verificar que após o exercício de 2022, todos houve perda da capacidade de pagamentos da empresa, devido ao aumento do endividamento bancário e com fornecedores bem como, ativos com pouca liquidez.

ÍNDICES CONTÁBEIS DE ENDIVIDAMENTO

d) Índice de Endividamento

O Índice de Endividamento demonstra o quanto a empresa possui de dívidas com terceiros, para cada real de recursos próprios (Patrimônio Líquido).

O índice de Endividamento Geral (EG) é calculado da seguinte forma:

$$EG = \frac{\text{Passivo Circulante} + \text{Passivo Não Circulante}}{\text{PATRIMÔNIO LÍQUIDO}}$$

A existência de índices negativos indica a situação de patrimônio líquido onde os recursos próprios não são suficientes para liquidar as dívidas, como ocorrido no exercício de 2023 e 01/2024.

ENDIVIDAMENTO GERAL	2021	2022	2023	jan/24
EG = (Passivo Circulante + Não Circulante/ PL)	13,28	39,61	-1,96	-2,01

Verificando os índices da Recuperanda, em janeiro de 2024, para cada Real de dívida faltavam R\$ 2,01 de capital para liquidar as obrigações.

Em linhas gerais, a situação econômica da Empresa é preocupante sendo que os índices demonstram incremento do

endividamento, evidenciados pelo resultado negativo acumulado dos exercícios.

Porém, com a redução do endividamento bancário a patamares aceitáveis (com consequente redução da parcela mensal), a empresa poderá ter recursos suficientes para liquidar suas obrigações.

e) Composição do Endividamento

A solvência de uma entidade está intimamente relacionada à composição do endividamento, ou seja, qual a proporção do endividamento total que é de curto prazo.

A Composição do Endividamento é determinada através da seguinte fórmula:

$$\text{Composição do Endividamento} = \frac{\text{Passivo Circulante}}{\text{Capitais de Terceiros}}$$

Assim, quanto maior a proporção de dívidas em curto prazo, maior o risco de insolvência.

COMPOSIÇÃO DO ENDIVIDAMENTO	2021	2022	2023	jan/24
Composição do Endividamento = $\frac{\text{Capitais de Terceiros}}{\text{Passivo Circulante}}$	22,85%	46,57%	41,11%	39,79%

A partir do exercício de 2022, o endividamento de curto prazo dobrou atingindo, em 01/2024 a proporção de 39,79%.

O aumento do endividamento se deve ao incremento de fornecedores a pagar e empréstimos bancários a pagar em curto prazo. A alteração do perfil do endividamento da empresa, com concentração no curto prazo, aumenta o risco de insolvência.

3.2) DIAGNÓSTICO DA SITUAÇÃO ATUAL (INTERNA)

Durante o período em que todo o Brasil passou por uma crise sanitária (2019-2020), gerando também efeitos danosos à economia, a Recuperanda manteve suas atividades produtivas e os empregos, representativos para a Região, inclusive expandindo o alcance de seus produtos.

No entanto, a partir do exercício de 2021, a amargou seguidos prejuízos, principalmente devido ao aumento inesperado dos custos com insumos (Milho, soja, pintinho de 1 dia, etc).

O aumento dos custos foi efeito tardio da Pandemia de Covid-19, tendo em vista que a retomada das atividades, também foi acompanhada de hiperinflação em todo o País. Os preços também foram afetados por sucessivas crises externas que afetaram as exportações e importações (guerra na Ucrânia, gripe aviária, dentre outros).

Com a alta demanda pelos grãos utilizados na alimentação animal (milho, soja, etc), os preços subiram, em média 78%, elevando custos que não foram totalmente repassados ao preço final.

Da mesma forma, em caso de excesso de produtos similares (proteínas – carne vermelha), no mercado, o preço final será reduzido pelo excesso de oferta, no entanto os custos permanecem os mesmos.

A avicultura de corte possui margens estreitas, de forma que qualquer alteração brusca ou significativa dos custos já incorrem em prejuízos.

Soma-se a isto, o fato de que a matéria-prima primordial é um ser vivo, que, em caso de fatos inesperados (greve dos caminhoneiros por exemplo), pode levar a perdas significativas.

.Os prejuízos acumularam-se de forma rápida reduzindo as disponibilidades e levando à falta de caixa para suprir o seu capital de giro e manter as atividades produtivas. Assim, foi obrigada a buscar financiamento bancário, além de negociar prazos e atrasar pagamentos a fornecedores, porém, conhecedora de sua importância regional, manteve todos os colaboradores.

Diante da situação de endividamento crescente, excesso de pagamento de juros, sazonalidade, não havia alternativa a não ser buscar a recuperação Judicial.

A redução das dívidas de curto prazo, transferindo-as para longo prazo e com juros menores possibilitará a reestruturação da empresa.

Há planos para aumentar a rentabilidade e as margens, através de investimentos em produtividade, sem alterar significativamente os custos, desta forma a empresa poderá retornar aos patamares de lucratividade anteriores.

Portanto, com o saneamento das dívidas, retomada do capital de giro e aumento da produtividade, a Recuperanda poderá ajustar o seu fluxo de caixa e manter suas atividades, além de auxiliar o desenvolvimento social da região onde está localizada.

3.3)ANÁLISE DE MERCADO E TENDÊNCIAS

A Avicultura de corte possui preços vinculados a variação de mercado, tanto para os insumos quanto para o preço de venda.

Ao longo do exercício de 2022 e 1º Semestre de 2023, os preços dos principais insumos (milho e soja) foram pressionados e mantiveram-se altos. Após o pico dos preços em 2022, no segundo semestre de 2023, os preços estão próximos dos praticados em 2020.

INDICADOR DO MILHO ESALQ/BM&FBOVESPA



Milho INDICADOR DO MILHO		
Nota	à vista por saca de 60 kg, descontado o Prazo de Pagamento pela taxa CDI/CETIP.	
Fonte	Cepea	
Data	À vista R\$	À vista US\$
2017	28,86	8,99
2018	38,49	10,58
2019	39,40	9,99
2020	58,69	11,41
2021	91,83	17,06
2022	88,16	17,11
2023	66,01	13,17
2024	62,81	12,59

INDICADOR DA SOJA ESALQ/BM&FBOVESPA - PARANAGUÁ



ESALQ/BM&FBOVESPA - PARANAGUÁ		
Nota	"Entre os dias 10 e 17 de novembro, foram consideradas todas as ofertas para o cálculo do Indicador".	
Fonte	Cepea	
Data	À vista R\$	À vista US\$
2017	70,62	22,02
2018	84,43	23,13
2019	82,17	20,82
2020	121,23	23,37
2021	170,07	31,55
2022	188,89	36,66
2023	150,70	30,14
2024	123,43	24,72

Os preços destes insumos foram pressionados inicialmente por um excesso de demanda após a retomada das atividades comerciais, passado o período crítico da Pandemia do

Coronavírus (2019-2021), guerra da Ucrânia (um dos principais produtores de milho do mundo), levando à redução da oferta, além de fatores climáticos (seca no sul do país) que levou à alta das sacas de soja.

Ao longo de 2023, os preços foram reduzidos e se estabilizaram em 2024, apesar de ainda apresentarem volatilidade a depender de fatores externos (guerras, cadeia de fornecimento) e internos (clima, econômicos, etc).

O preço médio do frango Abatido Resfriado/Congelado valorizou em 37% (média) e acompanhou parcialmente a expansão dos preços dos insumos que aumentou, em média 50%.



Frango PREÇOS DO FRANGO CEPEA/ESALQ - ESTADO SP		
Atacado, média (R\$/kg) das regiões: Grande São Paulo, São José do Rio Preto e Descalvado		
Nota	Fonte	
	Cepea	
Data	FRANGO CONGELADO	FRANGO RESFRIADO
2017	3,71	3,61
2018	3,84	3,85
2019	4,64	4,70
2020	5,14	5,10
2021	7,07	7,21
2022	7,55	7,59
2023	6,78	6,82
2024	7,29	7,38

Enquanto os preços dos insumos retornaram aos patamares de 2020, os preços de venda (já descontados) foram mantidos mais altos devido a demanda internacional que reduziu a oferta ao mercado interno, o que representa uma oportunidade para maximizar os ganhos.

O Aumento do mix de produtos poderá aumentar a rentabilidade, aliado a perspectiva de custos com menor volatilidade, permitirá o retorno a margens com patamares saudáveis.

3.4) OS MEIOS DA RECUPERAÇÃO JUDICIAL

Os meios de Recuperação Judicial consistem em mecanismos para a recuperação econômica da empresa recuperanda. Os meios a serem empregados são os seguintes:

3.4.1) REESTRUTURAÇÃO ORGANIZACIONAL

A fim de se adequar às novas exigências do mercado e recuperar a liquidez da empresa, deverão ser tomadas diversas medidas, visando à reestruturação.

As mudanças realizadas nos setores administrativos e operacionais ocorrerão de forma progressiva a fim de recuperar a rentabilidade, bem como tornar a empresa lucrativa e próspera.

A reestruturação da empresa deve ser realizada promovendo uma reeducação de todos os colaboradores a fim de viabilizar a nova realidade de corte de custos e aprimoramento da capacidade de vendas.

Serão indicadas atividades e ações necessárias para a retomada da rentabilidade das operações do grupo e readaptação ao novo mercado consumidor. A forma como serão aplicadas as ações propostas deverá ser planejada pela empresa.

A reestruturação da empresa será realizada progressivamente pela administração, de acordo com as expectativas e necessidades, podendo realizar as seguintes ações:

- Adequação do quadro de funcionários de todos os departamentos, mantendo uma estrutura administrativa mínima necessária e efetiva, para o andamento normal das atividades.
- Treinamento de funcionários para reduzir perdas e produzir cortes mais nobres, agregando valor aos produtos.
- Desenvolvimento de novos fornecedores a fim de viabilizar novas parcerias, reduzindo os custos na aquisição de mercadorias.
- Negociação de prazo de pagamento (Adequação do Ciclo operacional e Financeiro) com os fornecedores. Analisar os descontos para pagamento à vista contraposto ao custo financeiro do capital de giro e identificar a situação mais vantajosa.
- Redução das despesas administrativas.
- Redução da quantidade de prestadores de serviços, com a manutenção dos serviços essenciais.
- Negociação com os prestadores de serviços remanescentes, visando à manutenção da qualidade do serviço prestado, porém com o menor custo.
- Maior efetividade na negociação das mercadorias junto aos fornecedores, buscando os melhores preços e prazos;
- Conciliação entre os procedimentos de contas a pagar e a receber, realizando o equilíbrio entre os recebimentos e pagamentos, visando à manutenção de um fluxo de caixa saudável;
- Análise dos prazos médios de pagamento;
- Mudança da cultura da empresa em recorrer a recursos de terceiros para saldar as obrigações;
- Manutenção de capital de giro da empresa em patamares financeiramente saudáveis.

- Desenvolvimento/aprimoramento de análises de custos;
 - ⇒ Estudo dos custos fixos e variáveis visando à identificação e contenção destes;
 - ⇒ Identificar os custos diretos e indiretos
- Análise dos resultados de forma mensal, a fim de direcionar as decisões da organização.
- Análise da produtividade dos funcionários;
- Racionalização do número de horas extras, se possível;
- Implantação de estoque mínimo e máximo, visando a diminuição do estoque físico, adequando as necessidades, com redução dos custos e a imobilização de capital de giro;
- Implantação/ Aprimoramento de controles de consumo;
- Adequação do sistema de compras as necessidades das operações estabelecendo controles e prazos.
- Seleção de clientes visando o incremento das margens. Reduzir inadimplência.
- Desenvolvimento de novos produtos – temperados e aproveitamento de subprodutos.
- Investimentos/finalização da fábrica de subprodutos, aumentando o valor agregado e a produtividade.
- Busca de investidores para a modernização da fábrica e redução de perdas – Aumento da produtividade.

3.4.2) VENDA DE ATIVOS

Eventualmente a empresa poderá disponibilizar ativos – Bens móveis e Imóveis – à venda para suprir o capital de giro, realização de investimentos e pagamento aos credores

Os Ativos deverão ser objeto de avaliações conduzidas por empresas especializadas e idôneas. Após definido o valor de avaliação, a Recuperanda procederá com a alienação dos referidos bens, isoladamente ou em bloco, sendo os recursos auferidos distribuídos da seguinte forma:

- a) 40% (setenta por cento) do valor líquido arrecadado direcionado ao pagamento do conjunto de credores das Classes II, III e IV, através da realização de leilões reversos, na forma prevista neste Plano de Recuperação Judicial; e,
- b) 60% (trinta por cento) do valor líquido arrecadado direcionado ao caixa da Recuperanda, visando à preservação de suas atividades e à manutenção da fonte geradora de recursos para pagamento a todo o conjunto de credores, realização de investimentos

A alienação dos ativos poderá ser realizada por venda direta ou outros meios a critério da Recuperanda.

3.4.3) PROJEÇÃO DO FLUXO DE CAIXA E DRE – DISPONIBILIDADE DE CAIXA

3.4.3.1 PREMISSAS

Constatada a impossibilidade de pagamento das dívidas assumidas na forma atual, fez-se necessário o ingresso de pedido de Recuperação Judicial, na forma facultada em lei, para que a empresa possa reestruturar-se garantindo o pagamento de seus compromissos.

Com a finalidade de apurar o quantum disponível pela empresa, no decorrer do prazo solicitado, para pagamento de seus compromissos, elaboramos demonstrativo financeiro (fluxo de caixa), baseado nas seguintes premissas:

- Apuração dos valores realizados de 2021 a 01/2024 e análise das perspectivas para os anos seguintes
- Projeção de Receitas e Despesas para o período de 10 anos;
- Atualização das dívidas apresentadas em juízo, considerando projeção de índices de inflação e custo de capital;
- Elaboração de propostas de pagamento dos credores, de acordo com os saldos de caixa disponíveis, considerando o prazo de até 12 meses para pagamento exclusivo dos credores trabalhistas, após a homologação do plano de recuperação judicial e após o ajuste de prazo, pagamentos semestrais aos credores de classe III e IV, em 20 parcelas semestrais;

- O fluxo de caixa foi elaborado considerando inicialmente o pagamento exclusivo dos créditos trabalhistas, sendo neste intervalo capitalizada a correção do débito. Após 18 meses, se iniciará o período de pagamentos dos credores Classe III e IV, onde ocorrerão pagamentos semestrais, encerrando-se após 10 anos, com a quitação integral.
- O início da contagem dos prazos poderá ser alterado, de acordo com a data da homologação do plano, respeitando os períodos propostos (20 semestres de pagamento para as classes III e IV, que ocorrerão em até 18 meses após a homologação do plano).
- Os juros e correção monetária são pagos em conjunto as parcelas semestrais fixas, para auxiliar a empresa a atingir os objetivos do Plano de Recuperação Judicial e a previsibilidade dos pagamentos.
- Os valores serão corrigidos pela TR e acrescidos de juros de 2,5% a.a., condição esta essencial para a aprovação do plano de recuperação judicial, tendo em vista que juros superiores prejudicarão o fluxo de caixa da empresa.
- Os pagamentos serão realizados, após o 19º mês da homologação do Plano de Recuperação Judicial, sempre nos meses de Abril e Outubro dos anos correntes.
- O Sistema de amortização adotado para as classes III e IV será a Tabela Price, caracterizado por parcelas semestrais e fixas, adicionadas da correção monetária.

3.4.3.2 FLUXO DE CAIXA PROJETADO

O Fluxo de Caixa foi projetado para o pagamento da Classe I nos primeiros 12 meses, após a data de homologação do plano de recuperação, e para os demais credores em 10 anos, com pagamentos semestrais, iniciando-se após o período de 18 meses, Anexo 2.

Para a apuração das Receitas, foram considerados índices de crescimento diferenciados por período, levando-se em conta os efeitos positivos da reorganização administrativa e financeira sobre os números e as perspectivas de mercado. As Despesas foram projetadas com base na expectativa de inflação.

As projeções assim realizadas resultaram na estimativa de caixa livre, para pagamento dos credores (anexo 2).

3.4.4) PROPOSTA DE PAGAMENTO AOS CREDITORES

Apurados os valores de caixa disponíveis, elaboramos as seguintes propostas para pagamento dos credores, de acordo com suas características e previsões legais;

3.4.4.1. QUADRO GERAL DE CREDITORES

São os seguintes, os credores da empresa, abrangidos por esta proposta de pagamento:

CLASSE	TIPO	VALOR DO CRÉDITO
CLASSE I	TRABALHISTAS	2.396.536,07
CLASSE III	CRÉDITOS QUIROGRAFÁRIOS CLASSE III	46.963.071,14
CLASSE IV	CRÉDITOS QUIROGRAFÁRIOS CLASSE IV	3.863.917,11
TOTAL		53.223.524,33

O deságio para as classes III e IV será de 80% do crédito sujeito à Recuperação Judicial.

CLASSE	TIPO	VALOR SEM DESÁGIO	VALOR COM DESÁGIO DE 80%
CLASSE I	TRABALHISTAS	2.396.536,07	
CLASSE III	CRÉDITOS QUIROGRAFÁRIOS CLASSE III		9.392.614,23
CLASSE IV	CRÉDITOS QUIROGRAFÁRIOS CLASSE IV		772.783,42
TOTAL		2.396.536,07	10.165.397,65

Os nomes e valores individualizados de cada credor podem ser observados nos Anexos 1 e 6.

3.4.4.2 CLASSE I – CRÉDITOS TRABALHISTAS

Os créditos trabalhistas perfazem R\$ 2.396.536,07. A empresa propõe o pagamento da dívida trabalhista **em até 12 meses, a contar da homologação do Plano de Recuperação Judicial, conforme preceitua o Art. 54, da lei 11.101/05** – atualizada pela variação da TR e juros de 2,5% a.a. (Anexo 3).

Os créditos trabalhistas poderão ser liquidados em até 30 dias da homologação, nos termos do Art. 54, §1. Alternativamente, o pagamento poderá ser realizado em parcela única, ao final do período de até um ano da homologação do referido plano, desde que em consonância ao referido art. 54.

3.4.4.3. CREDORES DE CLASSE III - QUIROGRAFÁRIOS

Os créditos quirografários – Classe III se referem exclusivamente às operações com Instituições Financeiras e Fornecedores.

Para os credores da Classe III em geral, a empresa propõe a seguinte forma de pagamento:

- Deságio de 80% da dívida, visando à equalização dos saldos devedores a pagar e ajuste ao fluxo de caixa da empresa.
- Atualização pela TR, acrescido de juros de 2,5% a.a., a partir da homologação do Plano de Recuperação Judicial, sendo estes valores capitalizados mensalmente.
- Pagamentos semestrais, de 20 parcelas semestrais, iguais e sucessivas (Tabela Price), sempre nos meses de Abril e Outubro de cada ano, acrescidas de correção monetária, a partir do 19º mês da data de homologação do plano.

Apresentamos um demonstrativo da proposta no Anexo 4.

3.4.4.3.1. PROPOSTA DE PAGAMENTOS ALTERNATIVA I

A fim de viabilizar a recuperação da empresa e visando a efetiva recuperação no menor espaço de tempo possível, serão propostas formas alternativas de pagamento as quais os credores poderão optar.

→ Pagamento em uma parcela, após o 18º (décimo terceiro) mês, da homologação do plano de recuperação, considerando deságio de 85%.

A atualização dos créditos será realizada através da TR com sobretaxa de 2,5% a.a.

3.4.4.3.2. PROPOSTA DE PAGAMENTOS ALTERNATIVA II

Alternativamente as propostas de pagamentos de juros e Capital, os credores da Classe III poderão optar pelo pagamento somente de juros, pelo prazo de 10 anos, com pagamentos semestrais (20 pagamentos), considerando o deságio de 45%, de remuneração indexada por TR, adicionado de 2 % a.a., a serem pagos a partir do 19º mês da homologação do Plano de Recuperação Judicial, respeitando os meses de pagamento determinados.

Após o período de 10 anos, o valor do principal será pago em 2 parcelas anuais.

3.4.4.4. CREDORES DE CLASSE IV - EPP E ME

A manutenção do relacionamento com seus fornecedores é condição essencial à sobrevivência da empresa e à geração de condições para pagamento de todos seus compromissos.

Assim, a proposta de pagamento das dívidas para os fornecedores (Credores Classe IV) foi elaborada da seguinte forma:

- Deságio de 80% da dívida.
- Atualização pela TR – Taxa Referencial, acrescido de juros de 2,5% a.a., a partir da data de homologação do Plano de Recuperação Judicial, sendo estes valores capitalizados mensalmente.
- Pagamentos em 20 parcelas semestrais e sucessivas (prazo de 10 anos), a partir do 19º mês da data de homologação do plano, calculadas conforme metodologia da Tabela Price, respeitando os meses elencados para pagamento.

Apresentamos um demonstrativo da proposta no Anexo 5

3.4.4.4.1) PROPOSTA DE PAGAMENTOS ALTERNATIVA

A fim de viabilizar a recuperação da empresa e visando a efetiva recuperação no menor espaço de tempo possível, serão propostas formas alternativas de pagamento as quais os credores poderão optar.

➔ **Pagamento em uma parcela, no 24º (décimo terceiro) mês após a homologação do plano de recuperação, considerando deságio de 85%.**

A atualização dos créditos será realizada através do TR adicionado de juros de 2,5% a.a..

3.4.5. FLUXO DE CAIXA PROJETADO, RESULTANTE DAS PROPOSTAS DE PAGAMENTO DAS DÍVIDAS.

A partir das ações tomadas para redução de custos e aumento da rentabilidade, a Empresa poderá se recuperar dos prejuízos financeiros acumulados ao longo dos anos e gerar os recursos necessários, para liquidar integralmente suas dívidas nos termos previstos no presente Plano de Recuperação Judicial (anexo 2).

O fluxo de pagamentos foi confeccionado considerando a capacidade de pagamentos bem como a previsão de fluxo de caixa futuros e o aumento proporcional da capacidade de geração de riquezas da Empresa. Os Anexos 3 a 5 demonstram os juros e pagamentos a serem realizados.

Os Investimentos previstos consistem em modernização dos equipamentos, estabelecimento de novos produtos e redução de perdas, visando o aumento da produtividade.

4. CONSIDERAÇÕES FINAIS

O Plano de Recuperação Judicial da Abatedouro Água de Pedra LTDA – “Frango da Hora”, foi confeccionado com base nos Arts. 53 e 54 da Lei de Falências e Recuperação de Empresas, nº 11.101/2005 e alterações propostas pela Lei 14.112/2020, garantindo os meios necessários para sua recuperação econômico-financeira.

Os meios de pagamento propostos no presente Plano de Recuperação Judicial foram idealizados com base nos Demonstrativos de Resultados apresentados pela organização, onde foi comprovada a viabilidade econômica da empresa, com as projeções futuras, considerando todas as reestruturações, crescimento das receitas e racionalização das despesas.

Notadamente o maior contribuinte para a situação financeira atual da empresa foi o aumento do custo dos insumos, aliado as margens apertadas, levaram ao aumento do endividamento bancário e com fornecedores.

A aprovação do presente Plano de Recuperação Judicial, possibilitará à empresa o folego necessário para a manutenção de suas atividades e recuperação do fluxo de caixa, tendo em vista a situação mercadológica favorável.

Ademais, será possível buscar investidores qualificados para auxiliar a Recuperanda a melhorar sua linha de produção, aproveitamento dos produtos e consequentemente aumentar a rentabilidade.

A Recuperanda possui importância regional comprovada, já que emprega parte significativa da população da sua cidade sede, além de fornecer produtos de qualidade ao mercado alimentício da região em que atua.

A forma dos pagamentos foi determinada para não prejudicar o capital de giro da empresa, com a previsão do atendimento total da dívida existente junto aos credores ao final do período de pagamentos, com as devidas atualizações monetárias e juros.

A aprovação do plano condiciona aos Credores a concessão de prazos e condições indicados em cada uma das classes de credores.

As projeções realizadas ao longo da confecção do Plano de Recuperação Judicial, contemplam, além de todas as medidas administrativas realizadas para aumentar a lucratividade da empresa, também à perspectiva de crescimento, tendo em vista a readequação e expansão do mercado.

O plano aprovado e homologado poderá ser alterado, em Assembleia Geral de Credores convocada para essa finalidade, observado os critérios previstos nos artigos 45 e 58 da Lei de Falências e Recuperação de Empresas, nº 11.101/2005, deduzidos os pagamentos porventura já realizados na forma deste Plano.

Com a aprovação do Plano de Recuperação Judicial em Assembleia Geral de Credores e homologado pelo Juízo competente, decidindo então pela concessão da Recuperação Judicial, obrigará a Recuperanda e seus credores sujeitos à Recuperação Judicial,

ou que tiverem aderido aos termos deste plano, assim como os seus respectivos sucessores a qualquer título, a cumprir os requisitos previstos no presente plano e implicará em novação de todos os créditos sujeitos aos efeitos da Recuperação Judicial no momento da aprovação.

Os pagamentos serão efetuados mediante depósito na conta corrente dos próprios credores indicados em Email a ser disponibilizado na ocasião da assembleia.

A Recuperanda não se responsabilizará por dados informados erroneamente ou defasados, cabendo ao Credor total responsabilidade pelo eventual não pagamento de seu crédito caso isto ocorra por este motivo. Caso ocorra o não cumprimento tempestivo de qualquer obrigação prevista no Plano em razão da não comunicação, por parte do Credor, dos dados bancários corretos, completos e necessários para os pagamentos devidos, este não poderá ser considerado descumprimento da obrigação prevista, não cabendo imputar à Recuperanda qualquer penalidade, ou qualquer tipo de juros ou multa moratória em razão do eventual atraso que venha a ocorrer para o adimplemento da obrigação.

A Homologação Judicial do Plano implicará, em face da novação operada, na baixa de todos os apontamentos nos órgãos de proteção ao crédito (SERASA, SPC, Equifax, entre outros), referentes a todas as dívidas originadas no período que precedeu a Data do Pedido. Caberá à Recuperanda, mediante ofício a ser expedido pelo Juízo Recuperacional, solicitar tal providência aos mencionados órgãos de proteção creditícia.

Após as análises apresentadas e os estudos econômicos, financeiros e de mercadológicos, verificamos que a Recuperanda atende todos os requisitos técnicos, possui a viabilidade operacional e financeira necessária para o fiel cumprimento dos prazos e condições neste Plano de Recuperação Judicial, considerando que a responsabilidade dos dados financeiros compete somente à Recuperanda.

Sorocaba, 03 de Maio de 2024



MARIVAL PAIS
CRC 1SP151685/O-0

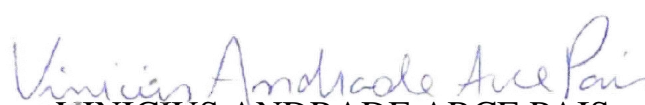

VINICIUS ANDRADE ARCE PAIS
CRC 1SP320879/O-3

5. LISTA DE ANEXOS

ANEXO 1 – RELAÇÃO GERAL DE CREDORES

ANEXO 2 – FLUXO DE CAIXA SEMESTRAL E PROJETADO – FLUXO DE CAIXA LIVRE

ANEXO 3 – PLANO DE PAGAMENTO AOS CREDORES – CRÉDITOS TRABALHISTAS

ANEXO 4 – PLANO DE PAGAMENTO AOS CREDORES QUIROGRÁFICOS – CLASSE III

ANEXO 5 – PLANO DE PAGAMENTO AOS CREDORES EPP E ME – CLASSE IV

ANEXO 6 – PLANO DE PAGAMENTOS POR CREDOR

ANEXO 7 – LAUDO ECONÔMICO E FINANCEIRO E DE AVALIAÇÃO DE BENS E ATIVOS DO DEVEDOR

DESCRIÇÃO	VALOR
1 - TRABALHISTAS	2.396.536,07
2 - QUIROGRAFARIOS	46.963.071,14
3 - EPP_ME_EIRELI	3.863.917,11
Total Geral	53.223.524,32

DESCRIÇÃO	CREDORES TRABALHISTAS	ENDEREÇO	VALOR (R\$)	%
1 - TRABALHISTAS	ANTONIO ALIXANDRE VIEIRA	AGUA DE PEDRA, n2 1- AGUA DE PEDRA - JUMIRIM/SP - 18535-000	546.662,93	1,0271%
1 - TRABALHISTAS	SIRLENE ROSA	AGUA DE PEDRA, n2 1- AGUA DE PEDRA - JUMIRIM/SP - 18535-000	195.280,76	0,3669%
1 - TRABALHISTAS	CINTIA DOS SANTOS OLIVEIRA	EGIDIO MODOLO, n2 237 - CORNELIO PIRES - TIETE/SP - 18530-000	169.739,93	0,3189%
1 - TRABALHISTAS	ANDREINA DOS SANTOS DA SILVA	FAVERO, n2 54 - NOVA JUMIRIM - JUMIRIM/SP - 18535-000	114.676,69	0,2155%
1 - TRABALHISTAS	MARCIO BONUZZI	MANUEL FERRAZ DE ARRUDA CAMPOS, n2 390, CASA 6 - ALTO - PIRACICABA/SP - 13419-130	100.000,00	0,1879%
1 - TRABALHISTAS	WLADIMIR MARCELO	MARIA AMALIA DE F. BERTOLA, n2 24 - RESID. BERTOLA - TIETE/SP - 18530-000	100.000,00	0,1879%
1 - TRABALHISTAS	JOAO VITOR THOMAZ	TIRADENTES, n2 335 - BANDEIRANTES - TIETE/SP - 18530-000	93.732,81	0,1761%
1 - TRABALHISTAS	EDSON ANTONIO BRESSAM	DAS PALMAS, n2 176 - POVO FELIZ - TIETE/SP - 18530-000	83.568,68	0,1570%
1 - TRABALHISTAS	AMANDA DA SILVA	JOEL DA SILVA FRANCO, n° 300 - VIDA NOVA - TATUI/SP - 18270-000	81.597,57	0,1533%
1 - TRABALHISTAS	WELLINGTON GONÇALVES DE SOUZA	28, n° 32 - NOVA VIDA II - TATUI/SP - 18270-000	76.759,11	0,1442%
1 - TRABALHISTAS	WILCIMARA DE ALMEIDA LINO	AGUA DE PEDRA, n2 1- AGUA DE PEDRA - JUMIRIM/SP - 18535-000	76.759,11	0,1442%
1 - TRABALHISTAS	ARIANA LEANDRO CAMARGO	IRAMAIA DE MELLO AS, n2 203 - ROSA GARCIA - TATUI/SP - 18275-380	75.039,23	0,1410%
1 - TRABALHISTAS	MARILIA DA MATA MACHADO	PAULO SERGIO CORREA DE SOUZA, n2 55 - VIDA NOVA - TATUI/SP - 18270-000	75.039,23	0,1410%
1 - TRABALHISTAS	ADRIANO APARECIDO MELAO	, n2 - - /-	65.662,24	0,1234%
1 - TRABALHISTAS	DAVIDSON VIEIRA SANTIAGO	MIGUEL LULIA, n° 106 - SAO PEDRO - TIETE/SP - 18530-000	63.884,18	0,1200%
1 - TRABALHISTAS	DANIELE ANDRESSA VICENTE	DR SOARES HUNGRIA, n2 1050 - CENTRO - CERQUILHO/SP - 18520-111	57.500,00	0,1080%
1 - TRABALHISTAS	APARECIDA NERIS DE PAULA	JOSE MAZZER, n2 166 - SAO PEDRO - TIETE/SP - 18530-000	50.000,00	0,0939%
1 - TRABALHISTAS	JAMIRES CORREIA DA SILVA	AGUA DE PEDRA, n21- AGUA DE PEDRA - JUMIRIM/SP - 18535-000	50.000,00	0,0939%
1 - TRABALHISTAS	SAVIO MIGUEL BARROS BEZERRA	MIGUEL LULIA, n2 120 - SAO PEDRO - TIETE/SP - 18530-000	35.914,99	0,0675%
1 - TRABALHISTAS	AGNALDO SILVA DE JESUS	ANTONIO BELAZ, n2 194 - JARDIM DA SERRA - TIETE/SP - 18530-000	31.156,88	0,0585%
1 - TRABALHISTAS	ELISSON NASCIMENTO SANTOS	RAMOS, n2 9 - VILA JORGE - JUMIRIM/SP - 18535-000	30.000,00	0,0564%
1 - TRABALHISTAS	MARCIA CRUZ GONR ALVES	JOSE AGUIAR FOGACA, n2 409 - ROSA GARCIA - TATUI/SP - 18275-280	28.767,15	0,0540%
1 - TRABALHISTAS	ROSILENE SANTOS LEAL	MARECHAL RONDON, n2 S/N, KM 165 - AGUA DE PEDRA - JUMIRIM/SP - 18535-000	27.769,42	0,0522%
1 - TRABALHISTAS	EDSON RODRIGUES	, n° - - /-	22.000,00	0,0413%
1 - TRABALHISTAS	JULIO CESAR MANOEL	JOAO MAZZUCATTO, n° 76 - COHAB - TIETE/SP - 18530-000	21.268,36	0,0400%
1 - TRABALHISTAS	RICARDO FERREIRA DE PAULA	BELA VISTA, n2 288 - BELA VISTA - TIETE/SP - 18530-000	21.268,36	0,0400%
1 - TRABALHISTAS	LUCIA MARIA CUNHA DA SILVA	, n° - - /-	16.707,32	0,0314%
1 - TRABALHISTAS	FABIOLA SILVA DE ABREU	PROF MARIO BAIARDI, n2 - SAO CRISTOVAO - TATUI/SP - 18279-030	14.206,72	0,0267%
1 - TRABALHISTAS	ANDREA PEREIRA DA SILVA	CISIRA DEL FOL, n2 270 - ESPERANÇA - TATUI/SP - 18278-150	12.219,90	0,0230%
1 - TRABALHISTAS	ANDRE ROBERTO MORETTO	ROD MARECHAL RONDON, 1, AGUA DE PEDRA, Jumirim, SP, 18535-000, BRASIL	8.095,33	0,0152%
1 - TRABALHISTAS	REGINALDO BATISTA MORETTI	R Jose Celso de Oliveira, 46, Jardins de Tatui, Tatui, SP, 18280-564, BRASIL	8.090,40	0,0152%
1 - TRABALHISTAS	ODIRLEI JOSE TONON	R DR JORGE FERREIRA, 176, RES INFINITO, Tiete, SP, 18530-000, BRASIL	4.937,65	0,0093%
1 - TRABALHISTAS	MARIO SERGIO DUBERALI BELAZ	DR OSWALDO VIEIRA DA CRUZ, n2 161 - TERRA NOVA - TIETE/SP - 18530-000	3.930,71	0,0074%
1 - TRABALHISTAS	RONALDO ADRIANO BATISTA MORETE	SIT TIVERON, 1, KM 163, AGUA DE PEDRA, Jumirim, SP, 18535-000, BRASIL	3.397,80	0,0064%
1 - TRABALHISTAS	CLAudemir ZANARDO	R DUQUE DE CAXIAS, 353, VILA FELIX, Laranjal Paulista, SP, 18500-000, BRASIL	2.776,55	0,0052%
1 - TRABALHISTAS	CLAUDINEIA BATISTA MORETE	R Jose Celso de Oliveira, 46, Jardins Tatui, Tatui, SP, 18271-834, BRASIL	2.652,00	0,0050%
1 - TRABALHISTAS	MARISA CRISTINA LOPES GIANNINI	R HERMINIA B FERRARI, 241, JD SAO FRANCISCO 11, Cerquillo, SP, 18520-000, BRASIL	2.611,70	0,0049%
1 - TRABALHISTAS	MARINA MASSACCESSI LOPES DE MOURA	R Pietro Galotto, 49, Sao Luiz, Cerquillo, SP, 18520-370, BRASIL	2.557,95	0,0048%
1 - TRABALHISTAS	ANA PAULA VIEIRA DA CRUZ TONON	R ANTONIO FOLTRAN, 35, COHAB, Tiete, SP, 18530-000, BRASIL	2.406,16	0,0045%
1 - TRABALHISTAS	NATALIA DANI	R ARLINDO BETIO, 99, PQ DOS LAGOS, Tiete, SP, 18530-000, BRASIL	2.218,55	0,0042%
1 - TRABALHISTAS	CRISTINA DA SILVA FAGUNDES	R CAMILO DE RRUDA, 485, JD ZANARDO, Tiete, SP, 18530-000, BRASIL	2.162,65	0,0041%
1 - TRABALHISTAS	MARIANA FERREIRA DA SILVA	R Agua Marinha, 27, Residencial Galo de Ouro, Cerquillo, SP, 18520-612, BRASIL	1.943,50	0,0037%
1 - TRABALHISTAS	CAMILA DOS SANTOS COSTA	R ANESIA BISCARO FURLANI, 74, RES VITORIO BERTOLA, Tiete, SP, 18530-000, BRASIL	1.538,85	0,0029%
1 - TRABALHISTAS	CLADEVILSON FIALHO CAETANO	R EDMUNDO MODESTO, 254, SAO PEDRO, Tiete, SP, 18530-000, BRASIL	1.478,05	0,0028%
1 - TRABALHISTAS	STEFANY LEME DA SILVEIRA	ROD MARECHAL RONDON, 1, KM 165, AGUA DE PEDRA, Jumirim, SP, 18535-000, BRASIL	1.298,10	0,0024%
1 - TRABALHISTAS	RONALD ADRIAN MARTINS MORETE	R DAS VIOLETAS, 77, POVO FELIZ, Tiete, SP, 18530-000, BRASIL	1.223,90	0,0023%
1 - TRABALHISTAS	DAVID MATHEUS MORETTI	R Jose Celso de Oliveira, 52, Jardins de Tatui, Tatui, SP, 18280-564, BRASIL	1.160,05	0,0022%
1 - TRABALHISTAS	TATIELE PIRES DOS SANTOS	SIT AGUA DE PEDRA, 1, AGUA DE PEDRA, Tiete, SP, 18530-000, BRASIL	1.108,15	0,0021%
1 - TRABALHISTAS	IGOR PIRES DOS SANTOS	R SANTISSIMA TRINDADE, 164, SAO PEDRO, Tiete, SP, 18530-000, BRASIL	963,10	0,0018%
1 - TRABALHISTAS	JOAO VICTOR PROENCA RODRIGUES	R DR HUMBERTO A CALLIGARIS, 91, CONJ HAB ANTONIO BENETO, Laranjal Paulista, SP, 18500-000, BRASIL	946,15	0,0018%
1 - TRABALHISTAS	ADRIANA APARECIDA FERREIRA	R DOS JASMINIS, 495, JD DEZ DE OUTUBRO, Laranjal Paulista, SP, 18500-000, BRASIL	928,60	0,0017%
1 - TRABALHISTAS	CASSIANE APARECIDA ANTUNES	R ANIZIO GARPELLI, 67, PANORAMA, Laranjal Paulista, SP, 18500-000, BRASIL	928,60	0,0017%
2 - QUIROGRAFARIOS	TAGUI COMERCIO DE CEREALS LTDA	AVENIDA SERAFINO FILLEPO, CHAPADA GRANDE - ITAPETININGA/SP - 18204000	7.930.787,17	14,9009%
2 - QUIROGRAFARIOS	ANTONIO MIGUEL BICHARA E OUTRO - PROD RURAL	RUA MANUEL RODRIGUES, DISTRITO DE REC - ITAPETININGA/SP - 18217000	7.279.998,58	13,6782%
2 - QUIROGRAFARIOS	Banco do Brasil S.A.	QUADRA SAUM QUADRA 5 BLOCO B TORRE I, II, III SN ANDAR T I SL 5101 A S1602 T II SL C101 A C1602 TIII SL N1	5.604.903,27	10,5309%
2 - QUIROGRAFARIOS	CEU AZUL ALIMENTOS LTDA	RODOVIA MARECHAL RONDON, PEREIRAS - PEREIRAS/SP - 18580000	3.588.028,80	6,7414%
2 - QUIROGRAFARIOS	BANCO ABC BRASIL S.A.	AVENIDA CIDADE JARDIM 803 ANDAR: 2, ITAIM BIBI - SAO PAULO/SP - 01453-000	2.739.285,64	5,1468%
2 - QUIROGRAFARIOS	GAMBETI ASSESSORIA E TREINAMENTO LTDA	RUA GUANHUMI 86, PARQUE PAULISTANO - SAO PAULO/SP - 08080-660	2.184.934,01	4,1052%
2 - QUIROGRAFARIOS	GRANIA FARIA S.A.	RODOVIA SC 390, CENTO E SETE - SAO PAULO/SP - 01310-930	1.979.799,98	3,7198%
2 - QUIROGRAFARIOS	BANCO SEMEAR S.A.	AVENIDA AFONSO PENA 3577 ANDAR 2 ANDAR 3, SERRA - BELO HORIZONTE/MG - 30130-008	1.874.565,43	3,5221%
2 - QUIROGRAFARIOS	BANCO CS S.A.	AVENIDA NOVE DE JULHO, 3186, JARDIM PAULISTA - SAO PAULO/SP - 01406-000	1.496.499,82	2,8117%
2 - QUIROGRAFARIOS	FERNANDO JOSE NOBREGA BACCI E OUTROS	RUA DOUTOR CORIOLANO BURG, JARDIM SAO LOUR - AMPARO/SP - 13904150	1.132.031,40	2,1269%
2 - QUIROGRAFARIOS	O BANCO BRADESCO S.A	CIDADE DE DEUS, S/N9, 49 ANDAR, PREDIO PRATA, VILA YARA - OSASCO/SP - 06029-900	1.126.431,72	2,1164%
2 - QUIROGRAFARIOS	BANCO SAFRA S.A.	Avenida Paulista 2100, Bela Vista - SAO PAULO/SP - 01310-930	1.090.260,64	2,0485%
2 - QUIROGRAFARIOS	COMIGO COOP AGRO ROD R S GOIANO	RODOVIA BR 060, KM 389, ST.INDUSTRIAL - RIO VERDE/GO - 75905904	1.071.551,99	2,0133%
2 - QUIROGRAFARIOS	ULEND GESTAO FINANCEIRA S.A.	ALAMEDA RAJA GABAGLIA 188 SALA 81, VILA OLIMPIA - SAO PAULO/SP - 04551-090	463.713,55	0,8713%
2 - QUIROGRAFARIOS	REYNALDO APARECIDO RAM PO	SEM ENDEREÇO	459.530,40	0,8634%
2 - QUIROGRAFARIOS	CARGIL AGRICOLA S/A	RODOVIA ESTRADA ANEL VIAR, ZONA RURAL - RIO VERDE/GO - 75901970	450.669,60	0,8467%
2 - QUIROGRAFARIOS	BANC DAYCOVAL S.A.	AVENIDA PAULISTA 1793, BELA VISTA - SAO PAULO/SP - 01311-200	445.223,79	0,8365%
2 - QUIROGRAFARIOS	AGROFOMOS BRASIL ALIMENTO S/A	AVENIDA SETE, ORLANDIA - ORLANDIA/SP - 14620000	442.959,20	0,8323%
2 - QUIROGRAFARIOS	CEREAL COM. EXP. E REPRESENT. AGROPECUARIA S/A	RODOVIA BR 060 KM 381, ST.INDUSTRIAL - RIO VERDE/GO - 75902261	389.449,80	0,7317%
2 - QUIROGRAFARIOS	BANCO SOFISA S.A.	ALAMEDA SANTOS 1496, JARDIM PAULISTA - SAO PAULO/SP - 01418-100	383.244,49	0,7201%
2 - QUIROGRAFARIOS	COPEL COMERCIALIZACAO S A	AVENIDA PAULISTA, BELA VISTA - SAO PAULO/SP - 1310300	324.693,67	0,6101%
2 - QUIROGRAFARIOS	VIDARA DO BRASIL LTDA	AVENIDA AIN ATA, JD ERMIDA I - JUNDIAI/SP - 13212213	309.789,16	0,5821%
2 - QUIROGRAFARIOS	ITAÚ UNIBANCO S.A.	PRACA ALFREDO EGYDIO DE SOUZA ARANHA, 100 - BLOCO TORRE OLAVO SETUBAL, PARQUE JABAQUARA - SÃO	289.502,05	0,5439%
2 - QUIROGRAFARIOS	JATAI ALIMENTOS LTDA	MANOEL PINTO RODRIGUES, SIDROLÂNDIA - SIDROLANDIA/MS - 79170000	250.694,23	0,4710%
2 - QUIROGRAFARIOS	CARAMURU ALIMENTOS S/A	VIA EXP JULIO R SOUZA, NOSSA S. DA SAU - ITUMBIARA/GO - 75520900	168.891,05	0,3173%
2 - QUIROGRAFARIOS	RODRIGUES & NICOLETTI ADVOGADOS	AVENIDA SELMA PARADA, JARDIM MADALENA - CAMPINAS/SP - 13091605	152.943,57	0,2874%
2 - QUIROGRAFARIOS	FARMABASE SAUDE ANIMAL LTDA	PRAIA EMILIO MARCONATO, NUCLEO RES.DR J - JAGUARIUNA/SP - 13916074	150.559,55	0,2829%
2 - QUIROGRAFARIOS	ELEKTRO REDES S.A.	RUA BALDOMERO LEITUGA, JARDIM ALVORADA - TRES LAGOAS/MS - 79610270	145.359,64	0,2731%
2 - QUIROGRAFARIOS	CENTRO SUL NUTRICAO ANIMAL COMMODITIES LTDA	AVENIDA V8 QD 19 LT 33, PAPILLON PARK - APARECIDA DE GOIANIA/GO - 74950000	116.768,05	0,2194%
2 - QUIROGRAFARIOS	INTERSTEEL ACOS E METAIS LTDA	ESTRADA SADAE TAKAGI, COOPERATIVA - SAO BERNARDO DO CAMPO/SP - 9852070	99.267,21	0,1865%
2 - QUIROGRAFARIOS	JOSÉ GENIVALDO DELAZARI	SITIO GENIVALDO, MORRO ALTO - LARANJAL PAULISTA/SP - 18500000	98.500,00	0,1851%
2 - QUIROGRAFARIOS	GRANOL IND COM E EXPORTACAO S A	ESTRADA ROBERTO ANTONIO R, OSVALDO CRUZ - OSVALDO CRUZ/SP - 17700000	93.640,20	0,1759%
2 - QUIROGRAFARIOS	JULIETH NUNES DA S. ANTUNES	CHACARA TROPICAL, BAIRRO DAS FERR - PORANGABA/SP - 18260000	93.537,10	0,1757%
2 - QUIROGRAFARIOS	FRANCISCO ALBERTO PARISE	SITIO NOSSA SENHORA DE LO, SEM BAIRRO - CONCHAS/SP - 18570000	89.849,20	0,1688%
2 - QUIROGRAFARIOS	IGOR BARSI SANTOS	SITIO SANTA FILOMENA, CONCHAS - CONCHAS/SP - 18570000	82.816,78	0,1556%
2 - QUIROGRAFARIOS	SAN RAPHAEL CENTER POSTO LTDA	RODOVIA ANTONIO R SCHINCA, TIETE - TIETE/SP - 18530000	75.042,36	0,1410%
2 - QUIROGRAFARIOS	REINALDO RAIMUNDO BENTO	ESTRADA MUNICIPAL CONCHAS, BOA VISTA - CONCHAS/SP - 18570000	70.708,42	0,1329%
2 - QUIROGRAFARIOS	LUIS FERNANDO STRINGHINI CABRINI	SITIO SANTA HELENA, BOA VISTA - LARANJAL PAULISTA/SP - 18500000	70.599,87	0,1326%
2 - QUIROGRAFARIOS	JOSE GENIVALDO DELAZARI	SITIO PRIMAVERA, MORRO ALTO - LARANJAL PAULISTA/SP - 18500000	62.296,74	0,1170%
2 - QUIROGRAFARIOS	BENEDITO PEREIRA FILHO	SITIO SANTO ANTONIO, ESTACAO DE PERE - PEREIRAS/SP - 18580000	61.364,03	0,1153%
2 - QUIROGRAFARIOS	ALEXANDRINA DO CARMO ALVES SCOMPARIM	SITIO VOVO AUGUSTA, TIETE - TIETE/SP - 18530000	60.339,89	0,1134%
2 - QUIROGRAFARIOS	BRAIDO INDUSTRIA AGRO-QUIMICA LTDA	SITIO VISTA ALEGRE, NUCLEO GRAMINHA - LEME/SP - 13610970	59.877,10	0,1125%
2 - QUIROGRAFARIOS	CARLOS ALBERTO DELANEZI	SITIO SANTA TEREZA, MORRO ALTO - LARANJAL PAULISTA/SP - 18500000	57.927,64	0,1088%
2 - QUIROGRAFARIOS	NILTON JOSE LEITE	CHACARA TRES IRMAOS, CHACARA SANTO A - CONCHAS/SP - 18570000	55.450,95	0,1042%
2 - QUIROGRAFARIOS	ANTONIO CARLOS NASCIMENTO E OUTRA	SITIO ALIANÇA - ESTRADA V, CERQUILHO - CERQUILHO/SP - 18520000	49.574,88	0,0931%
2 - QUIROGRAFARIOS	JOSE ROBERTO SIMAO	CHACARA SÃO SIMÃO, BOA VISTA - CONCHAS/SP - 18570000	49.082,27	0,0922%

DESCRIÇÃO	CREDORES TRABALHISTAS	ENDEREÇO	VALOR (R\$)	%
2 - QUIROGRAFARIOS	ANA PAULA CURY FIUZA COELHO	SITIO NOSSA SENHORA APARE, CENTRO - TATUI/SP - 18282899	47.795,30	0,0898%
2 - QUIROGRAFARIOS	ILENDER DO BRASIL LABORATORIOS LTDA	RUA ADELAIDE DANIEL DEAL, LOTEAMENTO CENT - CAMPINAS/SP - 13080661	47.403,92	0,0891%
2 - QUIROGRAFARIOS	EXPONENCIAL ENERGIA LTDA	RUA ANTONIO ALVES 35-48, VILA ALTINOPOLI - BAURUR/SP - 17012431	45.658,60	0,0858%
2 - QUIROGRAFARIOS	MARCIA REGINA AIRES	SITIO RENAScer, SEM BAIRRO - PEREIRAS/SP - 18580000	44.732,35	0,0840%
2 - QUIROGRAFARIOS	ONIVALDO PETRIN	SITIO BELA VISTA, MORRO VERMELHO - LARANJAL PAULISTA/SP - 18500000	43.987,02	0,0826%
2 - QUIROGRAFARIOS	DIRECU GOBBO	ESTRADA MUNICIPAL CONCHAS, BAGUARI - CONCHAS/SP - 18570000	42.723,32	0,0803%
2 - QUIROGRAFARIOS	PAULO CELSO SARTORI	SITIO BELA VISTA, BAIRRO DA SERRA - PEREIRAS/SP - 18580000	42.147,90	0,0792%
2 - QUIROGRAFARIOS	AUTO POSTO RONDON TIETE LT	RUA SALVADOR EVANGELISTA, MANOISSUNUNGA - TIETE/SP - 18530000	41.412,83	0,0778%
2 - QUIROGRAFARIOS	MARCELO EBURNEO	SITIO SERRANA, ANHEMBI - ANHEMBI/SP - 18639899	40.905,08	0,0769%
2 - QUIROGRAFARIOS	REINALDO EBURNEO	SITIO SAO ROQUE, SAO ROQUE VELHO - BOFETE/SP - 18590000	40.393,04	0,0759%
2 - QUIROGRAFARIOS	JOSE MARIA CIRINO DE SOUZA	SITIO RECANTO DAS ÁGUAS, ANHEMBI - ANHEMBI/SP - 18620000	39.700,70	0,0746%
2 - QUIROGRAFARIOS	JOAO BERTIN FILHO	SITIO NOVA ESPERANCA, AGUA CHOCA - PEREIRAS/SP - 18580000	38.070,24	0,0715%
2 - QUIROGRAFARIOS	LUIZ EDUARDO MADEIRA NEVES	SITIO SAO NICOLAU, AGUA DE PEDRA - JUMIRIM/SP - 18535000	36.763,24	0,0691%
2 - QUIROGRAFARIOS	EZEQUIAS MACHADO PEREIRA E OUTRA	SITIO RECANTO DO SUL, QUADRA - QUADRA/SP - 18255000	34.172,88	0,0642%
2 - QUIROGRAFARIOS	ANTONIO DONIZETE JESUS DA SILVA	CHACARA SANTO ANTONIO, CHACARA SANTO A - CONCHAS/SP - 18570000	33.917,45	0,0637%
2 - QUIROGRAFARIOS	VALDECIR LUVISOTTO	SITIO LUVISOTTO, BARRO PRETO - LARANJAL PAULISTA/SP - 18500000	33.069,35	0,0621%
2 - QUIROGRAFARIOS	CECILIA LUIZA DE ALMEIDA VERIDIANO	SITIO SAO JOSE, PEREIRAS - PEREIRAS/SP - 18580000	32.910,52	0,0618%
2 - QUIROGRAFARIOS	BENEDITO ANTUNIUI SOARES	SITIO SANTO ANTONIO, SERRINHA - PORANGABA/SP - 18260000	32.209,12	0,0605%
2 - QUIROGRAFARIOS	LUCIA REGINA KLETTINGER GOLDONI	SITIO DA PAINEIRA, BARRO PRETO - LARANJAL PAULISTA/SP - 18500000	31.511,31	0,0592%
2 - QUIROGRAFARIOS	FABIANO PETRIN	ESTRADA VICINAL JOAO HERM, MORRO VERMELHO - LARANJAL PAULISTA/SP - 18500000	30.660,38	0,0576%
2 - QUIROGRAFARIOS	RUTE ROCHA PEREIRA	RODOVIA SP-280, KM 150, BAIRRO DOS AMER - QUADRA/SP - 18255000	30.573,51	0,0574%
2 - QUIROGRAFARIOS	RITA DE CÁSSIA DA SILVA	CHACARA SONHO MEU, MOQUEM - PORANGABA/SP - 18260000	29.995,01	0,0564%
2 - QUIROGRAFARIOS	RUBENS ADEO JUNIOR	FAZENDA SAO FRANCISCO, CHACARA SANTO A - CONCHAS/SP - 18570000	29.116,36	0,0547%
2 - QUIROGRAFARIOS	JOSE CAMILO GOMES	FAZENDA POLIS, SEM BAIRRO - CONCHAS/SP - 18570000	28.980,60	0,0545%
2 - QUIROGRAFARIOS	JOSE MARIANO	SITIO DO IPE, BAIRRO DA SERRA - PEREIRAS/SP - 18580000	28.864,25	0,0542%
2 - QUIROGRAFARIOS	MARAN TRANSPORTES LTDA	AVENIDA OITO, CENTRO - CHAPADAO DO SUL/MS - 79560000	27.735,15	0,0521%
2 - QUIROGRAFARIOS	JOSE CARLOS FELIZARDO	SITIO JC CAMARGO, SEM BAIRRO - CONCHAS/SP - 18570000	27.006,21	0,0507%
2 - QUIROGRAFARIOS	HELIO FORMIGONI	SITIO COQUEIRAL, SAO ROQUE VELHO - BOFETE/SP - 18590000	26.879,81	0,0505%
2 - QUIROGRAFARIOS	ANTONIO BARROQUELO	SITIO SANTO ANTONIO, TIETE - TIETE/SP - 18530000	26.298,56	0,0494%
2 - QUIROGRAFARIOS	JOAO APARECIDO MERLIN	SITIO SAO FERMINO, GENEROSO - PORANGABA/SP - 18260000	25.527,72	0,0480%
2 - QUIROGRAFARIOS	DATAC AUTOMACAO E SOLUCOES INDUSTRIALS LTDA	RUA CUBA - E, LIDER - CHAPECO/SC - 89805225	25.000,00	0,0470%
2 - QUIROGRAFARIOS	PAULO JOSE COLLETTI	ESTRADA MUNICIPAL CONCHAS, SEM BAIRRO - CONCHAS/SP - 18570000	24.705,71	0,0464%
2 - QUIROGRAFARIOS	LILIAN APARECIDA ZAMPAULO NASTARO	SITIO BELA VISTA, PEDERNEIRAS - TIETE/SP - 18530000	23.889,74	0,0449%
2 - QUIROGRAFARIOS	JOSEMAR ALVES PIRES	SITIO DOS BREJOS, BARRO PRETO - LARANJAL PAULISTA/SP - 18500000	23.488,42	0,0441%
2 - QUIROGRAFARIOS	FRANCIELE CAROLINE FIRMINO CARNEIRO	SITIO BOA SORTE, SEM BAIRRO - CONCHAS/SP - 18570000	23.438,75	0,0440%
2 - QUIROGRAFARIOS	OSVALDO APARECIDO CHAGAS	SITIO SANTA ROSA, CENTRO - LARANJAL PAULISTA/SP - 18500000	21.418,60	0,0402%
2 - QUIROGRAFARIOS	MARCO ANTONIO SOARES PEREIRA	SITIO PAINEIRAS, CESARIO LANGE - CESARIO LANGE/SP - 18285000	21.360,09	0,0401%
2 - QUIROGRAFARIOS	EMERSON VANDERLEI STOCCHO BOTAM E OUTROS	SITIO SERRINHA, SERRINHA - TIETE/SP - 18530000	19.735,56	0,0371%
2 - QUIROGRAFARIOS	CARLOS ANTONIO MOLON	SITIO SANTA HELENA, CENTRO - LARANJAL PAULISTA/SP - 18500000	19.090,56	0,0359%
2 - QUIROGRAFARIOS	VALTER BELLUCCI	ESTRADA MUNICIPAL, SAO PEDRO - CERQUILHO/SP - 18520000	18.622,84	0,0350%
2 - QUIROGRAFARIOS	OSMAR ANTONIO MILANI E OUTRO	SITIO SAO JOAO, PEDERNEIRAS - TIETE/SP - 18530000	17.347,95	0,0326%
2 - QUIROGRAFARIOS	DIVA AMBROSIO DA SILVA	SITIO SAO PEDRO, CHACARA SANTO A - CONCHAS/SP - 18570000	16.895,31	0,0317%
2 - QUIROGRAFARIOS	JOSE ALCINDO ALVES PIRES	SITIO SÃO JOSÉ, BARRO PRETO - LARANJAL PAULISTA/SP - 18500000	16.642,41	0,0313%
2 - QUIROGRAFARIOS	WEIZUR DO BRASIL LTDA	AVENIDA INDEPENDENCIA, IPORANGA - SOROCABA/SP - 18087101	15.829,23	0,0297%
2 - QUIROGRAFARIOS	JOAO HERCULANO DE ALMEIDA	SITIO SÃO JOÃO, RETIRO - CONCHAS/SP - 18570000	15.701,71	0,0295%
2 - QUIROGRAFARIOS	EUGENIO ZANETTI	SITIO NOSSA SENHORA APARE, ENTRE RIOS - JUMIRIM/SP - 18535000	14.685,10	0,0276%
2 - QUIROGRAFARIOS	JONAS DE ALMEIDA SOARES	ESTRADA MUNICIPAL DA SERR, SERRINHA - PORANGABA/SP - 18260000	14.434,97	0,0271%
2 - QUIROGRAFARIOS	VALDEMIR LUVISOTTO	SITIO BARRO PRETO, BARRO PRETO - LARANJAL PAULISTA/SP - 18500000	14.356,38	0,0270%
2 - QUIROGRAFARIOS	BENEDITO JOSE VALMIR ZANELLA	ESTRADA MUNICIPAL, MORRO VERMELHO - LARANJAL PAULISTA/SP - 18500000	12.866,36	0,0242%
2 - QUIROGRAFARIOS	BASETO AGRO COM PROD VET LTDA	ESTRADA DUILIO BELTRAMINI, CHACARAS SAO BE - VALINHOS/SP - 13278078	12.215,00	0,0230%
2 - QUIROGRAFARIOS	DUILIO ANTONIO RENOSTO	SITIO SAO MANOEL, MORRINHOS - LARANJAL PAULISTA/SP - 18500000	12.125,57	0,0228%
2 - QUIROGRAFARIOS	MARIA REGINA ZAMPAULO SANTAROSSA	RODOVIA TIETE PIRACICABA, RIBEIRAO FUNDO - TIETE/SP - 18530000	12.058,50	0,0227%
2 - QUIROGRAFARIOS	TELHAÇO INDUSTRIA E COMERCIO LTDA	RUA DA GLORIA, PAULISTA - PIRACICABA/SP - 13401040	11.716,09	0,0220%
2 - QUIROGRAFARIOS	ANGELO EDUARDO MERLIN	ESTRADA CONCHAS PORANGABA, RETIRO - CONCHAS/SP - 18570000	11.582,00	0,0218%
2 - QUIROGRAFARIOS	DAIANE CRISTINA DE MELO PORTO CAETANO	SITIO QUEIMADOR, PEREIRAS - PEREIRAS/SP - 18580000	11.383,46	0,0214%
2 - QUIROGRAFARIOS	RUD CORRENTES INDUSTRIALS	RUA ANDREAS FLORIAN RIEGE, VILA BELA FLOR - MOGI DAS CRUZES/SP - 8745260	10.989,10	0,0206%
2 - QUIROGRAFARIOS	UNIMED DE PIRACICABA SOCIEDADE COOPERATIVA DE SE	RUA DO ROSARIO, CENTRO - PIRACICABA/SP - 13400180	10.948,08	0,0206%
2 - QUIROGRAFARIOS	MARIA LUCIANE TAVARES	SITIO TAVARES, CRUZ DE CEDRO - QUADRA/SP - 18255000	10.886,46	0,0205%
2 - QUIROGRAFARIOS	SANTO ESTEVAM MORETI	SITIO MORETTI II, CENTRO - CERQUILHO/SP - 18520000	10.660,76	0,0200%
2 - QUIROGRAFARIOS	FLADEMIR JOSE DELAZARI	SITIO SANTA ROSA, CENTRO - LARANJAL PAULISTA/SP - 18500000	8.610,77	0,0162%
2 - QUIROGRAFARIOS	ALCINDO CANDEIAS FILHO E OUTRO	SITIO NOSSA SENHORA DAS C, AGUA DE PEDRA - JUMIRIM/SP - 18535000	8.561,01	0,0161%
2 - QUIROGRAFARIOS	GISELE CRISTINA PERES NICOLETTI	ROD MARECHAL RONDON KM 21, SAO ROQUE VELHO - BOFETE/SP - 18590000	8.549,38	0,0161%
2 - QUIROGRAFARIOS	JOSÉ BENEDITO CHAGAS E OUTRA	SITIO RECANTO DA SARACURA, PARA - CONCHAS/SP - 18570000	8.389,28	0,0158%
2 - QUIROGRAFARIOS	INEZ VALDRIGHI	SITIO SAO PEDRO, SEM BAIRRO - CONCHAS/SP - 18570000	8.239,36	0,0155%
2 - QUIROGRAFARIOS	AGROSSY INFORMATICA LTDA	RUA EUGENIO DE BONA CASTE, SANTA CATARINA - CRICIUMA/SC - 88810220	7.845,27	0,0147%
2 - QUIROGRAFARIOS	ALFREDO MARQUESI XARA	S/ ENDEREÇO	7.812,00	0,0147%
2 - QUIROGRAFARIOS	IRMAN DADE DA SANTA CASA DE MISERICORDIA	AVENIDA INDEPENDENCIA, ALTO - PIRACICABA/SP - 13419155	7.265,08	0,0137%
2 - QUIROGRAFARIOS	POLY CLIP SYSTEM LTDA	RUA DOUTOR MOACYR ANTONIO, TABOAO - GUARULHOS/SP - 7140285	6.474,98	0,0122%
2 - QUIROGRAFARIOS	PRIMO ROLAMENTO LTDA	AVENIDA NOVE DE JULHO, CASTELINHO - PIRACICABA/SP - 13403039	6.084,30	0,0114%
2 - QUIROGRAFARIOS	JOSE BENEDITO CHAGAS E OUTRA	SITIO SÃO PEDRO, CENTRO - LARANJAL PAULISTA/SP - 18500000	5.812,84	0,0109%
2 - QUIROGRAFARIOS	OFICINA MECANICA DO NEGUINHO PECAS E SERVICOS LT	RUA FLORINDO FLRIAN, POVO FELIZ - TIETE/SP - 18530000	4.346,06	0,0082%
2 - QUIROGRAFARIOS	MINERACAO BARROSO IND E COMERCIO LTDA	BR265, PRADOS - PRADOS/MG - 36320000	4.279,55	0,0080%
2 - QUIROGRAFARIOS	JCM NITEROI REFRIGERAÇÃO LTDA	RUA COMENDADOR OETTERER, VILA CARVALHO - SOROCABA/SP - 18060070	4.248,85	0,0080%
2 - QUIROGRAFARIOS	SUPRIR INDUSTRIA DE METALS LTDA	VIA ANHANGOERA, RECREIO ANHANGU - RIBEIRAO PRETO/SP - 14097140	4.005,48	0,0075%
2 - QUIROGRAFARIOS	FF BORTOLAZO LIMITADA	RUA FRANCISCO DE TOLEDO, CAIXA D AGUA - TIETE/SP - 18530000	3.931,19	0,0074%
2 - QUIROGRAFARIOS	HIDROLABOR LABORATIRO DE CONTROLE DE QUALIDADE	RUA COMENDADOR ABILIO SOA, JARDIM AMALIA - SOROCABA/SP - 18046690	3.440,95	0,0065%
2 - QUIROGRAFARIOS	JUNIOR INDUSTRIA METALURGICA SA	RUA AMADEU BORDIN, JOACABA - JOACABA/SC - 89600000	3.263,53	0,0061%
2 - QUIROGRAFARIOS	LUIQUITUDO COM E SERV DE PRD S A	RUA ROSA ANTUNES JUSTOLIN, ARACARIGUAMA - ARACARIGUAMA/SP - 18147000	2.999,98	0,0056%
2 - QUIROGRAFARIOS	FUNDACAO PARA O INCREMENTO DE PESQUISA E APERFEI	RUA MIGUEL PETRONI, JARDIM BANDEIRA - SAO CARLOS/SP - 13562190	2.895,00	0,0054%
2 - QUIROGRAFARIOS	ZAMUNER COMERCIO DE CEREAIS E TRANSPORTES LTDA	RUA GUIOMARFLEURY DE CAMA, SAO PEDRO - TIETE/SP - 18530000	2.804,00	0,0053%
2 - QUIROGRAFARIOS	MAGGI CAMINHOS ITU	ESTRADA MUNICIPAL DO JACU, PARQUE NOSSA SE - ITU/SP - 13310220	2.526,12	0,0047%
2 - QUIROGRAFARIOS	IGOR FERNANDO SIMIDAMORE VICIANA LTDA HIDROMET	RUA NAPOLIS, JARDIM COLIBRI - COTIA/SP - 6712380	2.110,00	0,0040%
2 - QUIROGRAFARIOS	MIXXNOVA LTDA	RUA SILVERIO FINAMORE, LOUVEIRA - LOUVEIRA/SP - 13293262	2.070,00	0,0039%
2 - QUIROGRAFARIOS	IRINEU N CANAVESE & CIA LTDA	RUA VILA NOVA, SAO PEDRO - TIETE/SP - 18530000	2.059,18	0,0039%
2 - QUIROGRAFARIOS	PREVEMAX IND. E COM.DE EMBAL. E DISTR. DE EPIS LTDA	SC 355 DO KM 53,401 AO KM, VIDEIRA - VIDEIRA/SC - 89562260	1.898,40	0,0036%
2 - QUIROGRAFARIOS	LANCHES E MARMITAS	SEM ENDEREÇO	1.710,00	0,0032%
2 - QUIROGRAFARIOS	INDUSTRIA E COMERCIO DE CARNES JUMIRIM LTDA	ESTRADA DA COLONIA, JUMIRIM - JUMIRIM/SP - 18535000	1.641,20	0,0031%
2 - QUIROGRAFARIOS	COM E BENEF DE CEREALS DE MARTIN LTDA	RUA HELOISA MARIA CATTO V, CENTRO - TIETE/SP - 18530000	1.550,00	0,0029%
2 - QUIROGRAFARIOS	1000 MARCAS SAFETY BRASIL LTDA	RUA BORGES DE FIGUEIREDO, MOOCA - SAO PAULO/SP - 3110001	1.315,23	0,0025%
2 - QUIROGRAFARIOS	SO PESCA IND. E COM. DE PEIXES LTDA	RUA ANTONIO AMORIM, DISTRITO INDUST - CERQUILHO/SP - 0	1.267,50	0,0024%
2 - QUIROGRAFARIOS	PAULITTINAS LTDA	RUA BARAO DO RIO BRANCO, CENTRO - LARANJAL PAULISTA/SP - 18500000	1.247,34	0,0023%
2 - QUIROGRAFARIOS	MOTORISTAS E CHAPAS	SEM ENDEREÇO	1.230,00	0,0023%
2 - QUIROGRAFARIOS	ARALDO DE GIACOMASSI COAN JUNIOR	AVENIDA DOS IPES, TIETE - TIETE/SP - 18530000	1.225,00	0,0023%
2 - QUIROGRAFARIOS	RODONAVES TRANSP E ENCOMENDAS LTDA	RODOVIA JORGE LACERDA, SALSEIROS - ITAJAI/SC - 88311605	1.156,06	0,0022%
2 - QUIROGRAFARIOS	CONCIERGE BLINDADO SERVICOS AUTOMOTIVOS E CORRE	RUA FREI CANECA, CONSOLACAO - SAO PAULO/SP - 1307002	1.118,60	0,0021%
2 - QUIROGRAFARIOS	JNA TELECOMUNICACOES LTDA	RUA ROSA ANTUNES LUSTOLIN, ARACARIGUAMA - ARACARIGUAMA/SP - 18147000	997,98	0,0018%
2 - QUIROGRAFARIOS	AVIPA AVICULTURA INTEGRAL E PATOLOGIA ANINAL	RUA ANHANDEARA, CHACARA DA BARR - CAMPINAS/SP - 13090650	880,00	0,0017%
2 - QUIROGRAFARIOS	SKG IND E COM DE FERRAMENTAS LTDA	RODOVIA MUNICIPAL DOS AND, JARDIM LORENA - VALINHOS/SP - 13277650	847,50	0,0016%
2 - QUIROGRAFARIOS	CIA ULTRAGRAZ LTDA	AVENIDA CONDE ZEPPELIN, EDEN - SOROCABA/SP - 18103008	842,98	0,0016%

DESCRIÇÃO	CREDORES TRABALHISTAS	ENDEREÇO	VALOR (R\$)	%
2 - QUIROGRAFARIOS	ZAAZ PROVEDOR DE INTERNET E TELECOMUNICACOES LTI	PRAIA ARMANDO SALLES DE O, CENTRO - LARANJAL PAULISTA/SP - 18500000	824,50	0,0015%
2 - QUIROGRAFARIOS	TRELICAS FAULIM IND E COM DE FERRO LTDA	RODOVIA MARECHAL RONDON, AGUA DE PEDRA - JUMIRIM/SP - 18535000	646,80	0,0012%
2 - QUIROGRAFARIOS	ACOS GOLDONI LTDA	RUA GOVERNADOR PEDRO DE T, CENTRO - LARANJAL PAULISTA/SP - 18500000	594,55	0,0011%
2 - QUIROGRAFARIOS	FUNDACAO AGENCIA DA BACIA HIDROGRAFICA DO RIO SC	AVENIDA AMERICO DE CARVAL, JARDIM EUROPA - SOROCABA/SP - 18045000	567,00	0,0011%
2 - QUIROGRAFARIOS	FENIX FOODS ALIMENTOS EIRELI LTDA	RUA GOIANOPOLIS, CIDADE IND SATE - GUARULHOS/SP - 7224190	499,04	0,0009%
2 - QUIROGRAFARIOS	BRUMA COMERCIO DE PNEUS LTDA	ROD DOM PEDRO I, ATIBAIA JARDIM - ATIBAIA/SP - 1295426	470,00	0,0009%
2 - QUIROGRAFARIOS	CORDEIRO MAQUINAS E FERRAMENTAS LTDA	AVENIDA GENERAL CARNEIRO, VILA LUCY - SOROCABA/SP - 18043000	449,00	0,0008%
2 - QUIROGRAFARIOS	AKSO PRODUTOS ELETRONICOS LTDA	RUA EMILIO H. DEXHEIMER, JARDIM AMERICA - SAO LEOPOLDO/RS - 93032200	426,98	0,0008%
2 - QUIROGRAFARIOS	ISALTINO BICUDO SAMPAIO	SIT SANTANA, CENTRO - PIRACICABA/SP - 13400970	425,00	0,0008%
2 - QUIROGRAFARIOS	CEREALISTA PESSUTTI TIETE LTDA	RUA VITALIANO ARCANGELETT, CENTRO - TIETE/SP - 18530000	365,00	0,0007%
2 - QUIROGRAFARIOS	TOLEDO DO BRASIL	RUA MANOEL CREMONESI, ALVES DIAS - SAO BERNARDO DO CAMPO/SP - 9851330	330,00	0,0006%
2 - QUIROGRAFARIOS	CONEXAO NFE SISTEMA DE INFORMACAO S A	RUA SAO PAULO, BUCAREIN - JOINVILLE/SC - 89202200	297,40	0,0006%
2 - QUIROGRAFARIOS	JOX ASSOCIACAO AGROPECUARIA LTDA	RUA SETE DE SETEMBRO, CENTRO - PIRASSUNUNGA/SP - 13632490	250,64	0,0005%
2 - QUIROGRAFARIOS	GRAFENO PAGAMENTOS LTDA.	SEM ENDEREÇO	250,00	0,0005%
2 - QUIROGRAFARIOS	ASSOCIACAO DOS ESTABELECIMENTOS COM SISP E ADEIR	R MARIO PEDRO VERCELLINO, BOITUVA - BOITUVA/SP - 18550000	195,90	0,0004%
2 - QUIROGRAFARIOS	TECNYL INDUSTRIA E COMERCIO DE TELAS LTDA	ESTRADA DA CACHOEIRA, JARDIM SHANGRIL - SAO PAULO/SP - 2990070	190,50	0,0004%
2 - QUIROGRAFARIOS	KINOSHITA & UEDA LTDA	AVENIDA DOUTOR ARMANDO PA, JARDIM VERA CRU - SOROCABA/SP - 18050000	182,40	0,0003%
2 - QUIROGRAFARIOS	C M DIAGNOSTICO MEDICO TIETE LTDA	RUA DOS EXPEDICIONARIOS, CENTRO - TIETE/SP - 18530000	160,00	0,0003%
2 - QUIROGRAFARIOS	SPESSOTO SPESSETO LTDA	RUA DO COMERCIO, CENTRO - TIETE/SP - 18530000	143,10	0,0003%
2 - QUIROGRAFARIOS	ELIZETE APARECIDA GAVA BERTO	RUA BARAO DO RIO BRANCO, CENTRO - LARANJAL PAULISTA/SP - 18500000	128,05	0,0002%
3 - EPP_ME_EIRELI	GCM COMMODITIES E NUTRICAO ANIMAL LTDA	RUA SR 5, PARQUE SANTA RI - GOIANIA/GO - 74393460	1.839.901,51	3,4569%
3 - EPP_ME_EIRELI	RM ASSESSORIA FINANCEIRA E TREINAMENTOS LTDA	RUA ROMILDA PERAGALLO ACQ, JARDIM WANEL VI - SOROCABA/SP - 18057039	428.858,43	8,8058%
3 - EPP_ME_EIRELI	RODOGRAOS TRANSPORTES EIRELI	AVENIDA PRESIDENTE VARGAS, JARDIM GOIAS - RIO VERDE/GO - 75903290	316.543,88	5,5947%
3 - EPP_ME_EIRELI	AGROPRIME NUTRICAÇÃO ANIMAL E COMMODITIES LTDA	AVENIDA DOM PEDRO I, CARDOSO CONTINU - APARECIDA DE GOIANIA/GO - 74934520	298.885,87	5,5616%
3 - EPP_ME_EIRELI	ERPLASTI INDUSTRIA E COMERCIO DE PLASTICOS EIRELI	EST MAURICIO CARDOSO, CENTRO - MONTENEGRO/RS - 92511000	119.217,27	2,2240%
3 - EPP_ME_EIRELI	R A B AGROPECUARIA LTDA - EPP	MANOEL RODRIGUES, DISTRITO DE REC - ITAPETININGA/SP - 18217000	109.715,00	2,061%
3 - EPP_ME_EIRELI	SILVA & BEGHINI COMERCIO DE ONIBUS LTDA	RUA MARIA VALDECI DOS SAN, JARDIM ACLIMACA - SUMARE/SP - 13180625	75.000,00	1,409%
3 - EPP_ME_EIRELI	BATISTUCCI E SILVA TRANSPORTES LTDA	RUA ANTONIO RODRIGUES MAC, VILA CAMPACI - LARANJAL PAULISTA/SP - 18500000	60.776,42	1,1142%
3 - EPP_ME_EIRELI	TOP CAIXAS IND E COM LTDA EPP	RUA DO TECELAO, JARDIM WERNER P - AMERICANA/SP - 13478721	54.016,40	1,015%
3 - EPP_ME_EIRELI	BIOLARANJAL COM DE OLEO VEGETAL, ANIMAL E DERIVAI	AVENIDA LAZARO PIRES DE MELLO 631, MATADOURO - LARANJAL PAULISTA/SP - 18500-000	47.282,00	0,8888%
3 - EPP_ME_EIRELI	ANA LUCIA FRANCISCO	JONADIR LISBOA DE CAMARGO, CENTRO - LARANJAL PAULISTA/SP - 18500000	44.834,07	0,842%
3 - EPP_ME_EIRELI	J S TELES COMERCIO DE LENHA DE ARTEFATOS DE CIMEN	ESTRADA CRT 297A PORANGAB, BOFETE - BOFETE/SP - 18590000	37.414,80	0,703%
3 - EPP_ME_EIRELI	MARINO PORTARIAS E LIMPEZA LTDA	RUA BENEDITO RODRIGUES DE, TIETE - TIETE/SP - 18530000	32.045,33	0,602%
3 - EPP_ME_EIRELI	S A TRANSPOTES EIRELI	RUA BRIGIDA CORREIA ALVES, COHAB - TIETE/SP - 18530000	31.500,00	0,5922%
3 - EPP_ME_EIRELI	LMF VIAGENS E TURISMO EIRELI ME	RUA FRANCISCO DE ASSIS MA, CENTRO - TIETE/SP - 18530000	30.084,61	0,565%
3 - EPP_ME_EIRELI	VMC FLORESTAL EIRELI	RUA ATILIO VICENTINO, TORRINHA - TORRINHA/SP - 17360000	28.334,00	0,532%
3 - EPP_ME_EIRELI	ELETROMECANICA SANTISSIMA TRINDADE LTDA	RUA ANTONIO FREDERICO OZA, CAPIVARI - CAPIVARI/SP - 13367000	22.274,00	0,418%
3 - EPP_ME_EIRELI	MARIA DE FATIMA BATISTUCCI	RUA ANTONIO RODRIGUES MAC, VILA CAMPACI - LARANJAL PAULISTA/SP - 18500000	18.051,45	0,339%
3 - EPP_ME_EIRELI	J R INTERMEDIACAO E CONSULTORIA DE NOGOCIOS LTDA	RUA SETE DE SETEMBRO, CENTRO - CERQUILHO/SP - 18520000	16.931,40	0,318%
3 - EPP_ME_EIRELI	CCL CATO CONTABILIDADE	RUA TRIPOLI ANTONIO GARDE, CENTRO - TIETE/SP - 18530000	16.000,00	0,301%
3 - EPP_ME_EIRELI	TATU CAIXAS	SEM ENDEREÇO	15.541,50	0,292%
3 - EPP_ME_EIRELI	D PLASTICOS INDUSTRIA E COMERCIO LTDA EPP	RUA JUAREZ QUINTINO PEREI, JARDIM SANTA CL - MOCOCA/SP - 13735320	15.113,64	0,284%
3 - EPP_ME_EIRELI	VIMAGS COMERCIO DE EQUIPAMENTOS INDUSTRIALS USAI	C, 12 BONAGURIO, CAPIVARI - CAPIVARI/SP - 13360000	14.420,00	0,271%
3 - EPP_ME_EIRELI	PAULO CESAR PIRES GOLDONI 09918148861	DES DR ANTONIO JOAQ OLIVE, CENTRO - LARANJAL PAULISTA/SP - 18500000	13.785,00	0,259%
3 - EPP_ME_EIRELI	MT AMBIENTAL COMERCIO E SERVICOS LTDA	RUA GARÇA, JARDIM PIRATINI - ARARAS/SP - 13604060	12.920,00	0,243%
3 - EPP_ME_EIRELI	AILTON RODRIGO ANDRIOLI	PCA BAIRRO MORRO VERMELHO, MORRO VERMELHO - LARANJAL PAULISTA/SP - 18500000	10.945,00	0,206%
3 - EPP_ME_EIRELI	TRUCK SERVICE PIPO LTDA	AVENIDA VIRGILIO DE MONTE, NOVA TATUI - TATUI/SP - 18278440	9.800,00	0,184%
3 - EPP_ME_EIRELI	SCC SERVICOS CONSOLIDADOS DE CONSTRUCAO CIVIL LTI	RUA ECOLOGICA, LOUVEIRA - LOUVEIRA/SP - 13290000	9.215,00	0,173%
3 - EPP_ME_EIRELI	COMERCIALZOMPERO LTDA	RUA VITALIANO ARCANGELETT, CENTRO - TIETE/SP - 18530000	8.512,93	0,160%
3 - EPP_ME_EIRELI	LCG LOCACOES E TRANSPORTES LTDA	SEM ENDEREÇO	6.385,00	0,120%
3 - EPP_ME_EIRELI	TIAGO RODRIGUES ANACLETO	RUA JOAQUIM A MILANELO, COHAB - TIETE/SP - 18530000	5.850,72	0,110%
3 - EPP_ME_EIRELI	BETO LOCACOES DE EQUIPAMENTO LTDA	RUA BELA VISTA, BELA VISTA - TIETE/SP - 18530000	5.575,60	0,105%
3 - EPP_ME_EIRELI	PLASTICAM COMERCIO DE PLASTICOS PAPEIS E EMBALAGE	AVENIDA LOSE ANNICCHINO, CENTRO - CAPIVARI/SP - 13360000	5.263,17	0,099%
3 - EPP_ME_EIRELI	ROSEMEIRE PEREIRA DA SILVA ANDRIOLI	ESTRADA JOAO HERMANO PESS, MORRO VERMELHO - LARANJAL PAULISTA/SP - 18500000	5.160,00	0,097%
3 - EPP_ME_EIRELI	GABRIELA ANACLETO RODRIGUES	RUA ANTONIO BELAZ, CENTRO - TIETE/SP - 18530000	4.966,00	0,093%
3 - EPP_ME_EIRELI	AUTO PECAS AVENIDA TIETE DISTRIBUIDORA E COMERC	RUA BELA VISTA, JARDIM BONANZA - TIETE/SP - 18530000	4.820,64	0,091%
3 - EPP_ME_EIRELI	DEL NERY PROJETO CONSULTORIA E DESEN TECNO AMBIE	RUA SAO PIO X, VILA PRADO - SAO CARLOS/SP - 13574260	4.660,00	0,088%
3 - EPP_ME_EIRELI	FLOBER PLASTIC COMERCIO LTDA ME	RUA ROSALINA CALDANA DARO, DISTRITO INDUST - CERQUILHO/SP - 18520000	4.608,00	0,087%
3 - EPP_ME_EIRELI	GRAFICA ESTRELA DE TIETE LTDA	RUA DO COMERCIO, CENTRO - TIETE/SP - 18530000	4.486,00	0,084%
3 - EPP_ME_EIRELI	CHAVAN PELLETS EQUIPAMENTOS E PECAS LTDA	AVENIDA OLEGARIO BUENO, CHAVANTES NOVO - CHAVANTES/SP - 18970234	4.282,35	0,080%
3 - EPP_ME_EIRELI	IBD INDUSTRIA BRASILEIRA DE DEPENDADEIRAS LTDA	AVENIDA MARGINAL RIO JUND, AREA INDUSTRIAL - VARZEA PAULISTA/SP - 13221800	3.774,00	0,071%
3 - EPP_ME_EIRELI	LABORATI LABORATORIO DE ANALISES CLINICAS TIETE LTI	RUA TEN ENTE GELAS, CENTRO - TIETE/SP - 18530000	3.260,13	0,061%
3 - EPP_ME_EIRELI	MARCIO CESAR ROSA	RUA OLYNTHO DORDETTI, JARDIM RESIDENC - SOROCABA/SP - 18025141	3.259,93	0,061%
3 - EPP_ME_EIRELI	VAPORTERM CALDEIRAS E CONSULTORIA LTDA	RUA JOANA CASTELLAN, VILA CAMPO GRAN - SAO PAULO/SP - 4455210	3.180,00	0,060%
3 - EPP_ME_EIRELI	PRODIVE QUIMICA IND E COM LTDA	RUA LINDOR DE SOUZA LEITE, PARQUE CIDADE N - MOGI GUACU/SP - 13845405	2.680,00	0,050%
3 - EPP_ME_EIRELI	J A COMPRESSORES LTDA	RUA DOUTOR EDGARD MAGALHA, - SAO PAULO/SP - 3480000	2.546,68	0,048%
3 - EPP_ME_EIRELI	MEGAMAX INFORMATICA LTDA - ME	RUA JULIO DOS REIS, CENTRO - TIETE/SP - 18535000	2.470,51	0,046%
3 - EPP_ME_EIRELI	CONFECOES SBOMPARTO LTDA	RUA SAO JOAO, TIETE - TIETE/SP - 18530000	2.391,84	0,045%
3 - EPP_ME_EIRELI	CCM X COMERCIO ATACADISTA DE LUBRIFICANTES LTDA	RUA 1, BETEL - PAULINIA/SP - 13148163	2.290,15	0,043%
3 - EPP_ME_EIRELI	MTC THEODORO PROD E SERV PNEU EPP	SEM ENDEREÇO	2.220,00	0,042%
3 - EPP_ME_EIRELI	JBM SUPERMERCADO LTDA	SEM ENDEREÇO	2.214,06	0,042%
3 - EPP_ME_EIRELI	MARCELO KIAN EPP	RUA VILA NOVA, SAO PEDRO - TIETE/SP - 18530000	2.132,51	0,040%
3 - EPP_ME_EIRELI	LINDOMAR DE OLIVEIRA COSTA JUNIOR	RUA JOSE FERNANDO ZANARDO, RESIDENCIAL DI - CERQUILHO/SP - 18520000	1.995,24	0,037%
3 - EPP_ME_EIRELI	MECANICA CAMPOS DE TIETE LTDA ME	RUA JOSE JOAQUIM, PARAISO - TIETE/SP - 18530000	1.942,34	0,036%
3 - EPP_ME_EIRELI	MERPLAST INDUSTRIA E COMERCIO LTDA	ESTRADA VICINAL GIOVANI C, CENTRO - LARANJAL PAULISTA/SP - 18500000	1.890,00	0,036%
3 - EPP_ME_EIRELI	SERGIO LUIS FORLEVESI ME	RUA TEN ENTE GELAS, CENTRO - TIETE/SP - 18530000	1.713,02	0,032%
3 - EPP_ME_EIRELI	N S F DISTRIBUIDORA DE PRODUTOS ALIMENTICIOS LTDA	SEM ENDEREÇO	1.638,49	0,031%
3 - EPP_ME_EIRELI	SULPECAS COM IND E REP DE PECAS E MAQUINAS	RUA JOAO ALBERTI, ROCA GRANDE - COLOMBO/PR - 83402350	1.556,96	0,029%
3 - EPP_ME_EIRELI	CAPIVARA FREIOS, PECAS E SERV. LTDA	RUA BARAO DE MARAU, CAPIVARI - CAPIVARI/SP - 13360000	1.501,00	0,028%
3 - EPP_ME_EIRELI	LUIZ ANTONIO MOTTA	RUA MOTTA, JUMIRIM - JUMIRIM/SP - 18535000	1.471,50	0,028%
3 - EPP_ME_EIRELI	SANTA CLARA COMERCIO DE UTILIDADES LTDA	AV DOUTOR PAULO DE MORAES, CENTRO - PIRACICABA/SP - 0	1.457,60	0,027%
3 - EPP_ME_EIRELI	ISABELA CLAUDIO DE OLIVEIRA	RUA PEDRO MARTIN, CENTRO - TIETE/SP - 18530000	1.249,50	0,023%
3 - EPP_ME_EIRELI	CAETANO FERRAMENTAS EPIS CACA PESACA CAMPING LT	TRAVESSA ROMEU PICH, CENTRO - TATUI/SP - 18275105	1.006,00	0,019%
3 - EPP_ME_EIRELI	GRANMAK EQUIPAMENTOS INDUSTRIALS LTDA EPP	RUA RADIO AMADOR NEVIO BE, VI INDUSTRIAL - CASA BRANCA/SP - 13700000	1.000,00	0,019%
3 - EPP_ME_EIRELI	MASTERCORP DO BRASIL EIRELI	RUA MARIA DE SOUZA COELHO, CIDADE INDUSTRI - CURITIBA/PR - 81450585	981,36	0,018%
3 - EPP_ME_EIRELI	UNICA IND E COM DE PROD DE LIMPEZA LTDA ME	RUA SALIM MIGUEL LULIA, JARDIM DE ALA - TIETE/SP - 18530000	945,32	0,018%
3 - EPP_ME_EIRELI	GRANDOS INFORMATICA LTDA ME	RUA BELA VISTA, BELA VISTA - TIETE/SP - 18530000	898,50	0,017%
3 - EPP_ME_EIRELI	GGPX COMERCIAL LTDA	RUA DOUTOR GABRIEL PIZA, SANTANA - SAO PAULO/SP - 2036011	878,75	0,017%
3 - EPP_ME_EIRELI	CLAUDIO RIBEIRO DE PAULA	SEM ENDEREÇO	855,00	0,016%
3 - EPP_ME_EIRELI	CONSERLUVAS SERVICOS E COMERCIO EM EQUIPAMENTC	RUA SUD MENUCCI, JARDIM AURELIA - CAMPINAS/SP - 13033055	842,00	0,016%
3 - EPP_ME_EIRELI	TONON DISTR PROD ALIMENTICIOS LTDA	SITIO SAO ROQUE, TIETE -TIETE/SP - 18530000	788,00	0,015%
3 - EPP_ME_EIRELI	JACARE PNEUS TIETE CENTRO AUTOMOTIVO LTDA	AVENIDA DR FERNANDO COSTA, CENTRO - TIETE/SP - 18530000	784,00	0,015%
3 - EPP_ME_EIRELI	GUILHERME PRIIP & CIA LTDA ME	AVENIDA ANGELO MODULO, RESIDENCIAL DI - CERQUILHO/SP - 18520000	770,00	0,014%
3 - EPP_ME_EIRELI	ELISANDRA DE FATIMA VALENCIO 26923473829	SALVADOR EVANGELISTA, TIETE - TIETE/SP - 18530000	700,00	0,013%
3 - EPP_ME_EIRELI	DANILO BRUGNEROTTO DE ALMEIDA ME	AV. FERNANDO COSTA, CENTRO - TIETE/SP - 18530000	663,67	0,012%
3 - EPP_ME_EIRELI	CLINICA MEDICA DE SAUDE OCUPACIONAL SOARES E TAVI	R DR. CAMPOS, CERQUILHO - CERQUILHO/SP - 18520000	659,00	0,012%
3 - EPP_ME_EIRELI	MARTINS E DINIZ COMERCIO DE EQUIPAMENTOS DE SEGI	RUA ANGELO MODOLO, CERQUILHO - CERQUILHO/SP - 18520000	650,46	0,012%
3 - EPP_ME_EIRELI	TIVERON THOME LTDA	RUA PADRE FRANCISCO COSTA, CENTRO - TIETE/SP - 18530000	647,60	0,012%
3 - EPP_ME_EIRELI	FABIO JUNTO DOS SANTOS LTDA	RUA JOAO AMNDOLA, PARQUE DA FIGUE - CAMPINAS/SP - 13040200	550,00	0,010%

DESCRIÇÃO	CREDORES TRABALHISTAS	ENDEREÇO	VALOR (R\$)	%
3 - EPP_ME_EIRELI	TIETE BLOCOS E ARTEFATOS DE CONCRETO LTDA	R SANTO GARDENAL, TIETE - TIETE/SP - 18530000	550,00	0,0010%
3 - EPP_ME_EIRELI	LATINA COBRANCA EMPRESARIAL EIRELI	RUA IRIRIUI, IRIRIUI - JOINVILLE/SC - 89227015	544,02	0,0010%
3 - EPP_ME_EIRELI	BIO CONTROL EXTEND DEDETIZADORA LTDA-ME	RUA GOIAS, CENTRO - CONCHAS/SP - 18570000	480,60	0,0009%
3 - EPP_ME_EIRELI	EFFICACIA COBRANCAS EMPRESARIAIS LTDA	RUA ABDON BATISTA, CENTRO - JOINVILLE/SC - 89201010	478,52	0,0009%
3 - EPP_ME_EIRELI	CLINICA MEDICA DE SAUDE OCUPACIONAL INOVARES LTD	AVENIDA MAIOR ALFREDO CAM, CIDADE NOVA I - INDAIATUBA/SP - 13334060	477,00	0,0009%
3 - EPP_ME_EIRELI	ALFA TRANSPORTES EIRELI	AVENIDA ENG LOURENCO FAOR, INDUSTRIAL - CACADOR/SC - 89511340	468,40	0,0009%
3 - EPP_ME_EIRELI	COMERCIAL MOLAS ARAMOL MARCELO CANOLI	RUA JARDIM DAS MARGARIDAS, VILA BUENOS AIR - SAO PAULO/SP - 3737000	450,00	0,0008%
3 - EPP_ME_EIRELI	FELIPE GABRIEL CORREA	NELSON ASSUNPCAO OLINTO, CENTRO - TIETE/SP - 18530000	430,00	0,0008%
3 - EPP_ME_EIRELI	PNEU GREEN LTDA	RUA JOAQUIM GOMES BERNARD, CENTRO - LAGOA DA PRATA/MG - 35592276	361,86	0,0007%
3 - EPP_ME_EIRELI	J GD TECNOLOGIA EIRELLI	AVENIDA AGUINALDO MENDES, CENTRO - PIRANGI/SP - 15820000	349,90	0,0007%
3 - EPP_ME_EIRELI	TEXTIL VALDETE LTDA	RUA OLGA DE CAMPOS RODRIG, SAO ROQUE - TIETE/SP - 18530000	320,00	0,0006%
3 - EPP_ME_EIRELI	EDUARDO G FRANCA & CIA LTDA	RUA PASQUALI ABRAMO, TIETE - TIETE/SP - 18530000	304,00	0,0006%
3 - EPP_ME_EIRELI	MERCEARIA ANACLETO LEMES LTDA ME	RUA 13 DE MAIO, CENTRO - TIETE/SP - 18530000	300,00	0,0006%
3 - EPP_ME_EIRELI	KENTO LTDA	SEM ENDEREÇO	281,36	0,0005%
3 - EPP_ME_EIRELI	ELETROTECNICA TRINDADE LTDA	AVENIDA ANTONIO FREDERICO, CAPIVARI - CAPIVARI/SP - 13360000	273,00	0,0005%
3 - EPP_ME_EIRELI	SOROPESO BALANCAS E INSTRUMENTOS DE MEDICAO LTI	RUA MARIA FATIMA DE MORAES, JARDIM WANEL VI - SOROCABA/SP - 18055884	264,95	0,0005%
3 - EPP_ME_EIRELI	FRANCISCO CESAR FOLTRAN LOPES	AVENIDA AUGUSTO ASSIS CRU, JARDIM BONANZA - TIETE/SP - 18530000	238,80	0,0004%
3 - EPP_ME_EIRELI	ARMELIN TIETE ALUGUEL DE EQUIPAMENTOS	RUA BELA VISTA, BELA VISTA - TIETE/SP - 18530000	220,00	0,0004%
3 - EPP_ME_EIRELI	TRUCK CAR VIDROS E ACESSORIOS LTDA	RUA BELA VISTA, BELA VISTA - TIETE/SP - 18530000	206,66	0,0004%
3 - EPP_ME_EIRELI	DIEGO APARECIDO MILANI DOS SANTOS	RUA COLOMBIA, NOSSO TETO - CERQUILHO/SP - 18527014	186,15	0,0003%
3 - EPP_ME_EIRELI	FARMA PONTE ADM DE CONVENIOS	RUA CORONEL NOGUEIRA PADI, VILA HORTENCIA - SOROCABA/SP - 18020001	180,78	0,0003%
3 - EPP_ME_EIRELI	HUIYUAN DO BRASIL IMPORTACAO	AVENIDA FAGUNDES FILHO, VILA MONTE ALEG - SAO PAULO/SP - 4304010	80,00	0,0002%
3 - EPP_ME_EIRELI	FERNANDO JOSE NASCIMENTO 26983229851	RUA PROFESSOR FRANCISCO A, CENTRO - TIETE/SP - 18530000	39,00	0,0001%
			53.223.524,32	100%

REALIZADO	C1	C2	C3	P1	P2	P3	P4	P5	P6	P7	P8
SALDO INICIAL	1.001.956,39	669.303,20	1.206.815,71	2.975.655,45	3.945.397,85	5.419.424,35	6.504.181,42	7.936.879,34	9.007.756,37	9.432.740,48	9.713.860,51
RECEBIMENTO	65.812.016,60	67.128.256,93	68.470.822,07	69.840.238,51	71.237.043,28	71.593.228,50	72.452.347,24	72.524.799,58	72.742.373,98	72.960.601,11	73.179.482,91
DISPONÍVEL	66.813.972,99	67.797.560,13	69.677.637,77	72.815.893,96	75.182.441,13	77.012.652,85	78.956.528,65	80.461.678,92	81.750.130,35	82.393.341,59	82.893.343,41
Custo											
MILHO	24.055.799,76	24.416.636,76	24.782.886,31	25.526.372,90	25.909.268,50	26.168.361,18	26.299.202,99	26.430.699,00	26.747.867,39	26.881.606,73	27.016.014,76
FARELO DE SOJA	11.065.667,89	11.231.652,91	11.400.127,70	11.742.131,53	11.918.263,51	12.037.446,14	12.097.633,37	12.158.121,54	12.304.019,00	12.365.539,09	12.427.366,79
PINTOS DE 1 DIA	9.099.090,00	9.235.576,35	9.374.110,00	9.655.333,30	9.800.163,29	9.898.164,93	9.947.655,75	9.997.394,03	10.117.362,76	10.167.949,57	10.218.789,32
FRANGO VIVO	405.346,67	411.426,87	417.598,27	430.126,22	436.578,11	440.943,89	443.148,61	445.364,35	450.708,73	452.962,27	455.227,08
DESPESAS ADMINISTRATIVAS											
FOLHA	4.471.200,00	4.560.624,00	4.651.836,48	4.744.873,21	4.839.770,67	4.936.566,09	5.035.297,41	5.136.003,36	5.238.723,42	5.264.917,04	5.370.215,38
FERIAS	124.200,00	126.684,00	129.217,68	131.802,03	134.438,07	137.126,84	139.869,37	142.666,76	145.520,10	146.247,70	149.172,65
RESCISAO	62.100,00	63.342,00	64.608,84	65.901,02	67.219,04	68.563,42	69.934,69	71.333,38	72.760,05	73.123,85	74.586,32
INTEGRADOS	-	-	-	-	-	-	-	-	-	-	-
TURMEIRO	-	-	-	-	-	-	-	-	-	-	-
DESPESAS COMERCIAIS											
OUTRAS DESPESAS CRIAÇÃO	3.911.538,89	3.931.096,59	3.970.407,55	3.990.259,59	4.010.210,89	4.050.313,00	4.090.816,13	4.111.270,21	4.152.382,91	4.173.144,82	4.194.010,55
ABATEDOURO	4.369.260,00	4.391.106,30	4.435.017,36	4.457.192,45	4.479.478,41	4.524.273,20	4.569.515,93	4.592.363,51	4.638.287,14	4.661.478,58	4.684.785,97
EMBALAGENS	374.508,00	376.380,54	380.144,35	382.045,07	383.955,29	387.794,85	391.672,79	393.631,16	397.567,47	399.555,31	401.553,08
FRETE SODA	-	-	-	-	-	-	-	-	-	-	-
COMISSAO	499.344,00	501.840,72	506.859,13	509.393,42	511.940,39	517.059,79	522.230,39	524.841,54	530.089,96	532.740,41	535.404,11
CONSULTORIA	936.270,00	940.951,35	950.360,86	955.112,67	959.888,23	969.487,11	979.181,98	984.077,89	993.918,67	998.888,27	1.003.882,71
IMPOSTOS	1.997.376,00	2.007.362,88	2.027.436,51	2.037.573,69	2.047.761,56	2.068.239,18	2.088.921,57	2.099.366,17	2.120.359,84	2.130.961,64	2.141.616,44
INVESTIMENTOS	312.090,00	313.650,45	316.786,95	318.370,89	319.962,74	323.162,37	326.393,99	328.025,96	331.306,22	332.962,76	334.627,57
ELETRICA ENERGIA	2.496.720,00	2.509.203,60	2.534.295,64	2.546.967,11	2.559.701,95	2.585.298,97	2.611.151,96	2.624.207,72	2.650.449,80	2.663.702,04	2.677.020,56
LENHA/OLEO	749.016,00	752.761,08	760.288,69	764.090,13	767.910,58	775.589,69	783.345,59	787.262,32	795.134,94	799.110,61	803.106,17
TOTAL A PAGAR	64.929.527,22	65.770.296,40	66.701.982,32	68.257.545,24	69.146.511,25	69.888.390,64	70.395.972,53	70.826.628,91	71.686.458,39	72.044.890,68	72.487.379,47
PAGAMENTO PLANO DE RECUPERAÇÃO JUDICIAL											
Credores Trabalhistas	1.215.142,58	820.448,03									
Credores Quirografarios				566.353,75	569.638,18	572.941,65	576.264,28	579.606,17	582.967,45	586.348,22	589.748,60
Credores EPP_ME				46.597,12	46.867,35	47.139,15	47.412,52	47.687,47	47.964,02	48.242,18	48.521,95
SALDO FINAL	669.303,20	1.206.815,71	2.975.655,45	3.945.397,85	5.419.424,35	6.504.181,42	7.936.879,34	9.007.756,37	9.432.740,48	9.713.860,51	9.767.693,40

REALIZADO	P9	P10	P11	P12	P13	P14	P15	P16	P17	P18	P19
SALDO INICIAL	9.767.693,40	10.359.682,47	10.876.093,08	11.316.483,29	11.976.645,61	13.081.199,40	14.184.235,83	15.285.529,77	16.309.529,01	17.255.778,88	18.123.822,38
RECEBIMENTO	73.911.277,74	73.985.189,02	74.059.174,20	74.429.470,08	75.024.905,84	75.174.955,65	75.325.305,56	75.400.630,86	75.476.031,50	75.551.507,53	75.702.610,54
DISPONÍVEL	83.678.971,14	84.344.871,48	84.935.267,28	85.745.953,37	87.001.551,45	88.256.155,04	89.509.541,39	90.686.160,64	91.785.560,51	92.807.286,41	93.826.432,93
Custo											
MILHO	27.043.030,77	27.070.073,81	27.097.143,88	27.124.241,02	27.151.365,26	27.178.516,63	27.205.695,15	27.232.900,84	27.260.133,74	27.287.393,88	27.314.681,27
FARELO DE SOJA	12.439.794,16	12.452.233,95	12.464.686,18	12.477.150,87	12.489.628,02	12.502.117,65	12.514.619,77	12.527.134,39	12.539.661,52	12.552.201,18	12.564.753,38
PINTOS DE 1 DIA	10.229.008,11	10.239.237,12	10.249.476,36	10.259.725,83	10.269.985,56	10.280.255,54	10.290.535,80	10.300.826,33	10.311.127,16	10.321.438,29	10.331.759,73
FRANGO VIVO	455.682,31	456.137,99	456.594,13	457.050,72	457.507,77	457.965,28	458.423,25	458.881,67	459.340,55	459.799,89	460.259,69
DESPESAS ADMINISTRATIVAS											
FOLHA	5.423.917,54	5.434.765,37	5.445.634,90	5.456.526,17	5.467.439,22	5.478.374,10	5.489.330,85	5.500.309,51	5.511.310,13	5.522.332,75	5.533.377,42
FERIAS	150.664,38	150.965,70	151.267,64	151.570,17	151.873,31	152.177,06	152.481,41	152.786,38	153.091,95	153.398,13	153.704,93
RESCISAO	75.332,19	75.482,85	75.633,82	75.785,09	75.936,66	76.088,53	76.240,71	76.393,19	76.545,97	76.699,07	76.852,46
INTEGRADOS	-	-	-	-	-	-	-	-	-	-	-
TURMEIRO	-	-	-	-	-	-	-	-	-	-	-
DESPESAS COMERCIAIS											
OUTRAS DESPESAS CRIAÇÃO	4.214.980,60	4.236.055,50	4.257.235,78	4.278.521,96	4.299.914,57	4.321.414,14	4.343.021,21	4.364.736,32	4.386.560,00	4.408.492,80	4.430.535,27
ABATEDOURO	4.708.209,90	4.731.750,95	4.755.409,71	4.779.186,75	4.803.082,69	4.827.098,10	4.851.233,59	4.875.489,76	4.899.867,21	4.924.366,54	4.948.988,38
EMBALAGENS	403.560,85	405.578,65	407.606,55	409.644,58	411.692,80	413.751,27	415.820,02	417.899,12	419.988,62	422.088,56	424.199,00
FRETE SODA	-	-	-	-	-	-	-	-	-	-	-
COMISSAO	538.081,13	540.771,54	543.475,39	546.192,77	548.923,74	551.668,35	554.426,70	557.198,83	559.984,82	562.784,75	565.598,67
CONSULTORIA	1.008.902,12	1.013.946,63	1.019.016,37	1.024.111,45	1.029.232,00	1.034.378,16	1.039.550,06	1.044.747,81	1.049.971,54	1.055.221,40	1.060.497,51
IMPOSTOS	2.152.324,53	2.163.086,15	2.173.901,58	2.184.771,09	2.195.694,94	2.206.673,42	2.217.706,78	2.228.795,32	2.239.939,30	2.251.138,99	2.262.394,69
INVESTIMENTOS	336.300,71	337.982,21	339.672,12	341.370,48	343.077,33	344.792,72	346.516,69	348.249,27	349.990,51	351.740,47	353.499,17
ELETRICA ENERGIA	2.690.405,66	2.703.857,69	2.717.376,97	2.730.963,86	2.744.618,68	2.758.341,77	2.772.133,48	2.785.994,15	2.799.924,12	2.813.923,74	2.827.993,36
LENHA/OLEO	807.121,70	811.157,31	815.213,09	819.289,16	823.385,60	827.502,53	831.640,04	835.798,24	839.977,24	844.177,12	848.398,01
TOTAL A PAGAR	72.677.316,64	72.823.083,42	72.969.344,47	73.116.101,98	73.263.358,17	73.411.115,27	73.559.375,50	73.708.141,13	73.857.414,39	74.007.197,57	74.157.492,93
PAGAMENTO PLANO DE RECUPERAÇÃO JUDICIAL											
Credores Trabalhistas											
Credores Quirografarios	593.168,69	596.608,62	600.068,50	603.548,44	607.048,57	610.568,99	614.109,83	617.671,20	621.253,22	624.856,02	628.479,71
Credores EPP_ME	48.803,34	49.086,36	49.371,02	49.657,34	49.945,31	50.234,96	50.526,28	50.819,30	51.114,01	51.410,43	51.708,58
SALDO FINAL	10.359.682,47	10.876.093,08	11.316.483,29	11.976.645,61	13.081.199,40	14.184.235,83	15.285.529,77	16.309.529,01	17.255.778,88	18.123.822,38	18.988.751,70

REALIZADO	P20
SALDO INICIAL	18.988.751,70
RECEBIMENTO	75.854.015,76
DISPONÍVEL	94.842.767,47
Custo	
MILHO	27.341.995,95
FARELO DE SOJA	12.577.318,14
PINTOS DE 1 DIA	10.342.091,49
FRANGO VIVO	460.719,95
DESPESAS ADMINISTRATIVAS	
FOLHA	5.544.444,17
FERIAS	154.012,34
RESCISAO	77.006,17
INTEGRADOS	-
TURMEIRO	-
DESPESAS COMERCIAIS	
OUTRAS DESPESAS CRIAÇÃO	4.452.687,94
ABATEDOURO	4.973.733,32
EMBALAGENS	426.320,00
FRETE SODA	-
COMISSAO	568.426,67
CONSULTORIA	1.065.800,00
IMPOSTOS	2.273.706,66
INVESTIMENTOS	355.266,67
ELETRICA ENERGIA	2.842.133,33
LENHA/OLEO	852.640,00
TOTAL A PAGAR	74.308.302,78
PAGAMENTO PLANO DE RECUPERAÇÃO JUDICIAL	
Credores Trabalhistas	
Credores Quirografarios	632.124,42
Credores EPP_ME	52.008,45
SALDO FINAL	19.850.331,82

TOTAL DO CRÉDITO	2.396.536,07
PRAZO	12 Meses

ÍNDICE CORREÇÃO	TR
JUROS	2,50% Anual
	0,20598% Mensal

Parcelas MENSAL	SALDO INICIAL	ENCARGOS - ATUALIZAÇÃO	SALDO CORREÇÃO	PERÍODO (Meses)	SALDO CORREÇÃO+ JUROS	PARCELA MENSAL	SALDO FINAL
12	2.396.536,07	0,048%	2.397.694,24	1,00	2.402.633,10	200.219,43	2.202.413,68
11	2.202.413,68	0,048%	2.203.478,04	2,00	2.208.016,84	200.728,80	2.007.288,04
10	2.007.288,04	0,048%	2.008.258,10	3,00	2.012.394,78	201.239,48	1.811.155,31
9	1.811.155,31	0,048%	1.812.030,58	4,00	1.815.763,07	201.751,45	1.614.011,62
8	1.614.011,62	0,048%	1.614.791,62	5,00	1.618.117,83	202.264,73	1.415.853,10
7	1.415.853,10	0,048%	1.416.537,34	6,00	1.419.455,17	202.779,31	1.216.675,86
6	1.216.675,86	0,048%	1.217.263,85	7,00	1.219.771,21	203.295,20	1.016.476,01
5	1.016.476,01	0,048%	1.016.967,24	8,00	1.019.062,03	203.812,41	815.249,62
4	815.249,62	0,048%	815.643,61	9,00	817.323,70	204.330,93	612.992,78
3	612.992,78	0,048%	613.289,02	10,00	614.552,29	204.850,76	409.701,53
2	409.701,53	0,048%	409.899,52	11,00	410.743,85	205.371,92	205.371,92
1	205.371,92	0,048%	205.471,18	12,00	205.894,41	205.894,41	-
2.436.538,83							-

TOTAL DO CRÉDITO	46.963.071,14
DESÁGIO	80,00%
CRÉDITO PARA PAGAMENTO	9.392.614,23
PRAZO	20 SEMESTRES

ÍNDICE CORREÇÃO	TR
JUROS	2,50% Anual
	1,24% Semestral

Parcelas SEMESTRAL	SALDO INICIAL	ENCARGOS - ATUALIZAÇÃO	SALDO CORREÇÃO	PERÍODO (Meses)	SALDO CORREÇÃO + JUROS	AMORT SEMESTRAL	JUROS SEMESTRAL	PARCELA SEMESTRAL (TABELA PRICE)	SALDO FINAL
C1	9.392.614,23	0,580%	9.447.084,28	6	9.564.443,87			-	9.564.443,87
C2	9.564.443,87	0,580%	9.619.910,40	12	9.739.416,98			-	9.739.416,98
C3	9.739.416,98	0,580%	9.795.898,23	18	9.917.591,07			-	9.917.591,07
20	9.917.591,07	0,580%	9.975.105,59	6		442.434,65	123.919,11	566.353,75	9.532.670,94
19	9.532.670,94	0,580%	9.587.953,22	12		450.528,60	119.109,58	569.638,18	9.137.424,62
18	9.137.424,62	0,580%	9.190.414,77	18		458.770,63	114.171,02	572.941,65	8.731.644,14
17	8.731.644,14	0,580%	8.782.281,07	24		467.163,43	109.100,84	576.264,28	8.315.117,64
16	8.315.117,64	0,580%	8.363.339,03	30		475.709,78	103.896,39	579.606,17	7.887.629,25
15	7.887.629,25	0,580%	7.933.371,53	36		484.412,47	98.554,98	582.967,45	7.448.959,06
14	7.448.959,06	0,580%	7.492.157,38	42		493.274,37	93.073,85	586.348,22	6.998.883,01
13	6.998.883,01	0,580%	7.039.471,24	48		502.298,39	87.450,20	589.748,60	6.537.172,84
12	6.537.172,84	0,580%	6.575.083,50	54		511.487,50	81.681,19	593.168,69	6.063.596,00
11	6.063.596,00	0,580%	6.098.760,26	60		520.844,72	75.763,90	596.608,62	5.577.915,55
10	5.577.915,55	0,580%	5.610.263,23	66		530.373,12	69.695,38	600.068,50	5.079.890,12
9	5.079.890,12	0,580%	5.109.349,64	72		540.075,83	63.472,62	603.548,44	4.569.273,81
8	4.569.273,81	0,580%	4.595.772,14	78		549.956,04	57.092,53	607.048,57	4.045.816,10
7	4.045.816,10	0,580%	4.069.278,77	84		560.017,00	50.551,99	610.568,99	3.509.261,77
6	3.509.261,77	0,580%	3.529.612,83	90		570.262,02	43.847,80	614.109,83	2.959.350,81
5	2.959.350,81	0,580%	2.976.512,81	96		580.694,47	36.976,73	617.671,20	2.395.818,34
4	2.395.818,34	0,580%	2.409.712,27	102		591.317,76	29.935,46	621.253,22	1.818.394,51
3	1.818.394,51	0,580%	1.828.939,82	108		602.135,40	22.720,62	624.856,02	1.226.804,42
2	1.226.804,42	0,580%	1.233.918,96	114		613.150,94	15.328,77	628.479,71	620.768,02
1	620.768,02	0,580%	624.368,00	120		624.368,00	7.756,42	632.124,42	0,00
								11.973.374,50	0,00

TOTAL DO CRÉDITO	3.863.917,11
DESÁGIO	80,00%
CRÉDITO PARA PAGAMENTO	772.783,42
PRAZO	20 SEMESTRES
ÍNDICE CORREÇÃO	TR
JUROS	2,50% Anual
	1,24% Semestral

Parcelas SEMESTRAL	SALDO INICIAL	ENCARGOS - ATUALIZAÇÃO	SALDO CORREÇÃO	PERÍODO (Meses)	SALDO CORREÇÃO + JUROS	AMORT SEMESTRAL	JUROS SEMESTRAL	PARCELA SEMESTRAL (TABELA PRICE)	SALDO FINAL
C1	772.783,42	0,580%	777.264,98	6	786.920,82			-	786.920,82
C2	786.920,82	0,580%	791.484,36	12	801.316,84			-	801.316,84
C3	801.316,84	0,580%	805.963,87	18	815.976,23			-	815.976,23
20	815.976,23	0,580%	820.708,28	6		36.401,60	10.195,52	46.597,12	784.306,68
19	784.306,68	0,580%	788.855,06	12		37.067,53	9.799,82	46.867,35	751.787,53
18	751.787,53	0,580%	756.147,33	18		37.745,65	9.393,49	47.139,15	718.401,68
17	718.401,68	0,580%	722.567,87	24		38.436,17	8.976,34	47.412,52	684.131,69
16	684.131,69	0,580%	688.099,14	30		39.139,33	8.548,14	47.687,47	648.959,81
15	648.959,81	0,580%	652.723,28	36		39.855,35	8.108,67	47.964,02	612.867,93
14	612.867,93	0,580%	616.422,10	42		40.584,47	7.657,71	48.242,18	575.837,64
13	575.837,64	0,580%	579.177,06	48		41.326,93	7.195,02	48.521,95	537.850,13
12	537.850,13	0,580%	540.969,26	54		42.082,97	6.720,37	48.803,34	498.886,29
11	498.886,29	0,580%	501.779,45	60		42.852,84	6.233,52	49.086,36	458.926,62
10	458.926,62	0,580%	461.588,04	66		43.636,79	5.734,23	49.371,02	417.951,25
9	417.951,25	0,580%	420.375,05	72		44.435,09	5.222,25	49.657,34	375.939,96
8	375.939,96	0,580%	378.120,13	78		45.247,99	4.697,32	49.945,31	332.872,14
7	332.872,14	0,580%	334.802,55	84		46.075,76	4.159,20	50.234,96	288.726,79
6	288.726,79	0,580%	290.401,18	90		46.918,68	3.607,61	50.526,28	243.482,51
5	243.482,51	0,580%	244.894,52	96		47.777,01	3.042,28	50.819,30	197.117,51
4	197.117,51	0,580%	198.260,64	102		48.651,05	2.462,96	51.114,01	149.609,59
3	149.609,59	0,580%	150.477,21	108		49.541,08	1.869,35	51.410,43	100.936,13
2	100.936,13	0,580%	101.521,48	114		50.447,39	1.261,18	51.708,58	51.074,09
1	51.074,09	0,580%	51.370,28	120		51.370,28	638,16	52.008,45	0,00
								985.117,15	0,00

CREDITORES TRABALHISTAS	VALOR (R\$)	%	PARCELA 1	PARCELA 2	PARCELA 3	PARCELA 4	PARCELA 5	PARCELA 6
ADRIANA APARECIDA FERREIRA	928,60	0,04%	77,58	77,78	77,98	78,17	78,37	78,57
ADRIANO APARECIDO MELAO	65.662,24	2,74%	5.485,77	5.499,73	5.513,72	5.527,75	5.541,81	5.555,91
AGNALDO SILVA DE JESUS	31.156,88	1,30%	2.603,01	2.609,63	2.616,27	2.622,93	2.629,60	2.636,29
AMANDA DA SILVA	81.597,57	3,40%	6.817,10	6.834,44	6.851,83	6.869,26	6.886,74	6.904,26
ANA PAULA VIEIRA DA CRUZ TONON	2.406,16	0,10%	201,02	201,53	202,05	202,56	203,08	203,59
ANDRE ROBERTO MORETTO	8.095,33	0,34%	676,33	678,05	679,77	681,50	683,24	684,97
ANDREA PEREIRA DA SILVA	12.219,90	0,51%	1.020,92	1.023,51	1.026,12	1.028,73	1.031,34	1.033,97
ANDREINA DOS SANTOS DA SILVA	114.676,69	4,79%	9.580,70	9.605,08	9.629,51	9.654,01	9.678,57	9.703,20
ANTONIO ALIXANDRE VIEIRA	546.662,93	22,81%	45.671,14	45.787,33	45.903,82	46.020,61	46.137,69	46.255,07
APARECIDA NERIS DE PAULA	50.000,00	2,09%	4.177,27	4.187,89	4.198,55	4.209,23	4.219,94	4.230,68
ARIANA LEANDRO CAMARGO	75.039,23	3,13%	6.269,18	6.285,13	6.301,12	6.317,15	6.333,22	6.349,33
CAMILA DOS SANTOS COSTA	1.538,85	0,06%	128,56	128,89	129,22	129,55	129,88	130,21
CASSIANE APARECIDA ANTUNES	928,60	0,04%	77,58	77,78	77,98	78,17	78,37	78,57
CINTIA DOS SANTOS OLIVEIRA	169.739,93	7,08%	14.180,98	14.217,06	14.253,23	14.289,49	14.325,84	14.362,29
CLADEVILSON FIALHO CAETANO	1.478,05	0,06%	123,48	123,80	124,11	124,43	124,75	125,06
CLAUDEMIR ZANARDO	2.776,55	0,12%	231,97	232,56	233,15	233,74	234,34	234,93
CLAUDINEIA BATISTA MORETE	2.652,00	0,11%	221,56	222,13	222,69	223,26	223,83	224,40
CRISTINA DA SILVA FAGUNDES	2.162,65	0,09%	180,68	181,14	181,60	182,06	182,53	182,99
DANIELE ANDRESSA VICENTE	57.500,00	2,40%	4.803,86	4.816,08	4.828,33	4.840,62	4.852,93	4.865,28
DAVID MATHEUS MORETTI	1.160,05	0,05%	96,92	97,16	97,41	97,66	97,91	98,16
DAVIDSON VIEIRA SANTIAGO	63.884,18	2,67%	5.337,23	5.350,80	5.364,42	5.378,06	5.391,75	5.405,46
EDSON ANTONIO BRESSAM	83.568,68	3,49%	6.981,77	6.999,54	7.017,34	7.035,20	7.053,09	7.071,04
EDSON RODRIGUES	22.000,00	0,92%	1.838,00	1.842,67	1.847,36	1.852,06	1.856,77	1.861,50
ELISSON NASCIMENTO SANTOS	30.000,00	1,25%	2.506,36	2.512,74	2.519,13	2.525,54	2.531,96	2.538,41
FABIOLA SILVA DE ABREU	14.206,72	0,59%	1.186,91	1.189,92	1.192,95	1.195,99	1.199,03	1.202,08
IGOR PIRES DOS SANTOS	963,10	0,04%	80,46	80,67	80,87	81,08	81,28	81,49
JAMIRES CORREIA DA SILVA	50.000,00	2,09%	4.177,27	4.187,89	4.198,55	4.209,23	4.219,94	4.230,68
JOAO VICTOR PROENCA RODRIGUES	946,15	0,04%	79,05	79,25	79,45	79,65	79,85	80,06
JOAO VITOR THOMAZ	93.732,81	3,91%	7.830,94	7.850,86	7.870,84	7.890,86	7.910,94	7.931,06
JULIO CESAR MANOEL	21.268,36	0,89%	1.776,87	1.781,39	1.785,92	1.790,47	1.795,02	1.799,59
LUCIA MARIA CUNHA DA SILVA	16.707,32	0,70%	1.395,82	1.399,37	1.402,93	1.406,50	1.410,08	1.413,66
MARCIA CRUZ GONr ALVES	28.767,15	1,20%	2.403,36	2.409,48	2.415,61	2.421,75	2.427,91	2.434,09
MARCIO BONUZZI	100.000,00	4,17%	8.354,53	8.375,79	8.397,10	8.418,46	8.439,88	8.461,35
MARIANA FERREIRA DA SILVA	1.943,50	0,08%	162,37	162,78	163,20	163,61	164,03	164,45
MARILIA DA MATA MACHADO	75.039,23	3,13%	6.269,18	6.285,13	6.301,12	6.317,15	6.333,22	6.349,33
MARINA MASSACCESSI LOPES DE MOURA	2.557,95	0,11%	213,70	214,25	214,79	215,34	215,89	216,44
MARIO SERGIO DLIBERALI BELAZ	3.930,71	0,16%	328,39	329,23	330,07	330,91	331,75	332,59
MARISA CRISTINA LOPES GIANNINI	2.611,70	0,11%	218,20	218,75	219,31	219,86	220,42	220,99

CREDITORES TRABALHISTAS	VALOR (R\$)	%	PARCELA 1	PARCELA 2	PARCELA 3	PARCELA 4	PARCELA 5	PARCELA 6
NATALIA DANI	2.218,55	0,09%	185,35	185,82	186,29	186,77	187,24	187,72
ODIRLEI JOSE TONON	4.937,65	0,21%	412,52	413,57	414,62	415,67	416,73	417,79
REGINALDO BATISTA MORETTI	8.090,40	0,34%	675,92	677,63	679,36	681,09	682,82	684,56
RICARDO FERREIRA DE PAULA	21.268,36	0,89%	1.776,87	1.781,39	1.785,92	1.790,47	1.795,02	1.799,59
RONALD ADRIAN MARTINS MORETE	1.223,90	0,05%	102,25	102,51	102,77	103,03	103,30	103,56
RONALDO ADRIANO BATISTA MORETE	3.397,80	0,14%	283,87	284,59	285,32	286,04	286,77	287,50
ROSILENE SANTOS LEAL	27.769,42	1,16%	2.320,01	2.325,91	2.331,83	2.337,76	2.343,71	2.349,67
SAVIO MIGUEL BARROS BEZERRA	35.914,99	1,50%	3.000,53	3.008,16	3.015,82	3.023,49	3.031,18	3.038,89
SIRLENE ROSA	195.280,76	8,15%	16.314,80	16.356,30	16.397,92	16.439,63	16.481,46	16.523,39
STEFANY LEME DA SILVEIRA	1.298,10	0,05%	108,45	108,73	109,00	109,28	109,56	109,84
TATIELE PIRES DOS SANTOS	1.108,15	0,05%	92,58	92,82	93,05	93,29	93,53	93,76
WELLINGTON GONÇALVES DE SOUZA	76.759,11	3,20%	6.412,87	6.429,18	6.445,54	6.461,94	6.478,38	6.494,86
WILCIMARA DE ALMEIDA LINO	76.759,11	3,20%	6.412,87	6.429,18	6.445,54	6.461,94	6.478,38	6.494,86
WLADIMIR MARCELO	100.000,00	4,17%	8.354,53	8.375,79	8.397,10	8.418,46	8.439,88	8.461,35
	2.396.536,07	100%	200.219,43	200.728,80	201.239,48	201.751,45	202.264,73	202.779,31

- - - - -

CREDITORES TRABALHISTAS	PARCELA 7	PARCELA 8	PARCELA 9	PARCELA 10	PARCELA 11	PARCELA 12	VALOR A RECEBER
ADRIANA APARECIDA FERREIRA	78,77	78,97	79,17	79,37	79,58	79,78	944,10
ADRIANO APARECIDO MELAO	5.570,05	5.584,22	5.598,42	5.612,67	5.626,95	5.641,26	66.758,27
AGNALDO SILVA DE JESUS	2.643,00	2.649,72	2.656,46	2.663,22	2.670,00	2.676,79	31.676,95
AMANDA DA SILVA	6.921,82	6.939,43	6.957,09	6.974,79	6.992,53	7.010,32	82.959,59
ANA PAULA VIEIRA DA CRUZ TONON	204,11	204,63	205,15	205,67	206,20	206,72	2.446,32
ANDRE ROBERTO MORETTO	686,72	688,46	690,22	691,97	693,73	695,50	8.230,46
ANDREA PEREIRA DA SILVA	1.036,60	1.039,24	1.041,88	1.044,53	1.047,19	1.049,85	12.423,87
ANDREINA DOS SANTOS DA SILVA	9.727,88	9.752,63	9.777,44	9.802,32	9.827,26	9.852,26	116.590,86
ANTONIO ALIXANDRE VIEIRA	46.372,74	46.490,72	46.609,00	46.727,57	46.846,45	46.965,64	555.787,78
APARECIDA NERIS DE PAULA	4.241,44	4.252,23	4.263,05	4.273,89	4.284,77	4.295,67	50.834,60
ARIANA LEANDRO CAMARGO	6.365,49	6.381,68	6.397,92	6.414,19	6.430,51	6.446,87	76.291,78
CAMILA DOS SANTOS COSTA	130,54	130,87	131,20	131,54	131,87	132,21	1.564,54
CASSIANE APARECIDA ANTUNES	78,77	78,97	79,17	79,37	79,58	79,78	944,10
CINTIA DOS SANTOS OLIVEIRA	14.398,83	14.435,46	14.472,19	14.509,01	14.545,92	14.582,92	172.573,21
CLADEVILSON FIALHO CAETANO	125,38	125,70	126,02	126,34	126,66	126,98	1.502,72
CLAUDEMIR ZANARDO	235,53	236,13	236,73	237,33	237,94	238,54	2.822,90
CLAUDINEIA BATISTA MORETE	224,97	225,54	226,11	226,69	227,26	227,84	2.696,27
CRISTINA DA SILVA FAGUNDES	183,45	183,92	184,39	184,86	185,33	185,80	2.198,75
DANIELE ANDRESSA VICENTE	4.877,65	4.890,06	4.902,50	4.914,98	4.927,48	4.940,02	58.459,78
DAVID MATHEUS MORETTI	98,41	98,66	98,91	99,16	99,41	99,66	1.179,41
DAVIDSON VIEIRA SANTIAGO	5.419,22	5.433,00	5.446,83	5.460,68	5.474,58	5.488,50	64.950,53
EDSON ANTONIO BRESSAM	7.089,03	7.107,06	7.125,14	7.143,27	7.161,44	7.179,66	84.963,60
EDSON RODRIGUES	1.866,23	1.870,98	1.875,74	1.880,51	1.885,30	1.890,09	22.367,22
ELISSON NASCIMENTO SANTOS	2.544,86	2.551,34	2.557,83	2.564,34	2.570,86	2.577,40	30.500,76
FABIOLA SILVA DE ABREU	1.205,14	1.208,20	1.211,28	1.214,36	1.217,45	1.220,55	14.443,86
IGOR PIRES DOS SANTOS	81,70	81,91	82,11	82,32	82,53	82,74	979,18
JAMIRES CORREIA DA SILVA	4.241,44	4.252,23	4.263,05	4.273,89	4.284,77	4.295,67	50.834,60
JOAO VICTOR PROENCA RODRIGUES	80,26	80,46	80,67	80,87	81,08	81,29	961,94
JOAO VITOR THOMAZ	7.951,24	7.971,47	7.991,75	8.012,08	8.032,46	8.052,90	95.297,39
JULIO CESAR MANOEL	1.804,17	1.808,76	1.813,36	1.817,97	1.822,60	1.827,24	21.623,37
LUCIA MARIA CUNHA DA SILVA	1.417,26	1.420,87	1.424,48	1.428,11	1.431,74	1.435,38	16.986,20
MARCIA CRUZ GONr ALVES	2.440,28	2.446,49	2.452,71	2.458,95	2.465,21	2.471,48	29.247,33
MARCIO BONUZZI	8.482,88	8.504,46	8.526,09	8.547,79	8.569,53	8.591,33	101.669,19
MARIANA FERREIRA DA SILVA	164,86	165,28	165,70	166,13	166,55	166,97	1.975,94
MARILIA DA MATA MACHADO	6.365,49	6.381,68	6.397,92	6.414,19	6.430,51	6.446,87	76.291,78
MARINA MASSACCESSI LOPES DE MOURA	216,99	217,54	218,09	218,65	219,20	219,76	2.600,65
MARIO SERGIO DLIBERALI BELAZ	333,44	334,29	335,14	335,99	336,84	337,70	3.996,32
MARISA CRISTINA LOPES GIANNINI	221,55	222,11	222,68	223,24	223,81	224,38	2.655,29

CREDITORES TRABALHISTAS	PARCELA 7	PARCELA 8	PARCELA 9	PARCELA 10	PARCELA 11	PARCELA 12	VALOR A RECEBER
NATALIA DANI	188,20	188,68	189,16	189,64	190,12	190,60	2.255,58
ODIRLEI JOSE TONON	418,85	419,92	420,99	422,06	423,13	424,21	5.020,07
REGINALDO BATISTA MORETTI	686,30	688,04	689,80	691,55	693,31	695,07	8.225,44
RICARDO FERREIRA DE PAULA	1.804,17	1.808,76	1.813,36	1.817,97	1.822,60	1.827,24	21.623,37
RONALD ADRIAN MARTINS MORETE	103,82	104,09	104,35	104,62	104,88	105,15	1.244,33
RONALDO ADRIANO BATISTA MORETE	288,23	288,96	289,70	290,44	291,18	291,92	3.454,52
ROSILENE SANTOS LEAL	2.355,65	2.361,64	2.367,65	2.373,67	2.379,71	2.385,76	28.232,94
SAVIO MIGUEL BARROS BEZERRA	3.046,62	3.054,38	3.062,15	3.069,94	3.077,75	3.085,58	36.514,48
SIRLENE ROSA	16.565,43	16.607,57	16.649,82	16.692,18	16.734,65	16.777,22	198.540,37
STEFANY LEME DA SILVEIRA	110,12	110,40	110,68	110,96	111,24	111,52	1.319,77
TATIELE PIRES DOS SANTOS	94,00	94,24	94,48	94,72	94,96	95,20	1.126,65
WELLINGTON GONÇALVES DE SOUZA	6.511,38	6.527,95	6.544,55	6.561,20	6.577,90	6.594,63	78.040,37
WILCIMARA DE ALMEIDA LINO	6.511,38	6.527,95	6.544,55	6.561,20	6.577,90	6.594,63	78.040,37
WLADIMIR MARCELO	8.482,88	8.504,46	8.526,09	8.547,79	8.569,53	8.591,33	101.669,19
	203.295,20	203.812,41	204.330,93	204.850,76	205.371,92	205.894,41	2.436.538,83

- - - - -

CREDORES QUIROGRAFARIOS	VALOR (R\$)	%	P1	P2	P3	P4	P5
1000 MARCAS SAFETY BRASIL LTDA	1.315,23	0,0028%	39,25	41,03	42,89	44,83	46,86
ACOS GOLDONI LTDA	594,55	0,0013%	17,74	18,55	19,39	20,26	21,18
AGROFOODS BRASIL ALIMENTO S/A	442.959,20	0,9432%	13.219,88	13.818,42	14.444,07	15.098,04	15.781,61
AGROSYS INFORMATICA LTDA	7.845,27	0,0167%	234,14	244,74	255,82	267,40	279,51
AKSO PRODUTOS ELETRONICOS LTDA	426,98	0,0009%	12,74	13,32	13,92	14,55	15,21
ALCINDO CANDEIAS FILHO E OUTRO	8.561,01	0,0182%	255,50	267,07	279,16	291,80	305,01
ALEXANDRINA DO CARMO ALVES SCOMPARIM	60.339,89	0,1285%	1.800,81	1.882,35	1.967,57	2.056,65	2.149,77
ALFREDO MARQUESI XARA	7.812,00	0,0166%	233,14	243,70	254,73	266,27	278,32
ANA PAULA CURY FIUZA COELHO	47.795,30	0,1018%	1.426,43	1.491,01	1.558,51	1.629,08	1.702,84
ANGELO EDUARDO MERLIN	11.582,00	0,0247%	345,66	361,31	377,67	394,77	412,64
ANTONIO BARROQUELO	26.298,56	0,0560%	784,87	820,40	857,55	896,37	936,96
ANTONIO CARLOS NASCIMENTO E OUTRA	49.574,88	0,1056%	1.479,54	1.546,52	1.616,54	1.689,73	1.766,24
ANTONIO DONIZETE JESUS DA SILVA	33.917,45	0,0722%	1.012,25	1.058,08	1.105,98	1.156,06	1.208,40
ANTONIO MIGUEL BICHARA E OUTRO - PROD RURAL	7.279.998,58	15,5015%	217.267,69	227.104,69	237.387,08	248.135,00	259.369,55
ARALDO DE GIACOMASSI COAN JUNIOR	1.225,00	0,0026%	36,56	38,21	39,94	41,75	43,64
ASSOCIACAO DOS ESTABELECIMENTOS COM SISP E ADERIDOS AO SISBI-POA	195,90	0,0004%	5,85	6,11	6,39	6,68	6,98
AUTO POSTO RONDON TIETE LT	41.412,83	0,0882%	1.235,94	1.291,90	1.350,39	1.411,53	1.475,44
AVIPA AVICULTURA INTEGRAL E PATOLOGIA ANIMAL	880,00	0,0019%	26,26	27,45	28,70	29,99	31,35
BANC DAYCOVAL S.A.	445.223,79	0,9480%	13.287,47	13.889,07	14.517,91	15.175,22	15.862,30
BANCO ABC BRASIL S.A.	2.739.285,64	5,8329%	81.752,52	85.453,95	89.322,96	93.367,14	97.594,43
BANCO C6 S.A	1.496.499,82	3,1865%	44.662,24	46.684,37	48.798,05	51.007,43	53.316,84
Banco do Brasil S.A.	5.604.903,27	11,9347%	167.275,36	174.848,91	182.765,37	191.040,24	199.689,77
BANCO SAFRA S.A.	1.090.260,64	2,3215%	32.538,25	34.011,45	35.551,35	37.160,97	38.843,47
BANCO SEMEAR S.A.	1.874.565,43	3,9916%	55.945,41	58.478,39	61.126,06	63.893,60	66.786,44
BANCO SOFISA S.A.	383.244,49	0,8161%	11.437,73	11.955,58	12.496,88	13.062,69	13.654,12
BASETO AGRO COM PROD VET LTDA	12.215,00	0,0260%	364,55	381,06	398,31	416,34	435,19
BENEDITO ANTULINI SOARES	32.209,12	0,0686%	961,26	1.004,79	1.050,28	1.097,83	1.147,54
BENEDITO JOSE VALMIR ZANELLA	12.866,36	0,0274%	383,99	401,38	419,55	438,54	458,40
BENEDITO PEREIRA FILHO	61.364,03	0,1307%	1.831,38	1.914,29	2.000,97	2.091,56	2.186,26
BRAIDO INDUSTRIA AGRO-QUIMICA LTDA	59.877,10	0,1275%	1.787,00	1.867,91	1.952,48	2.040,88	2.133,28
BRUMA COMERCIO DE PNEUS LTDA	470,00	0,0010%	14,03	14,66	15,33	16,02	16,75
C M DIAGNOSTICO MEDICO TIETE LTDA	160,00	0,0003%	4,78	4,99	5,22	5,45	5,70
CARAMURU ALIMENTOS S/A	168.891,05	0,3596%	5.040,46	5.268,68	5.507,22	5.756,56	6.017,20
CARGIL AGRICOLA S/A	450.669,60	0,9596%	13.449,99	14.058,96	14.695,49	15.360,84	16.056,32
CARLOS ALBERTO DELANEZI	57.927,64	0,1233%	1.728,82	1.807,09	1.888,91	1.974,43	2.063,83
CARLOS ANTONIO MOLON	19.090,56	0,0407%	569,75	595,54	622,51	650,69	680,15
CECILIA LUIZA DE ALMEIDA VERIDIANO	32.910,52	0,0701%	982,20	1.026,67	1.073,15	1.121,74	1.172,53
CENTRO SUL NUTRICAO ANIMAL COMMODITIES LTDA	116.768,05	0,2486%	3.484,88	3.642,66	3.807,59	3.979,98	4.160,18

CREDORES QUIROGRAFARIOS	P6	P7	P8	P9	P10	P11	P12
1000 MARCAS SAFETY BRASIL LTDA	48,98	51,20	53,52	55,94	58,47	61,12	63,89
ACOS GOLDONI LTDA	22,14	23,14	24,19	25,29	26,43	27,63	28,88
AGROFOODS BRASIL ALIMENTO S/A	16.496,14	17.243,02	18.023,71	18.839,76	19.692,74	20.584,35	21.516,33
AGROSYS INFORMATICA LTDA	292,16	305,39	319,22	333,67	348,78	364,57	381,08
AKSO PRODUTOS ELETRONICOS LTDA	15,90	16,62	17,37	18,16	18,98	19,84	20,74
ALCINDO CANDEIAS FILHO E OUTRO	318,82	333,25	348,34	364,11	380,60	397,83	415,84
ALEXANDRINA DO CARMO ALVES SCOMPARIM	2.247,10	2.348,84	2.455,19	2.566,35	2.682,55	2.804,00	2.930,95
ALFREDO MARQUESI XARA	290,92	304,10	317,87	332,26	347,30	363,02	379,46
ANA PAULA CURY FIUZA COELHO	1.779,93	1.860,52	1.944,76	2.032,81	2.124,85	2.221,05	2.321,61
ANGELO EDUARDO MERLIN	431,32	450,85	471,26	492,60	514,90	538,22	562,58
ANTONIO BARROQUELO	979,38	1.023,72	1.070,07	1.118,52	1.169,16	1.222,10	1.277,43
ANTONIO CARLOS NASCIMENTO E OUTRA	1.846,21	1.929,80	2.017,17	2.108,50	2.203,96	2.303,75	2.408,05
ANTONIO DONIZETE JESUS DA SILVA	1.263,11	1.320,30	1.380,08	1.442,56	1.507,88	1.576,15	1.647,51
ANTONIO MIGUEL BICHARA E OUTRO - PROD RURAL	271.112,76	283.387,65	296.218,29	309.629,86	323.648,65	338.302,15	353.619,11
ARALDO DE GIACOMASSI COAN JUNIOR	45,62	47,69	49,84	52,10	54,46	56,93	59,50
ASSOCIACAO DOS ESTABELECIMENTOS COM SISP E ADERIDOS AO SISBI-POA	7,30	7,63	7,97	8,33	8,71	9,10	9,52
AUTO POSTO RONDON TIETE LT	1.542,25	1.612,07	1.685,06	1.761,35	1.841,10	1.924,46	2.011,59
AVIPA AVICULTURA INTEGRAL E PATOLOGIA ANIMAL	32,77	34,26	35,81	37,43	39,12	40,89	42,75
BANC DAYCOVAL S.A.	16.580,48	17.331,17	18.115,86	18.936,07	19.793,42	20.689,59	21.626,33
BANCO ABC BRASIL S.A.	102.013,11	106.631,85	111.459,71	116.506,15	121.781,08	127.294,84	133.058,23
BANCO C6 S.A	55.730,81	58.254,07	60.891,58	63.648,51	66.530,25	69.542,47	72.691,08
Banco do Brasil S.A.	208.730,92	218.181,41	228.059,78	238.385,41	249.178,53	260.460,33	272.252,92
BANCO SAFRA S.A.	40.602,15	42.440,45	44.361,98	46.370,51	48.469,98	50.664,50	52.958,39
BANCO SEMEAR S.A.	69.810,26	72.970,99	76.274,82	79.728,23	83.338,01	87.111,21	91.055,26
BANCO SOFISA S.A.	14.272,32	14.918,51	15.593,96	16.299,99	17.037,99	17.809,40	18.615,74
BASETO AGRO COM PROD VET LTDA	454,90	475,49	497,02	519,52	543,05	567,63	593,33
BENEDITO ANTULINI SOARES	1.199,49	1.253,80	1.310,57	1.369,90	1.431,93	1.496,76	1.564,53
BENEDITO JOSE VALMIR ZANELLA	479,15	500,85	523,52	547,23	572,00	597,90	624,97
BENEDITO PEREIRA FILHO	2.285,24	2.388,71	2.496,86	2.609,91	2.728,08	2.851,59	2.980,70
BRAIDO INDUSTRIA AGRO-QUIMICA LTDA	2.229,87	2.330,83	2.436,36	2.546,67	2.661,97	2.782,49	2.908,47
BRUMA COMERCIO DE PNEUS LTDA	17,50	18,30	19,12	19,99	20,89	21,84	22,83
C M DIAGNOSTICO MEDICO TIETE LTDA	5,96	6,23	6,51	6,81	7,11	7,44	7,77
CARAMURU ALIMENTOS S/A	6.289,63	6.574,40	6.872,06	7.183,20	7.508,43	7.848,38	8.203,72
CARGIL AGRICOLA S/A	16.783,28	17.543,16	18.337,45	19.167,69	20.035,53	20.942,65	21.890,85
CARLOS ALBERTO DELANEZI	2.157,27	2.254,94	2.357,04	2.463,75	2.575,30	2.691,90	2.813,78
CARLOS ANTONIO MOLON	710,95	743,14	776,78	811,95	848,71	887,14	927,31
CECILIA LUIZA DE ALMEIDA VERIDIANO	1.225,61	1.281,10	1.339,11	1.399,74	1.463,11	1.529,35	1.598,60
CENTRO SUL NUTRICAO ANIMAL COMMODITIES LTDA	4.348,53	4.545,42	4.751,21	4.966,33	5.191,19	5.426,22	5.671,90

CREDORES QUIROGRAFARIOS	P13	P14	P15	P16	P17	P18	P19
1000 MARCAS SAFETY BRASIL LTDA	66,78	69,80	72,96	76,27	79,72	83,33	87,10
ACOS GOLDONI LTDA	30,19	31,55	32,98	34,48	36,04	37,67	39,37
AGROFOODS BRASIL ALIMENTO S/A	22.490,50	23.508,78	24.573,16	25.685,74	26.848,68	28.064,28	29.334,92
AGROSYS INFORMATICA LTDA	398,33	416,37	435,22	454,92	475,52	497,05	519,55
AKSO PRODUTOS ELETRONICOS LTDA	21,68	22,66	23,69	24,76	25,88	27,05	28,28
ALCINDO CANDEIAS FILHO E OUTRO	434,67	454,35	474,92	496,42	518,90	542,39	566,95
ALEXANDRINA DO CARMO ALVES SCOMPARIM	3.063,66	3.202,37	3.347,36	3.498,91	3.657,33	3.822,92	3.996,00
ALFREDO MARQUESI XARA	396,64	414,60	433,37	452,99	473,50	494,94	517,35
ANA PAULA CURY FIUZA COELHO	2.426,73	2.536,60	2.651,44	2.771,49	2.896,97	3.028,14	3.165,24
ANGELO EDUARDO MERLIN	588,06	614,68	642,51	671,60	702,01	733,79	767,02
ANTONIO BARROQUELO	1.335,26	1.395,72	1.458,91	1.524,97	1.594,01	1.666,18	1.741,62
ANTONIO CARLOS NASCIMENTO E OUTRA	2.517,08	2.631,04	2.750,17	2.874,68	3.004,84	3.140,88	3.283,09
ANTONIO DONIZETE JESUS DA SILVA	1.722,10	1.800,07	1.881,57	1.966,76	2.055,81	2.148,89	2.246,18
ANTONIO MIGUEL BICHARA E OUTRO - PROD RURAL	369.629,55	386.364,88	403.857,92	422.142,98	441.255,90	461.234,19	482.117,01
ARALDO DE GIACOMASSI COAN JUNIOR	62,20	65,01	67,96	71,03	74,25	77,61	81,13
ASSOCIACAO DOS ESTABELECIMENTOS COM SISP E ADERIDOS AO SISBI-POA	9,95	10,40	10,87	11,36	11,87	12,41	12,97
AUTO POSTO RONDON TIETE LT	2.102,67	2.197,87	2.297,38	2.401,39	2.510,12	2.623,77	2.742,56
AVIPA AVICULTURA INTEGRAL E PATOLOGIA ANIMAL	44,68	46,70	48,82	51,03	53,34	55,75	58,28
BANC DAYCOVAL S.A.	22.605,48	23.628,97	24.698,79	25.817,05	26.985,94	28.207,76	29.484,89
BANCO ABC BRASIL S.A.	139.082,57	145.379,67	151.961,87	158.842,09	166.033,82	173.551,16	181.408,85
BANCO C6 S.A	75.982,23	79.422,40	83.018,33	86.777,06	90.705,98	94.812,78	99.105,52
Banco do Brasil S.A.	284.579,43	297.464,04	310.932,01	325.009,75	339.724,88	355.106,25	371.184,03
BANCO SAFRA S.A.	55.356,13	57.862,43	60.482,21	63.220,60	66.082,97	69.074,94	72.202,38
BANCO SEMEAR S.A.	95.177,87	99.487,14	103.991,52	108.699,83	113.621,32	118.765,64	124.142,86
BANCO SOFISA S.A.	19.458,59	20.339,59	21.260,49	22.223,08	23.229,25	24.280,97	25.380,32
BASETO AGRO COM PROD VET LTDA	620,20	648,28	677,63	708,31	740,38	773,90	808,94
BENEDITO ANTULINI SOARES	1.635,36	1.709,41	1.786,80	1.867,70	1.952,26	2.040,65	2.133,04
BENEDITO JOSE VALMIR ZANELLA	653,27	682,84	713,76	746,08	779,86	815,17	852,07
BENEDITO PEREIRA FILHO	3.115,65	3.256,72	3.404,17	3.558,30	3.719,40	3.887,80	4.063,83
BRAIDO INDUSTRIA AGRO-QUIMICA LTDA	3.040,16	3.177,80	3.321,68	3.472,07	3.629,28	3.793,59	3.965,35
BRUMA COMERCIO DE PNEUS LTDA	23,86	24,94	26,07	27,25	28,49	29,78	31,13
C M DIAGNOSTICO MEDICO TIETE LTDA	8,12	8,49	8,88	9,28	9,70	10,14	10,60
CARAMURU ALIMENTOS S/A	8.575,16	8.963,40	9.369,23	9.793,43	10.236,84	10.700,32	11.184,79
CARGIL AGRICOLA S/A	22.881,98	23.917,99	25.000,90	26.132,84	27.316,02	28.552,78	29.845,54
CARLOS ALBERTO DELANEZI	2.941,18	3.074,34	3.213,54	3.359,03	3.511,12	3.670,08	3.836,25
CARLOS ANTONIO MOLON	969,29	1.013,18	1.059,05	1.107,00	1.157,12	1.209,51	1.264,27
CECILIA LUIZA DE ALMEIDA VERIDIANO	1.670,98	1.746,63	1.825,71	1.908,37	1.994,78	2.085,09	2.179,50
CENTRO SUL NUTRICAO ANIMAL COMMODITIES LTDA	5.928,70	6.197,13	6.477,71	6.770,99	7.077,56	7.398,00	7.732,95

CREDITORES QUIROGRAFARIOS	P20	VALOR A RECEBER
1000 MARCAS SAFETY BRASIL LTDA	91,04	1.234,97
ACOS GOLDONI LTDA	41,16	558,27
AGROFOODS BRASIL ALIMENTO S/A	30.663,08	415.927,22
AGROSYS INFORMATICA LTDA	543,08	7.366,51
AKSO PRODUTOS ELETRONICOS LTDA	29,56	400,92
ALCINDO CANDEIAS FILHO E OUTRO	592,62	8.038,57
ALEXANDRINA DO CARMO ALVES SCOMPARIM	4.176,92	56.657,59
ALFREDO MARQUESI XARA	540,77	7.335,27
ANA PAULA CURY FIUZA COELHO	3.308,55	44.878,55
ANGELO EDUARDO MERLIN	801,74	10.875,20
ANTONIO BARROQUELO	1.820,47	24.693,67
ANTONIO CARLOS NASCIMENTO E OUTRA	3.431,74	46.549,53
ANTONIO DONIZETE JESUS DA SILVA	2.347,88	31.847,61
ANTONIO MIGUEL BICHARA E OUTRO - PROD RURAL	503.945,32	6.835.730,24
ARALDO DE GIACOMASSI COAN JUNIOR	84,80	1.150,24
ASSOCIACAO DOS ESTABELECIMENTOS COM SISP E ADERIDOS AO SISBI-POA	13,56	183,95
AUTO POSTO RONDON TIETE LT	2.866,73	38.885,58
AVIPA AVICULTURA INTEGRAL E PATOLOGIA ANIMAL	60,92	826,30
BANC DAYCOVAL S.A.	30.819,85	418.053,61
BANCO ABC BRASIL S.A.	189.622,31	2.572.118,31
BANCO C6 S.A	103.592,61	1.405.174,60
Banco do Brasil S.A.	387.989,74	5.262.859,10
BANCO SAFRA S.A.	75.471,41	1.023.726,52
BANCO SEMEAR S.A.	129.763,55	1.760.168,42
BANCO SOFISA S.A.	26.529,44	359.856,66
BASETO AGRO COM PROD VET LTDA	845,56	11.469,57
BENEDITO ANTULINI SOARES	2.229,62	30.243,53
BENEDITO JOSE VALMIR ZANELLA	890,65	12.081,18
BENEDITO PEREIRA FILHO	4.247,82	57.619,24
BRAIDO INDUSTRIA AGRO-QUIMICA LTDA	4.144,89	56.223,05
BRUMA COMERCIO DE PNEUS LTDA	32,53	441,32
C M DIAGNOSTICO MEDICO TIETE LTDA	11,08	150,24
CARAMURU ALIMENTOS S/A	11.691,19	158.584,32
CARGIL AGRICOLA S/A	31.196,82	423.167,09
CARLOS ALBERTO DELANEZI	4.009,94	54.392,55
CARLOS ANTONIO MOLON	1.321,51	17.925,54
CECILIA LUIZA DE ALMEIDA VERIDIANO	2.278,17	30.902,13
CENTRO SUL NUTRICAO ANIMAL COMMODITIES LTDA	8.083,07	109.642,18

CREDORES QUIROGRAFARIOS	VALOR (R\$)	%	P1	P2	P3	P4	P5
CEREAL COM. EXP. E REPRES. AGROPECUARIA S/A	389.449,80	0,8293%	11.622,92	12.149,16	12.699,23	13.274,20	13.875,20
CEREALISTA PESSUTTI TIETE LTDA	365,00	0,0008%	10,89	11,39	11,90	12,44	13,00
CEU AZUL ALIMENTOS LTDA	3.588.028,80	7,6401%	107.082,81	111.931,09	116.998,88	122.296,11	127.833,19
CIA ULTRAGRAZ LTDA	842,98	0,0018%	25,16	26,30	27,49	28,73	30,03
COM E BENEF DE CEREALS DE MARTIN LTDA	1.550,00	0,0033%	46,26	48,35	50,54	52,83	55,22
COMIGO COOP AGRO ROD R S GOIANO	1.071.551,99	2,2817%	31.979,90	33.427,82	34.941,30	36.523,30	38.176,93
CONCIERGE BLINDADO SERVICOS AUTOMOTIVOS E CORRETORA DE SEGURO	1.118,60	0,0024%	33,38	34,90	36,48	38,13	39,85
CONEXAO NFE SISTEMA DE INFORMACAO S A	297,40	0,0006%	8,88	9,28	9,70	10,14	10,60
COPEL COMERCIALIZACAO S A	324.693,67	0,6914%	9.690,31	10.129,05	10.587,65	11.067,02	11.568,09
CORDEIRO MAQUINAS E FERRAMENTAS LTDA	449,00	0,0010%	13,40	14,01	14,64	15,30	16,00
DAIANE CRISTINA DE MELO PORTO CAETANO	11.383,46	0,0242%	339,73	355,12	371,19	388,00	405,57
DATEC AUTOMACAO E SOLUCOES INDUSTRIALS LTDA	25.000,00	0,0532%	746,11	779,89	815,20	852,11	890,69
DIRCEU GOBBO	42.723,32	0,0910%	1.275,05	1.332,78	1.393,13	1.456,20	1.522,13
DIVA AMBROSIO DA SILVA	16.895,31	0,0360%	504,23	527,06	550,92	575,87	601,94
DUILIO ANTONIO RENOSTO	12.125,57	0,0258%	361,88	378,27	395,39	413,29	432,01
ELEKTRO REDES S.A.	145.359,64	0,3095%	4.338,18	4.534,60	4.739,90	4.954,51	5.178,83
ELIZETE APARECIDA GAVA BERTO	128,05	0,0003%	3,82	3,99	4,18	4,36	4,56
EMERSON VANDERLEI STOCCO BOTAM E OUTROS	19.735,56	0,0420%	589,00	615,66	643,54	672,68	703,13
EUGENIO ZANETTI	14.685,10	0,0313%	438,27	458,11	478,85	500,53	523,20
EXPONENCIAL ENERGIA LTDA	45.658,60	0,0972%	1.362,66	1.424,35	1.488,84	1.556,25	1.626,71
EZEQUIAS MACHADO PEREIRA E OUTRA	34.172,88	0,0728%	1.019,87	1.066,05	1.114,31	1.164,77	1.217,50
FABIANO PETRIN	30.660,38	0,0653%	915,04	956,47	999,78	1.045,04	1.092,36
FARMABASE SAUDE ANIMAL LTDA	150.559,55	0,3206%	4.493,37	4.696,81	4.909,46	5.131,74	5.364,09
FENIX FOODS ALIMENTOS EIRELI LTDA	499,04	0,0011%	14,89	15,57	16,27	17,01	17,78
FERNANDO JOSE NOBREGA BACCI E OUTROS	1.132.031,40	2,4105%	33.784,88	35.314,52	36.913,42	38.584,71	40.331,67
FF BORTOLAZO LIMITADA	3.931,19	0,0084%	117,32	122,64	128,19	133,99	140,06
FLADEMIR JOSE DELAZARI	8.610,77	0,0183%	256,98	268,62	280,78	293,49	306,78
FRANCIELE CAROLINE FIRMINO CARNEIRO	23.438,75	0,0499%	699,52	731,19	764,29	798,90	835,07
FRANCISCO ALBERTO PARISE	89.849,20	0,1913%	2.681,50	2.802,91	2.929,81	3.062,46	3.201,12
FUNDACAO AGENCIA DA BACIA HIDROGRAFICA DO RIO SOROCABA E MEDIO TII	567,00	0,0012%	16,92	17,69	18,49	19,33	20,20
FUNDACAO PARA O INCREMENTO DE PESQUISA E APERFEICOAMENTO IND	2.895,00	0,0062%	86,40	90,31	94,40	98,67	103,14
GAMBETI ASSESSORIA E TREINAMENTO LTDA	2.184.934,01	4,6525%	65.208,19	68.160,56	71.246,59	74.472,35	77.844,16
GISELE CRISTINA PERES NICOLLETI	8.549,38	0,0182%	255,15	266,70	278,78	291,40	304,59
GRAFENO PAGAMENTOS LTDA.	250,00	0,0005%	7,46	7,80	8,15	8,52	8,91
GRANJA FARIA S.A.	1.979.799,98	4,2157%	59.086,08	61.761,26	64.557,56	67.480,46	70.535,71
GRANOL IND COM E EXPORTACAO S A	93.640,20	0,1994%	2.794,64	2.921,17	3.053,43	3.191,68	3.336,18
HELIO FORMIGONI	26.879,81	0,0572%	802,21	838,53	876,50	916,18	957,67
HIDROLABOR LABORATIRO DE CONTROLE DE QUALIDADE LTDA	3.440,95	0,0073%	102,69	107,34	112,20	117,28	122,59

CREDORES QUIROGRAFARIOS	P6	P7	P8	P9	P10	P11	P12
CEREAL COM. EXP. E REPRES. AGROPECUARIA S/A	14.503,41	15.160,07	15.846,45	16.563,92	17.313,86	18.097,77	18.917,16
CEREALISTA PESSUTTI TIETE LTDA	13,59	14,21	14,85	15,52	16,23	16,96	17,73
CEU AZUL ALIMENTOS LTDA	133.620,96	139.670,77	145.994,50	152.604,54	159.513,86	166.736,00	174.285,14
CIA ULTRAGRAZ LTDA	31,39	32,81	34,30	35,85	37,48	39,17	40,95
COM E BENEF DE CEREALS DE MARTIN LTDA	57,72	60,34	63,07	65,92	68,91	72,03	75,29
COMIGO COOP AGRO ROD R S GOIANO	39.905,42	41.712,18	43.600,74	45.574,80	47.638,24	49.795,11	52.049,63
CONCIERGE BLINDADO SERVICOS AUTOMOTIVOS E CORRETORA DE SEGURO	41,66	43,54	45,52	47,58	49,73	51,98	54,33
CONEXAO NFE SISTEMA DE INFORMACAO S A	11,08	11,58	12,10	12,65	13,22	13,82	14,45
COPEL COMERCIALIZACAO S A	12.091,84	12.639,31	13.211,57	13.809,74	14.434,98	15.088,54	15.771,69
CORDEIRO MAQUINAS E FERRAMENTAS LTDA	16,72	17,48	18,27	19,10	19,96	20,87	21,81
DAIANE CRISTINA DE MELO PORTO CAETANO	423,93	443,12	463,19	484,16	506,08	528,99	552,94
DATEC AUTOMACAO E SOLUCOES INDUSTRIALS LTDA	931,02	973,17	1.017,23	1.063,29	1.111,43	1.161,75	1.214,35
DIRCEU GOBBO	1.591,05	1.663,09	1.738,38	1.817,09	1.899,36	1.985,36	2.075,25
DIVA AMBROSIO DA SILVA	629,19	657,68	687,46	718,58	751,12	785,13	820,67
DUILIO ANTONIO RENOSTO	451,57	472,01	493,38	515,72	539,07	563,48	588,99
ELEKTRO REDES S.A.	5.413,31	5.658,40	5.914,59	6.182,38	6.462,29	6.754,87	7.060,71
ELIZETE APARECIDA GAVA BERTO	4,77	4,98	5,21	5,45	5,69	5,95	6,22
EMERSON VANDERLEI STOCCO BOTAM E OUTROS	734,97	768,24	803,03	839,38	877,39	917,11	958,64
EUGENIO ZANETTI	546,88	571,65	597,53	624,58	652,86	682,42	713,31
EXPONENCIAL ENERGIA LTDA	1.700,36	1.777,35	1.857,82	1.941,93	2.029,86	2.121,76	2.217,82
EZEQUIAS MACHADO PEREIRA E OUTRA	1.272,62	1.330,24	1.390,47	1.453,43	1.519,23	1.588,02	1.659,92
FABIANO PETRIN	1.141,82	1.193,51	1.247,55	1.304,03	1.363,08	1.424,79	1.489,30
FARMABASE SAUDE ANIMAL LTDA	5.606,95	5.860,81	6.126,17	6.403,54	6.693,46	6.996,52	7.313,29
FENIX FOODS ALIMENTOS EIRELI LTDA	18,58	19,43	20,31	21,22	22,19	23,19	24,24
FERNANDO JOSE NOBREGA BACCI E OUTROS	42.157,72	44.066,45	46.061,60	48.147,09	50.326,99	52.605,60	54.987,36
FF BORTOLAZO LIMITADA	146,40	153,03	159,96	167,20	174,77	182,68	190,95
FLADEMIR JOSE DELAZARI	320,67	335,19	350,37	366,23	382,81	400,14	418,26
FRANCIELE CAROLINE FIRMINO CARNEIRO	872,88	912,40	953,71	996,89	1.042,02	1.089,20	1.138,52
FRANCISCO ALBERTO PARISE	3.346,05	3.497,55	3.655,90	3.821,43	3.994,45	4.175,30	4.364,34
FUNDAÇÃO AGENCIA DA BACIA HIDROGRAFICA DO RIO SOROCABA E MEDIO TII	21,12	22,07	23,07	24,12	25,21	26,35	27,54
FUNDAÇÃO PARA O INCREMENTO DE PESQUISA E APERFEICOAMENTO IND	107,81	112,69	117,80	123,13	128,70	134,53	140,62
GAMBETI ASSESSORIA E TREINAMENTO LTDA	81.368,63	85.052,67	88.903,51	92.928,70	97.136,14	101.534,07	106.131,12
GISELE CRISTINA PERES NICOLLETI	318,39	332,80	347,87	363,62	380,08	397,29	415,28
GRAFENO PAGAMENTOS LTDA.	9,31	9,73	10,17	10,63	11,11	11,62	12,14
GRANJA FARIA S.A.	73.729,28	77.067,44	80.556,74	84.204,03	88.016,44	92.001,47	96.166,93
GRANOL IND COM E EXPORTACAO S A	3.487,23	3.645,12	3.810,16	3.982,67	4.162,98	4.351,47	4.548,48
HELIO FORMIGONI	1.001,02	1.046,35	1.093,72	1.143,24	1.195,00	1.249,11	1.305,66
HIDROLABOR LABORATIRO DE CONTROLE DE QUALIDADE LTDA	128,14	133,95	140,01	146,35	152,98	159,90	167,14

CREDORES QUIROGRAFARIOS	P13	P14	P15	P16	P17	P18	P19
CEREAL COM. EXP. E REPRES. AGROPECUARIA S/A	19.773,65	20.668,92	21.604,73	22.582,90	23.605,36	24.674,12	25.791,26
CEREALISTA PESSUTTI TIETE LTDA	18,53	19,37	20,25	21,17	22,12	23,13	24,17
CEU AZUL ALIMENTOS LTDA	182.176,06	190.424,26	199.045,90	208.057,89	217.477,91	227.324,43	237.616,76
CIA ULTRAGRAZ LTDA	42,80	44,74	46,76	48,88	51,09	53,41	55,83
COM E BENEF DE CEREALS DE MARTIN LTDA	78,70	82,26	85,99	89,88	93,95	98,20	102,65
COMIGO COOP AGRO ROD R S GOIANO	54.406,23	56.869,52	59.444,35	62.135,75	64.949,00	67.889,63	70.963,40
CONCIERGE BLINDADO SERVICOS AUTOMOTIVOS E CORRETORA DE SEGURO	56,80	59,37	62,05	64,86	67,80	70,87	74,08
CONEXAO NFE SISTEMA DE INFORMACAO S A	15,10	15,78	16,50	17,25	18,03	18,84	19,70
COPEL COMERCIALIZACAO S A	16.485,77	17.232,18	18.012,38	18.827,91	19.680,36	20.571,41	21.502,80
CORDEIRO MAQUINAS E FERRAMENTAS LTDA	22,80	23,83	24,91	26,04	27,21	28,45	29,73
DAIANE CRISTINA DE MELO PORTO CAETANO	577,98	604,14	631,50	660,09	689,98	721,21	753,87
DATEC AUTOMACAO E SOLUCOES INDUSTRIALS LTDA	1.269,33	1.326,80	1.386,88	1.449,67	1.515,30	1.583,91	1.655,62
DIRCEU GOBBO	2.169,20	2.267,42	2.370,08	2.477,38	2.589,55	2.706,79	2.829,35
DIVA AMBROSIO DA SILVA	857,83	896,67	937,27	979,70	1.024,06	1.070,43	1.118,89
DUILIO ANTONIO RENOSTO	615,66	643,53	672,67	703,12	734,96	768,23	803,01
ELEKTRO REDES S.A.	7.380,39	7.714,54	8.063,83	8.428,92	8.810,55	9.209,46	9.626,42
ELIZETE APARECIDA GAVA BERTO	6,50	6,80	7,10	7,43	7,76	8,11	8,48
EMERSON VANDERLEI STOCCO BOTAM E OUTROS	1.002,04	1.047,41	1.094,83	1.144,40	1.196,21	1.250,37	1.306,99
EUGENIO ZANETTI	745,61	779,37	814,66	851,54	890,09	930,39	972,52
EXPONENCIAL ENERGIA LTDA	2.318,24	2.423,20	2.532,91	2.647,59	2.767,46	2.892,76	3.023,74
EZEQUIAS MACHADO PEREIRA E OUTRA	1.735,07	1.813,63	1.895,74	1.981,57	2.071,29	2.165,07	2.263,09
FABIANO PETRIN	1.556,73	1.627,21	1.700,88	1.777,89	1.858,39	1.942,53	2.030,48
FARMABASE SAUDE ANIMAL LTDA	7.644,41	7.990,51	8.352,29	8.730,45	9.125,73	9.538,90	9.970,79
FENIX FOODS ALIMENTOS EIRELI LTDA	25,34	26,49	27,68	28,94	30,25	31,62	33,05
FERNANDO JOSE NOBREGA BACCI E OUTROS	57.476,97	60.079,29	62.799,44	65.642,75	68.614,79	71.721,39	74.968,64
FF BORTOLAZO LIMITADA	199,60	208,64	218,08	227,96	238,28	249,07	260,34
FLADEMIR JOSE DELAZARI	437,20	456,99	477,68	499,31	521,92	545,55	570,25
FRANCIELE CAROLINE FIRMINO CARNEIRO	1.190,06	1.243,94	1.300,26	1.359,14	1.420,67	1.484,99	1.552,23
FRANCISCO ALBERTO PARISE	4.561,94	4.768,49	4.984,38	5.210,06	5.445,95	5.692,52	5.950,25
FUNDACAO AGENCIA DA BACIA HIDROGRAFICA DO RIO SOROCABA E MEDIO TII	28,79	30,09	31,45	32,88	34,37	35,92	37,55
FUNDACAO PARA O INCREMENTO DE PESQUISA E APERFEICOAMENTO IND	146,99	153,64	160,60	167,87	175,47	183,42	191,72
GAMBETI ASSESSORIA E TREINAMENTO LTDA	110.936,31	115.959,06	121.209,21	126.697,08	132.433,41	138.429,46	144.696,99
GISELE CRISTINA PERES NICOLLETI	434,08	453,73	474,28	495,75	518,20	541,66	566,18
GRAFENO PAGAMENTOS LTDA.	12,69	13,27	13,87	14,50	15,15	15,84	16,56
GRANJA FARIA S.A.	100.520,98	105.072,16	109.829,40	114.802,04	119.999,81	125.432,91	131.112,01
GRANOL IND COM E EXPORTACAO S A	4.754,42	4.969,68	5.194,69	5.429,88	5.675,73	5.932,70	6.201,31
HELIO FORMIGONI	1.364,78	1.426,57	1.491,16	1.558,67	1.629,24	1.703,01	1.780,11
HIDROLABOR LABORATIRO DE CONTROLE DE QUALIDADE LTDA	174,71	182,62	190,89	199,53	208,56	218,01	227,88

CREDORES QUIROGRAFARIOS	P20	VALOR A RECEBER
CEREAL COM. EXP. E REPRES. AGROPECUARIA S/A	26.958,99	365.683,28
CEREALISTA PESSUTTI TIETE LTDA	25,27	342,73
CEU AZUL ALIMENTOS LTDA	248.375,09	3.369.066,17
CIA ULTRAGRAZ LTDA	58,35	791,54
COM E BENEF DE CEREALS DE MARTIN LTDA	107,30	1.455,41
COMIGO COOP AGRO ROD R S GOIANO	74.176,33	1.006.159,58
CONCIERGE BLINDADO SERVICOS AUTOMOTIVOS E CORRETORA DE SEGURO	77,43	1.050,34
CONEXAO NFE SISTEMA DE INFORMACAO S A	20,59	279,25
COPEL COMERCIALIZACAO S A	22.476,36	304.878,95
CORDEIRO MAQUINAS E FERRAMENTAS LTDA	31,08	421,60
DAIANE CRISTINA DE MELO PORTO CAETANO	788,00	10.688,77
DATEC AUTOMACAO E SOLUCOES INDUSTRIALS LTDA	1.730,58	23.474,35
DIRCEU GOBBO	2.957,45	40.116,09
DIVA AMBROSIO DA SILVA	1.169,55	15.864,26
DUILIO ANTONIO RENOSTO	839,37	11.385,60
ELEKTRO REDES S.A.	10.062,27	136.488,94
ELIZETE APARECIDA GAVA BERTO	8,86	120,24
EMERSON VANDERLEI STOCCO BOTAM E OUTROS	1.366,16	18.531,18
EUGENIO ZANETTI	1.016,55	13.788,93
EXPONENCIAL ENERGIA LTDA	3.160,64	42.872,24
EZEQUIAS MACHADO PEREIRA E OUTRA	2.365,56	32.087,45
FABIANO PETRIN	2.122,41	28.789,30
FARMABASE SAUDE ANIMAL LTDA	10.422,22	141.371,52
FENIX FOODS ALIMENTOS EIRELI LTDA	34,55	468,59
FERNANDO JOSE NOBREGA BACCI E OUTROS	78.362,92	1.062.948,18
FF BORTOLAZO LIMITADA	272,13	3.691,29
FLADEMIR JOSE DELAZARI	596,07	8.085,29
FRANCIELE CAROLINE FIRMINO CARNEIRO	1.622,51	22.008,38
FRANCISCO ALBERTO PARISE	6.219,66	84.366,07
FUNDACAO AGENCIA DA BACIA HIDROGRAFICA DO RIO SOROCABA E MEDIO TII	39,25	532,40
FUNDACAO PARA O INCREMENTO DE PESQUISA E APERFEICOAMENTO IND	200,40	2.718,33
GAMBETI ASSESSORIA E TREINAMENTO LTDA	151.248,28	2.051.596,48
GISELE CRISTINA PERES NICOLLETI	591,82	8.027,65
GRAFENO PAGAMENTOS LTDA.	17,31	234,74
GRANJA FARIA S.A.	137.048,23	1.858.980,94
GRANOL IND COM E EXPORTACAO S A	6.482,08	87.925,72
HELIO FORMIGONI	1.860,71	25.239,45
HIDROLABOR LABORATIRO DE CONTROLE DE QUALIDADE LTDA	238,19	3.230,96

CREDORES QUIROGRAFARIOS	VALOR (R\$)	%	P1	P2	P3	P4	P5
IGOR BARSÍ SANTOS	82.816,78	0,1763%	2.471,62	2.583,53	2.700,50	2.822,77	2.950,57
IGOR FERNANDO SIMIDAMORE VICIANA LTDA HIDROMETER	2.110,00	0,0045%	62,97	65,82	68,80	71,92	75,17
ILENDER DO BRASIL LABORATORIOS LTDA	47.403,92	0,1009%	1.414,74	1.478,80	1.545,75	1.615,74	1.688,89
INDUSTRIA E COMERCIO DE CARNES JUMIRIM LTDA	1.641,20	0,0035%	48,98	51,20	53,52	55,94	58,47
INEZ VALDRIGHI	8.239,36	0,0175%	245,90	257,03	268,67	280,83	293,55
INTERSTEEL ACOS E METAIS LTDA	99.267,21	0,2114%	2.962,58	3.096,71	3.236,92	3.383,47	3.536,66
IRINEU N CANAVESE & CIA LTDA	2.059,18	0,0044%	61,46	64,24	67,15	70,19	73,36
IRMAN DADE DA SANTA CASA DE MISERICORDIA	7.265,08	0,0155%	216,82	226,64	236,90	247,63	258,84
ISALTINO BICUDO SAMPAIO	425,00	0,0009%	12,68	13,26	13,86	14,49	15,14
ITAÚ UNIBANCO S.A.	289.502,05	0,6164%	8.640,03	9.031,22	9.440,12	9.867,53	10.314,29
JATAI ALIMENTOS LTDA	250.694,23	0,5338%	7.481,84	7.820,58	8.174,67	8.544,78	8.931,66
JCM NITEROI REFRIGERAÇÃO LTDA	4.248,85	0,0090%	126,80	132,55	138,55	144,82	151,38
JNA TELECOMUNICACOES LTDA	979,98	0,0021%	29,25	30,57	31,96	33,40	34,91
JOAO APARECIDO MERLIN	25.527,72	0,0544%	761,86	796,36	832,41	870,10	909,49
JOAO BERTIN FILHO	38.070,24	0,0811%	1.136,19	1.187,63	1.241,40	1.297,60	1.356,35
JOAO HERCULANO DE ALMEIDA	15.701,71	0,0334%	468,61	489,83	512,00	535,18	559,42
JONAS DE ALMEIDA SOARES	14.434,97	0,0307%	430,80	450,31	470,70	492,01	514,28
JOSE ALCINDO ALVES PIRES	16.642,41	0,0354%	496,68	519,17	542,68	567,25	592,93
JOSÉ BENEDITO CHAGAS E OUTRA	8.389,28	0,0179%	250,37	261,71	273,56	285,94	298,89
JOSE BENEDITO CHAGAS E OUTRA	5.812,84	0,0124%	173,48	181,34	189,55	198,13	207,10
JOSE CAMILO GOMES	28.980,60	0,0617%	864,91	904,07	945,00	987,79	1.032,51
JOSE CARLOS FELIZARDO	27.006,21	0,0575%	805,99	842,48	880,62	920,49	962,17
JOSÉ GENIVALDO DELAZARI	98.500,00	0,2097%	2.939,68	3.072,78	3.211,90	3.357,32	3.509,33
JOSE GENIVALDO DELAZARI	62.296,74	0,1327%	1.859,21	1.943,39	2.031,38	2.123,35	2.219,49
JOSE MARIA CIRINO DE SOUZA	39.700,70	0,0845%	1.184,85	1.238,49	1.294,57	1.353,18	1.414,44
JOSE MARIANO	28.864,25	0,0615%	861,44	900,44	941,21	983,82	1.028,37
JOSE ROBERTO SIMAO	49.082,27	0,1045%	1.464,83	1.531,16	1.600,48	1.672,94	1.748,69
JOSEMAR ALVES PIRES	23.488,42	0,0500%	701,00	732,74	765,91	800,59	836,84
JOX ASSOCIACAO AGROPECUARIA LTDA	250,64	0,0005%	7,48	7,82	8,17	8,54	8,93
JULIETH NUNES DA S. ANTUNES	93.537,10	0,1992%	2.791,57	2.917,96	3.050,07	3.188,16	3.332,51
JUNIOR INDUSTRIA METALURGICA SA	3.263,53	0,0069%	97,40	101,81	106,42	111,24	116,27
KINOSHITA & UEDA LTDA	182,40	0,0004%	5,44	5,69	5,95	6,22	6,50
LANCHES E MARMITAS	1.710,00	0,0036%	51,03	53,34	55,76	58,28	60,92
LILIAN APARECIDA ZAMPAULO NASTARO	23.889,74	0,0509%	712,98	745,26	779,00	814,27	851,14
LIQUITUDO COM E SERV DE PRD S A	2.999,98	0,0064%	89,53	93,59	97,82	102,25	106,88
LUCIA REGINA KLETTINGER GOLDONI	31.511,31	0,0671%	940,44	983,02	1.027,52	1.074,05	1.122,68
LUIS FERNANDO STRINGHINI CABRINI	70.599,87	0,1503%	2.107,02	2.202,41	2.302,13	2.406,36	2.515,31
LUIZ EDUARDO MADEIRA NEVES	36.763,24	0,0783%	1.097,18	1.146,86	1.198,78	1.253,06	1.309,79

CREDITORES QUIROGRAFARIOS	P6	P7	P8	P9	P10	P11	P12
IGOR BARSÍ SANTOS	3.084,16	3.223,80	3.369,76	3.522,33	3.681,81	3.848,50	4.022,75
IGOR FERNANDO SIMIDAMORE VICIANA LTDA HIDROMETER	78,58	82,14	85,85	89,74	93,80	98,05	102,49
ILENDER DO BRASIL LABORATORIOS LTDA	1.765,36	1.845,29	1.928,83	2.016,16	2.107,45	2.202,86	2.302,60
INDUSTRIA E COMERCIO DE CARNES JUMIRIM LTDA	61,12	63,89	66,78	69,80	72,96	76,27	79,72
INEZ VALDRIGHI	306,84	320,73	335,25	350,43	366,30	382,88	400,22
INTERSTEEL ACOS E METAIS LTDA	3.696,79	3.864,16	4.039,12	4.221,99	4.413,15	4.612,96	4.821,81
IRINEU N CANAVESE & CIA LTDA	76,69	80,16	83,79	87,58	91,55	95,69	100,02
IRMAN DADE DA SANTA CASA DE MISERICORDIA	270,56	282,81	295,61	309,00	322,99	337,61	352,89
ISALTINO BICUDO SAMPAIO	15,83	16,54	17,29	18,08	18,89	19,75	20,64
ITAÚ UNIBANCO S.A.	10.781,28	11.269,41	11.779,65	12.312,98	12.870,46	13.453,18	14.062,29
JATAI ALIMENTOS LTDA	9.336,05	9.758,74	10.200,58	10.662,42	11.145,17	11.649,78	12.177,24
JCM NITEROI REFRIGERAÇÃO LTDA	158,23	165,39	172,88	180,71	188,89	197,44	206,38
JNA TELECOMUNICACOES LTDA	36,50	38,15	39,87	41,68	43,57	45,54	47,60
JOAO APARECIDO MERLIN	950,67	993,71	1.038,71	1.085,73	1.134,89	1.186,28	1.239,99
JOAO BERTIN FILHO	1.417,77	1.481,96	1.549,05	1.619,19	1.692,50	1.769,13	1.849,23
JOAO HERCULANO DE ALMEIDA	584,74	611,22	638,89	667,82	698,05	729,66	762,70
JONAS DE ALMEIDA SOARES	537,57	561,91	587,35	613,94	641,74	670,79	701,17
JOSE ALCINDO ALVES PIRES	619,78	647,84	677,17	707,83	739,88	773,37	808,39
JOSÉ BENEDITO CHAGAS E OUTRA	312,42	326,57	341,35	356,81	372,96	389,85	407,50
JOSE BENEDITO CHAGAS E OUTRA	216,47	226,28	236,52	247,23	258,42	270,12	282,35
JOSE CAMILO GOMES	1.079,26	1.128,12	1.179,20	1.232,59	1.288,40	1.346,73	1.407,71
JOSE CARLOS FELIZARDO	1.005,73	1.051,27	1.098,86	1.148,62	1.200,62	1.254,98	1.311,80
JOSÉ GENIVALDO DELAZARI	3.668,22	3.834,30	4.007,90	4.189,36	4.379,04	4.577,30	4.784,55
JOSE GENIVALDO DELAZARI	2.319,98	2.425,02	2.534,81	2.649,58	2.769,54	2.894,93	3.026,01
JOSE MARIA CIRINO DE SOUZA	1.478,48	1.545,42	1.615,40	1.688,53	1.764,98	1.844,89	1.928,42
JOSE MARIANO	1.074,93	1.123,60	1.174,47	1.227,64	1.283,22	1.341,32	1.402,05
JOSE ROBERTO SIMAO	1.827,86	1.910,62	1.997,12	2.087,55	2.182,06	2.280,86	2.384,13
JOSEMAR ALVES PIRES	874,73	914,33	955,73	999,00	1.044,23	1.091,51	1.140,93
JOX ASSOCIACAO AGROPECUARIA LTDA	9,33	9,76	10,20	10,66	11,14	11,65	12,17
JULIETH NUNES DA S. ANTUNES	3.483,39	3.641,11	3.805,96	3.978,28	4.158,40	4.346,68	4.543,48
JUNIOR INDUSTRIA METALURGICA SA	121,54	127,04	132,79	138,80	145,09	151,66	158,52
KINOSHITA & UEDA LTDA	6,79	7,10	7,42	7,76	8,11	8,48	8,86
LANCHES E MARMITAS	63,68	66,56	69,58	72,73	76,02	79,46	83,06
LILIAN APARECIDA ZAMPAULO NASTARO	889,67	929,95	972,06	1.016,07	1.062,07	1.110,16	1.160,42
LIQUITUDO COM E SERV DE PRD S A	111,72	116,78	122,07	127,59	133,37	139,41	145,72
LUCIA REGINA KLETTINGER GOLDONI	1.173,51	1.226,64	1.282,17	1.340,23	1.400,91	1.464,33	1.530,63
LUIS FERNANDO STRINGHINI CABRINI	2.629,19	2.748,23	2.872,66	3.002,72	3.138,68	3.280,78	3.429,32
LUIZ EDUARDO MADEIRA NEVES	1.369,09	1.431,08	1.495,87	1.563,60	1.634,39	1.708,39	1.785,74

CREDORES QUIROGRAFARIOS	P13	P14	P15	P16	P17	P18	P19
IGOR BARSÍ SANTOS	4.204,88	4.395,26	4.594,26	4.802,27	5.019,70	5.246,97	5.484,53
IGOR FERNANDO SIMIDAMORE VICIANA LTDA HIDROMETER	107,13	111,98	117,05	122,35	127,89	133,68	139,73
ILENDER DO BRASIL LABORATORIOS LTDA	2.406,85	2.515,83	2.629,73	2.748,80	2.873,25	3.003,34	3.139,32
INDUSTRIA E COMERCIO DE CARNES JUMIRIM LTDA	83,33	87,10	91,05	95,17	99,48	103,98	108,69
INEZ VALDRIGHI	418,34	437,28	457,08	477,77	499,40	522,02	545,65
INTERSTEEL ACOS E METAIS LTDA	5.040,12	5.268,32	5.506,85	5.756,18	6.016,79	6.289,21	6.573,96
IRINEU N CANAVESE & CIA LTDA	104,55	109,29	114,23	119,41	124,81	130,46	136,37
IRMAN DADE DA SANTA CASA DE MISERICORDIA	368,87	385,57	403,03	421,28	440,35	460,29	481,13
ISALTINO BICUDO SAMPAIO	21,58	22,56	23,58	24,64	25,76	26,93	28,15
ITAÚ UNIBANCO S.A.	14.698,97	15.364,48	16.060,13	16.787,26	17.547,32	18.341,80	19.172,24
JATAI ALIMENTOS LTDA	12.728,57	13.304,87	13.907,26	14.536,93	15.195,10	15.883,07	16.602,19
JCM NITEROI REFRIGERAÇÃO LTDA	215,73	225,50	235,70	246,38	257,53	269,19	281,38
JNA TELECOMUNICACOES LTDA	49,76	52,01	54,36	56,83	59,40	62,09	64,90
JOAO APARECIDO MERLIN	1.296,13	1.354,81	1.416,15	1.480,27	1.547,29	1.617,34	1.690,57
JOAO BERTIN FILHO	1.932,95	2.020,47	2.111,95	2.207,57	2.307,52	2.411,99	2.521,20
JOAO HERCULANO DE ALMEIDA	797,23	833,32	871,05	910,49	951,71	994,80	1.039,84
JONAS DE ALMEIDA SOARES	732,91	766,09	800,78	837,04	874,93	914,55	955,95
JOSE ALCINDO ALVES PIRES	844,99	883,25	923,24	965,04	1.008,73	1.054,40	1.102,14
JOSÉ BENEDITO CHAGAS E OUTRA	425,95	445,24	465,40	486,47	508,49	531,51	555,58
JOSE BENEDITO CHAGAS E OUTRA	295,14	308,50	322,47	337,07	352,33	368,28	384,95
JOSE CAMILO GOMES	1.471,44	1.538,06	1.607,70	1.680,49	1.756,57	1.836,11	1.919,24
JOSE CARLOS FELIZARDO	1.371,19	1.433,28	1.498,17	1.566,00	1.636,90	1.711,02	1.788,48
JOSÉ GENIVALDO DELAZARI	5.001,17	5.227,60	5.464,29	5.711,69	5.970,29	6.240,60	6.523,15
JOSE GENIVALDO DELAZARI	3.163,01	3.306,22	3.455,91	3.612,38	3.775,94	3.946,89	4.125,59
JOSE MARIA CIRINO DE SOUZA	2.015,74	2.107,00	2.202,40	2.302,11	2.406,34	2.515,29	2.629,17
JOSE MARIANO	1.465,53	1.531,89	1.601,24	1.673,74	1.749,52	1.828,73	1.911,53
JOSE ROBERTO SIMAO	2.492,07	2.604,90	2.722,84	2.846,12	2.974,98	3.109,67	3.250,47
JOSEMAR ALVES PIRES	1.192,58	1.246,58	1.303,02	1.362,02	1.423,68	1.488,14	1.555,52
JOX ASSOCIACAO AGROPECUARIA LTDA	12,73	13,30	13,90	14,53	15,19	15,88	16,60
JULIETH NUNES DA S. ANTUNES	4.749,19	4.964,21	5.188,97	5.423,91	5.669,48	5.926,17	6.194,48
JUNIOR INDUSTRIA METALURGICA SA	165,70	173,20	181,04	189,24	197,81	206,77	216,13
KINOSHITA & UEDA LTDA	9,26	9,68	10,12	10,58	11,06	11,56	12,08
LANCHES E MARMITAS	86,82	90,75	94,86	99,16	103,65	108,34	113,24
LILIAN APARECIDA ZAMPAULO NASTARO	1.212,96	1.267,88	1.325,28	1.385,29	1.448,01	1.513,57	1.582,10
LIQUITUDO COM E SERV DE PRD S A	152,32	159,22	166,42	173,96	181,84	190,07	198,67
LUCIA REGINA KLETTINGER GOLDONI	1.599,93	1.672,37	1.748,09	1.827,24	1.909,97	1.996,44	2.086,83
LUIS FERNANDO STRINGHINI CABRINI	3.584,59	3.746,88	3.916,53	4.093,85	4.279,21	4.472,95	4.675,47
LUIZ EDUARDO MADEIRA NEVES	1.866,59	1.951,10	2.039,44	2.131,78	2.228,30	2.329,18	2.434,64

CREDORES QUIROGRAFARIOS	P20	VALOR A RECEBER
IGOR BARSÍ SANTOS	5.732,85	77.762,81
IGOR FERNANDO SIMIDAMORE VICIANA LTDA HIDROMETER	146,06	1.981,24
ILENDER DO BRASIL LABORATORIOS LTDA	3.281,45	44.511,05
INDUSTRIA E COMERCIO DE CARNES JUMIRIM LTDA	113,61	1.541,04
INEZ VALDRIGHI	570,36	7.736,55
INTERSTEEL ACOS E METAIS LTDA	6.871,60	93.209,34
IRINEU N CANAVESE & CIA LTDA	142,54	1.933,52
IRMAN DADE DA SANTA CASA DE MISERICORDIA	502,91	6.821,72
ISALTINO BICUDO SAMPAIO	29,42	399,06
ITAÚ UNIBANCO S.A.	20.040,28	271.834,93
JATAI ALIMENTOS LTDA	17.353,87	235.395,39
JCM NITEROI REFRIGERAÇÃO LTDA	294,12	3.989,56
JNA TELECOMUNICACOES LTDA	67,84	920,18
JOAO APARECIDO MERLIN	1.767,11	23.969,87
JOAO BERTIN FILHO	2.635,35	35.746,97
JOAO HERCULANO DE ALMEIDA	1.086,92	14.743,50
JONAS DE ALMEIDA SOARES	999,24	13.554,06
JOSE ALCINDO ALVES PIRES	1.152,04	15.626,79
JOSÉ BENEDITO CHAGAS E OUTRA	580,73	7.877,32
JOSE BENEDITO CHAGAS E OUTRA	402,38	5.458,11
JOSE CAMILO GOMES	2.006,13	27.212,03
JOSE CARLOS FELIZARDO	1.869,46	25.358,13
JOSÉ GENIVALDO DELAZARI	6.818,49	92.488,95
JOSE GENIVALDO DELAZARI	4.312,38	58.495,03
JOSE MARIA CIRINO DE SOUZA	2.748,21	37.277,93
JOSE MARIANO	1.998,08	27.102,78
JOSE ROBERTO SIMAO	3.397,64	46.086,98
JOSEMAR ALVES PIRES	1.625,95	22.055,02
JOX ASSOCIACAO AGROPECUARIA LTDA	17,35	235,34
JULIETH NUNES DA S. ANTUNES	6.474,94	87.828,92
JUNIOR INDUSTRIA METALURGICA SA	225,91	3.064,37
KINOSHITA & UEDA LTDA	12,63	171,27
LANCHES E MARMITAS	118,37	1.605,65
LILIAN APARECIDA ZAMPAULO NASTARO	1.653,73	22.431,85
LIQUITUDO COM E SERV DE PRD S A	207,67	2.816,90
LUCIA REGINA KLETTINGER GOLDONI	2.181,32	29.588,30
LUIS FERNANDO STRINGHINI CABRINI	4.887,15	66.291,45
LUIZ EDUARDO MADEIRA NEVES	2.544,87	34.519,73

CREDORES QUIROGRAFARIOS	VALOR (R\$)	%	P1	P2	P3	P4	P5
MAGGI CAMINHOES ITU	2.526,12	0,0054%	75,39	78,80	82,37	86,10	90,00
MARAN TRANSPORTES LTDA	27.735,15	0,0591%	827,74	865,22	904,39	945,34	988,14
MARCELO EBURNEO	40.905,08	0,0871%	1.220,79	1.276,06	1.333,84	1.394,23	1.457,35
MARCIA REGINA AIRES	44.732,35	0,0953%	1.335,01	1.395,46	1.458,64	1.524,68	1.593,71
MARCO ANTONIO SOARES PEREIRA	21.360,09	0,0455%	637,48	666,34	696,51	728,05	761,01
MARIA LUCIANE TAVARES	10.886,46	0,0232%	324,90	339,61	354,99	371,06	387,86
MARIA REGINA ZAMPAULO SANTAROSSA	12.058,50	0,0257%	359,88	376,17	393,21	411,01	429,62
MINERACAO BARROSO IND E COMERCIO LTDA	4.279,55	0,0091%	127,72	133,50	139,55	145,87	152,47
MIXXNOVA LTDA	2.070,00	0,0044%	61,78	64,58	67,50	70,55	73,75
MOTORISTAS E CHAPAS	1.230,00	0,0026%	36,71	38,37	40,11	41,92	43,82
NILTON JOSE LEITE	55.450,95	0,1181%	1.654,90	1.729,83	1.808,15	1.890,02	1.975,59
O BANCO BRADESCO S.A	1.126.431,72	2,3985%	33.617,76	35.139,83	36.730,82	38.393,85	40.132,16
OFICINA MECANICA DO NEGUINHO PECAS E SERVICOS LTDA	4.346,06	0,0093%	129,71	135,58	141,72	148,13	154,84
ONIVALDO PETRIN	43.987,02	0,0937%	1.312,77	1.372,21	1.434,33	1.499,27	1.567,16
OSMAR ANTONIO MILANI E OUTRO	17.347,95	0,0369%	517,74	541,18	565,68	591,30	618,07
OSVALDO APARECIDO CHAGAS	21.418,60	0,0456%	639,23	668,17	698,42	730,04	763,10
PAULITINTAS LTDA	1.247,34	0,0027%	37,23	38,91	40,67	42,51	44,44
PAULO CELSO SARTORI	42.147,90	0,0897%	1.257,88	1.314,83	1.374,36	1.436,59	1.501,63
PAULO JOSE COLLETI	24.705,71	0,0526%	737,33	770,71	805,61	842,08	880,21
POLY CLIP SYSTEM LTDA	6.474,98	0,0138%	193,24	201,99	211,14	220,70	230,69
PREVEMAX IND. E COM.DE EMBAL. E DISTR. DE EPIS LTDA	1.898,40	0,0040%	56,66	59,22	61,90	64,71	67,64
PRIMO ROLAMENTO LTDA	6.084,30	0,0130%	181,58	189,80	198,40	207,38	216,77
REINALDO EBURNEO	40.393,04	0,0860%	1.205,51	1.260,09	1.317,14	1.376,78	1.439,11
REINALDO RAIMUNDO BENTO	70.708,42	0,1506%	2.110,26	2.205,80	2.305,67	2.410,06	2.519,18
REYNALDO APARECIDO RAM PO	459.530,40	0,9785%	13.714,44	14.335,38	14.984,42	15.662,86	16.372,01
RITA DE CASSIA DA SILVA	29.995,01	0,0639%	895,19	935,72	978,08	1.022,36	1.068,65
RODONAVES TRANSP E ENCOMENDAS LTDA	1.156,06	0,0025%	34,50	36,06	37,70	39,40	41,19
RODRIGUES & NICOLETTI ADVOGADOS	152.943,57	0,3257%	4.564,52	4.771,18	4.987,20	5.213,00	5.449,03
RUBENS ADEO JUNIOR	29.116,36	0,0620%	868,96	908,31	949,43	992,42	1.037,35
RUD CORRENTES INDUSTRIALS	10.989,10	0,0234%	327,96	342,81	358,33	374,56	391,52
RUTE ROCHA PEREIRA	30.573,51	0,0651%	912,45	953,76	996,94	1.042,08	1.089,26
SAN RAPHAEL CENTER POSTO LTDA	75.042,36	0,1598%	2.239,60	2.341,00	2.446,99	2.557,78	2.673,59
SANTO ESTEVAM MORETI	10.660,76	0,0227%	318,16	332,57	347,63	363,37	379,82
SKG IND E COM DE FERRAMENTAS LTDA	847,50	0,0018%	25,29	26,44	27,64	28,89	30,19
SO PESCA IND. E COM. DE PEIXES LTDA	1.267,50	0,0027%	37,83	39,54	41,33	43,20	45,16
SPESSOTO SPESSETO LTDA	143,10	0,0003%	4,27	4,46	4,67	4,88	5,10
SUPRIR INDUSTRIA DE METALS LTDA	4.005,48	0,0085%	119,54	124,95	130,61	136,52	142,71
TAGUI COMERCIO DE CEREALS LTDA	7.930.787,17	16,8873%	236.690,13	247.406,50	258.608,07	270.316,80	282.555,65

CREDORES QUIROGRAFARIOS	P6	P7	P8	P9	P10	P11	P12
MAGGI CAMINHOES ITU	94,07	98,33	102,79	107,44	112,30	117,39	122,70
MARAN TRANSPORTES LTDA	1.032,88	1.079,64	1.128,52	1.179,62	1.233,03	1.288,85	1.347,21
MARCELO EBURNEO	1.523,34	1.592,31	1.664,40	1.739,76	1.818,53	1.900,86	1.986,93
MARCIA REGINA AIRES	1.665,87	1.741,29	1.820,13	1.902,54	1.988,68	2.078,72	2.172,83
MARCO ANTONIO SOARES PEREIRA	795,47	831,48	869,13	908,48	949,61	992,61	1.037,55
MARIA LUCIANE TAVARES	405,42	423,78	442,96	463,02	483,98	505,89	528,80
MARIA REGINA ZAMPAULO SANTAROSSA	449,07	469,40	490,65	512,87	536,09	560,36	585,73
MINERACAO BARROSO IND E COMERCIO LTDA	159,37	166,59	174,13	182,02	190,26	198,87	207,88
MIXXNOVA LTDA	77,09	80,58	84,23	88,04	92,03	96,19	100,55
MOTORISTAS E CHAPAS	45,81	47,88	50,05	52,31	54,68	57,16	59,75
NILTON JOSE LEITE	2.065,04	2.158,53	2.256,26	2.358,42	2.465,20	2.576,81	2.693,48
O BANCO BRADESCO S.A	41.949,19	43.848,47	45.833,76	47.908,92	50.078,05	52.345,38	54.715,36
OFICINA MECANICA DO NEGUINHO PECAS E SERVICOS LTDA	161,85	169,18	176,84	184,84	193,21	201,96	211,11
ONIVALDO PETRIN	1.638,11	1.712,28	1.789,80	1.870,84	1.955,54	2.044,08	2.136,63
OSMAR ANTONIO MILANI E OUTRO	646,05	675,30	705,88	737,84	771,24	806,16	842,66
OSVALDO APARECIDO CHAGAS	797,65	833,76	871,51	910,97	952,21	995,32	1.040,39
PAULITINTAS LTDA	46,45	48,56	50,75	53,05	55,45	57,96	60,59
PAULO CELSO SARTORI	1.569,62	1.640,69	1.714,97	1.792,62	1.873,78	1.958,62	2.047,29
PAULO JOSE COLLETI	920,06	961,72	1.005,26	1.050,77	1.098,35	1.148,08	1.200,06
POLY CLIP SYSTEM LTDA	241,13	252,05	263,46	275,39	287,86	300,89	314,52
PREVEMAX IND. E COM.DE EMBAL. E DISTR. DE EPIS LTDA	70,70	73,90	77,24	80,74	84,40	88,22	92,21
PRIMO ROLAMENTO LTDA	226,58	236,84	247,57	258,77	270,49	282,74	295,54
REINALDO EBURNEO	1.504,27	1.572,38	1.643,57	1.717,98	1.795,76	1.877,07	1.962,05
REINALDO RAIMUNDO BENTO	2.633,24	2.752,46	2.877,08	3.007,34	3.143,50	3.285,83	3.434,60
REYNALDO APPARECIDO RAM PO	17.113,27	17.888,09	18.697,99	19.544,56	20.429,45	21.354,42	22.321,26
RITA DE CASSIA DA SILVA	1.117,04	1.167,61	1.220,48	1.275,74	1.333,50	1.393,87	1.456,98
RODONAVES TRANSP E ENCOMENDAS LTDA	43,05	45,00	47,04	49,17	51,40	53,72	56,15
RODRIGUES & NICOLETTI ADVOGADOS	5.695,74	5.953,62	6.223,17	6.504,93	6.799,45	7.107,30	7.429,09
RUBENS ADEO JUNIOR	1.084,32	1.133,41	1.184,73	1.238,36	1.294,43	1.353,04	1.414,30
RUD CORRENTES INDUSTRIALS	409,24	427,77	447,14	467,38	488,55	510,66	533,79
RUTE ROCHA PEREIRA	1.138,58	1.190,13	1.244,02	1.300,34	1.359,21	1.420,75	1.485,08
SAN RAPHAEL CENTER POSTO LTDA	2.794,64	2.921,17	3.053,42	3.191,67	3.336,18	3.487,22	3.645,11
SANTO ESTEVAM MORETI	397,01	414,99	433,78	453,42	473,95	495,41	517,84
SKG IND E COM DE FERRAMENTAS LTDA	31,56	32,99	34,48	36,05	37,68	39,38	41,17
SO PESCA IND. E COM. DE PEIXES LTDA	47,20	49,34	51,57	53,91	56,35	58,90	61,57
SPESSOTO SPESSETO LTDA	5,33	5,57	5,82	6,09	6,36	6,65	6,95
SUPRIR INDUSTRIA DE METALS LTDA	149,17	155,92	162,98	170,36	178,07	186,13	194,56
TAGUI COMERCIO DE CEREALS LTDA	295.348,63	308.720,82	322.698,45	337.308,93	352.580,92	368.544,35	385.230,55

CREDORES QUIROGRAFARIOS	P13	P14	P15	P16	P17	P18	P19
MAGGI CAMINHOES ITU	128,26	134,07	140,14	146,48	153,11	160,05	167,29
MARAN TRANSPORTES LTDA	1.408,21	1.471,96	1.538,61	1.608,27	1.681,09	1.757,20	1.836,76
MARCELO EBURNEO	2.076,89	2.170,92	2.269,21	2.371,95	2.479,34	2.591,60	2.708,93
MARCIA REGINA AIRES	2.271,21	2.374,04	2.481,53	2.593,88	2.711,32	2.834,08	2.962,39
MARCO ANTONIO SOARES PEREIRA	1.084,52	1.133,63	1.184,95	1.238,60	1.294,68	1.353,30	1.414,57
MARIA LUCIANE TAVARES	552,74	577,77	603,93	631,27	659,85	689,73	720,95
MARIA REGINA ZAMPAULO SANTAROSSA	612,25	639,97	668,95	699,23	730,89	763,98	798,57
MINERACAO BARROSO IND E COMERCIO LTDA	217,29	227,12	237,41	248,16	259,39	271,14	283,41
MIXXNOVA LTDA	105,10	109,86	114,83	120,03	125,47	131,15	137,09
MOTORISTAS E CHAPAS	62,45	65,28	68,23	71,32	74,55	77,93	81,46
NILTON JOSE LEITE	2.815,43	2.942,90	3.076,14	3.215,42	3.361,00	3.513,17	3.672,23
O BANCO BRADESCO S.A	57.192,66	59.782,11	62.488,80	65.318,04	68.275,38	71.366,61	74.597,80
OFICINA MECANICA DO NEGUINHO PECAS E SERVICOS LTDA	220,66	230,65	241,10	252,01	263,42	275,35	287,82
ONIVALDO PETRIN	2.233,37	2.334,48	2.440,18	2.550,66	2.666,15	2.786,86	2.913,03
OSMAR ANTONIO MILANI E OUTRO	880,81	920,69	962,38	1.005,95	1.051,50	1.099,10	1.148,87
OSVALDO APARECIDO CHAGAS	1.087,49	1.136,73	1.188,20	1.241,99	1.298,23	1.357,00	1.418,44
PAULITINTAS LTDA	63,33	66,20	69,20	72,33	75,60	79,03	82,60
PAULO CELSO SARTORI	2.139,99	2.236,88	2.338,15	2.444,02	2.554,67	2.670,34	2.791,24
PAULO JOSE COLLETI	1.254,39	1.311,18	1.370,55	1.432,60	1.497,46	1.565,26	1.636,13
POLY CLIP SYSTEM LTDA	328,76	343,64	359,20	375,46	392,46	410,23	428,80
PREVEMAX IND. E COM.DE EMBAL. E DISTR. DE EPIS LTDA	96,39	100,75	105,31	110,08	115,07	120,28	125,72
PRIMO ROLAMENTO LTDA	308,92	322,91	337,53	352,81	368,78	385,48	402,93
REINALDO EBURNEO	2.050,89	2.143,74	2.240,80	2.342,26	2.448,31	2.559,16	2.675,02
REINALDO RAIMUNDO BENTO	3.590,10	3.752,65	3.922,55	4.100,15	4.285,78	4.479,83	4.682,66
REYNALDO APPARECIDO RAM PO	23.331,87	24.388,25	25.492,45	26.646,64	27.853,10	29.114,17	30.432,34
RITA DE CASSIA DA SILVA	1.522,95	1.591,90	1.663,97	1.739,31	1.818,06	1.900,37	1.986,42
RODONAVES TRANSP E ENCOMENDAS LTDA	58,70	61,35	64,13	67,04	70,07	73,24	76,56
RODRIGUES & NICOLETTI ADVOGADOS	7.765,45	8.117,04	8.484,54	8.868,69	9.270,23	9.689,95	10.128,67
RUBENS ADEO JUNIOR	1.478,33	1.545,27	1.615,23	1.688,36	1.764,80	1.844,71	1.928,23
RUD CORRENTES INDUSTRIALS	557,95	583,21	609,62	637,22	666,07	696,23	727,75
RUTE ROCHA PEREIRA	1.552,32	1.622,60	1.696,07	1.772,86	1.853,12	1.937,03	2.024,73
SAN RAPHAEL CENTER POSTO LTDA	3.810,15	3.982,66	4.162,97	4.351,46	4.548,47	4.754,41	4.969,67
SANTO ESTEVAM MORETI	541,28	565,79	591,41	618,18	646,17	675,43	706,01
SKG IND E COM DE FERRAMENTAS LTDA	43,03	44,98	47,02	49,14	51,37	53,69	56,13
SO PESCA IND. E COM. DE PEIXES LTDA	64,36	67,27	70,31	73,50	76,83	80,30	83,94
SPESSOTO SPESSETO LTDA	7,27	7,59	7,94	8,30	8,67	9,07	9,48
SUPRIR INDUSTRIA DE METALS LTDA	203,37	212,58	222,20	232,26	242,78	253,77	265,26
TAGUI COMERCIO DE CEREALS LTDA	402.672,23	420.903,61	439.960,42	459.880,05	480.701,56	502.465,78	525.215,40

CREDORES QUIROGRAFARIOS	P20	VALOR A RECEBER
MAGGI CAMINHOES ITU	174,87	2.371,96
MARAN TRANSPORTES LTDA	1.919,92	26.042,59
MARCELO EBURNEO	2.831,58	38.408,81
MARCIA REGINA AIRES	3.096,52	42.002,52
MARCO ANTONIO SOARES PEREIRA	1.478,62	20.056,57
MARIA LUCIANE TAVARES	753,60	10.222,10
MARIA REGINA ZAMPAULO SANTAROSSA	834,73	11.322,62
MINERACAO BARROSO IND E COMERCIO LTDA	296,24	4.018,39
MIXXNOVA LTDA	143,29	1.943,68
MOTORISTAS E CHAPAS	85,14	1.154,94
NILTON JOSE LEITE	3.838,50	52.067,01
O BANCO BRADESCO S.A	77.975,29	1.057.690,23
OFICINA MECANICA DO NEGUINHO PECAS E SERVICOS LTDA	300,85	4.080,84
ONIVALDO PETRIN	3.044,93	41.302,67
OSMAR ANTONIO MILANI E OUTRO	1.200,88	16.289,28
OSVALDO APARECIDO CHAGAS	1.482,67	20.111,51
PAULITINTAS LTDA	86,34	1.171,22
PAULO CELSO SARTORI	2.917,62	39.575,79
PAULO JOSE COLLETI	1.710,21	23.198,02
POLY CLIP SYSTEM LTDA	448,22	6.079,84
PREVEMAX IND. E COM.DE EMBAL. E DISTR. DE EPIS LTDA	131,41	1.782,55
PRIMO ROLAMENTO LTDA	421,18	5.713,00
REINALDO EBURNEO	2.796,14	37.928,02
REINALDO RAIMUNDO BENTO	4.894,67	66.393,38
REYNALDO APPARECIDO RAM PO	31.810,20	431.487,15
RITA DE CASSIA DA SILVA	2.076,35	28.164,54
RODONAVES TRANSP E ENCOMENDAS LTDA	80,03	1.085,51
RODRIGUES & NICOLETTI ADVOGADOS	10.587,25	143.610,05
RUBENS ADEO JUNIOR	2.015,53	27.339,51
RUD CORRENTES INDUSTRIALS	760,70	10.318,48
RUTE ROCHA PEREIRA	2.116,40	28.707,73
SAN RAPHAEL CENTER POSTO LTDA	5.194,68	70.462,83
SANTO ESTEVAM MORETI	737,97	10.010,18
SKG IND E COM DE FERRAMENTAS LTDA	58,67	795,78
SO PESCA IND. E COM. DE PEIXES LTDA	87,74	1.190,15
SPESSOTO SPESSETO LTDA	9,91	134,37
SUPRIR INDUSTRIA DE METALS LTDA	277,27	3.761,04
TAGUI COMERCIO DE CEREALS LTDA	548.995,03	7.446.803,88

CREDORES QUIROGRAFARIOS	VALOR (R\$)	%	P1	P2	P3	P4	P5
TECNYL INDUSTRIA E COMERCIO DE TELAS LTDA	190,50	0,0004%	5,69	5,94	6,21	6,49	6,79
TELHAÇO INDUSTRIA E COMERCIO LTDA	11.716,09	0,0249%	349,66	365,49	382,04	399,34	417,42
TOLEDO DO BRASIL	330,00	0,0007%	9,85	10,29	10,76	11,25	11,76
TRELICAS FAULIM IND E COM DE FERRO LTDA	646,80	0,0014%	19,30	20,18	21,09	22,05	23,04
ULEND GESTAO FINANCEIRA S.A.	463.713,55	0,9874%	13.839,28	14.465,87	15.120,83	15.805,44	16.521,04
UNIMED DE PIRACICABA SOCIEDADE COOPERATIVA DE SERVICOS MEDICOS	10.948,08	0,0233%	326,74	341,53	357,00	373,16	390,05
VALDECIR LUVISOTTO	33.069,35	0,0704%	986,94	1.031,62	1.078,33	1.127,15	1.178,18
VALDEMIR LUVISOTTO	14.356,38	0,0306%	428,46	447,86	468,13	489,33	511,48
VALTER BELLUCCI	18.622,84	0,0397%	555,79	580,95	607,26	634,75	663,49
VIDARA DO BRASIL LTDA	309.789,16	0,6596%	9.245,49	9.664,09	10.101,64	10.559,00	11.037,07
WEIZUR DO BRASIL LTDA	15.829,23	0,0337%	472,41	493,80	516,16	539,53	563,96
ZAAZ PROVEDOR DE INTERNET E TELECOMUNICACOES LTDA	824,50	0,0018%	24,61	25,72	26,89	28,10	29,38
ZAMUNER COMERCIO DE CEREAIS E TRANSPORTES LTDA	2.804,00	0,0060%	83,68	87,47	91,43	95,57	99,90
	46.963.071,14	100%	1.401.587,91	1.465.046,15	1.531.377,52	1.600.712,10	1.673.185,87

Este documento é cópia do original, assinado digitalmente por JOSE CARLOS KALL FILHO e Tribunal de Justiça de São Paulo, protocolado em 06/05/2024 às 12:15, sob o número W410247000425232. Para conferir o original, acesse o site <https://esaj.tjsp.jus.br/pastadigital/pd/abrirConferenciaDocumento.do>, informe o processo 1004808-43.2024.8.26.0114 e código nv9XGqia.

Este documento é cópia do original, assinado digitalmente por JOSE CARLOS KALLIL FILHO e Tribunal de Justiça do Estado de São Paulo, protocolado em 06/05/2024 às 12:15, sob o número W41024700042532. Para conferir o original, acesse o site <https://esaj.tjsp.br/pastadigital/pg/abrirConferenciaDocumento.do>, informe o processo 1004808-43.2024.8.26.01.14 e código n°9XGqla.

CREDITORES QUIROGRAFARIOS	P20	VALOR A RECEBER
TECNYL INDUSTRIA E COMERCIO DE TELAS LTDA	13,19	178,87
TELHAÇO INDUSTRIA E COMERCIO LTDA	811,03	11.001,11
TOLEDO DO BRASIL	22,84	309,86
TRELICAS FAULIM IND E COM DE FERRO LTDA	44,77	607,33
ULEND GESTAO FINANCEIRA S.A.	32.099,77	435.415,02
UNIMED DE PIRACICABA SOCIEDADE COOPERATIVA DE SERVICOS MEDICOS	757,86	10.279,96
VALDECIR LUVISOTTO	2.289,17	31.051,26
VALDEMIR LUVISOTTO	993,80	13.480,27
VALTER BELLUCCI	1.289,13	17.486,36
VIDARA DO BRASIL LTDA	21.444,62	290.884,00
WEIZUR DO BRASIL LTDA	1.095,75	14.863,24
ZAAZ PROVEDOR DE INTERNET E TELECOMUNICACOES LTDA	57,07	774,18
ZAMUNER COMERCIO DE CEREAIS E TRANSPORTES LTDA	194,10	2.632,88
	3.250.937,41	44.097.108,24

CREDORES EPP/ME/EIRELI (SLU)	VALOR (R\$)	%	P1	P2	P3	P4
AGROPRIME NUTRIÇÃO ANIMAL E COMMODITIES LTDA	298.885,87	7,7353%	9.050,71	9.460,49	9.888,83	10.336,55
AILTON RODRIGO ANDRIOLI	10.945,00	0,2833%	331,43	346,44	362,12	378,52
ALFA TRANSPORTES EIRELI	468,40	0,0121%	14,18	14,83	15,50	16,20
ANA LUCIA FRANCISCO	44.834,07	1,1603%	1.357,64	1.419,11	1.483,36	1.550,52
ARMELIN TIETE ALUGUEL DE EQUIPAMENTOS	220,00	0,0057%	6,66	6,96	7,28	7,61
AUTO PECAS AVENIDA TIETE DISTRIBUIDORA E COMERCIO LTDA	4.820,64	0,1248%	145,98	152,59	159,49	166,72
BATISTUCCI E SILVA TRANSPORTES LTDA	60.776,42	1,5729%	1.840,40	1.923,73	2.010,83	2.101,87
BETO LOCACOES DE EQUIPAMENTO LTDA	5.575,60	0,1443%	168,84	176,48	184,47	192,82
BIO CONTROL EXTEND DEDETIZADORA LTDA-ME	480,60	0,0124%	14,55	15,21	15,90	16,62
BIOLARANJAL COM DE OLEO VEGETAL, ANIMAL E DERIVADOS LTDA	47.282,00	1,2237%	1.431,77	1.496,59	1.564,35	1.635,18
CAETANO FERRAMENTAS EPIS CACA PESACA CAMPING LTDA	1.006,00	0,0260%	30,46	31,84	33,28	34,79
CAPIVARA FREIOS, PECAS E SERV. LTDA	1.501,00	0,0388%	45,45	47,51	49,66	51,91
CCL CATO CONTABILIDADE	16.000,00	0,4141%	484,50	506,44	529,37	553,34
CCM X COMERCIO ATACADISTA DE LUBRIFICANTES LTDA	2.290,15	0,0593%	69,35	72,49	75,77	79,20
CHAVAN PELLETS EQUIPAMENTOS E PECAS LTDA	4.282,35	0,1108%	129,68	135,55	141,68	148,10
CLAUDIO RIBEIRO DE PAULA	855,00	0,0221%	25,89	27,06	28,29	29,57
CLINICA MEDICA DE SAUDE OCUPACIONAL INOVARES LTDA	477,00	0,0123%	14,44	15,10	15,78	16,50
CLINICA MEDICA DE SAUDE OCUPACIONAL SOARES E TAVARES LTDA	659,00	0,0171%	19,96	20,86	21,80	22,79
COMERCIAL MOLAS ARAMOL MARCELO CANOLI	450,00	0,0116%	13,63	14,24	14,89	15,56
COMERCIALZOMPERO LTDA	8.512,93	0,2203%	257,78	269,46	281,66	294,41
CONFECOES SBOMPATO LTDA	2.391,84	0,0619%	72,43	75,71	79,14	82,72
CONSERLUVAS SERVICOS E COMERCIO EM EQUIPAMENTOS DE SEGURANCA INDIVIDUA	842,00	0,0218%	25,50	26,65	27,86	29,12
D PLASTICOS INDUSTRIA E COMERCIO LTDA EPP	15.113,64	0,3911%	457,66	478,38	500,04	522,68
DANILO BRUGNEROTTO DE ALMEIDA ME	663,67	0,0172%	20,10	21,01	21,96	22,95
DEL NERY PROJETO CONSULTORIA E DESEN TECNO AMBIENTAL S/S LTDA	4.660,00	0,1206%	141,11	147,50	154,18	161,16
DIEGO APARECIDO MILANI DOS SANTOS	186,15	0,0048%	5,64	5,89	6,16	6,44
EDUARDO G FRANCA & CIA LTDA	304,00	0,0079%	9,21	9,62	10,06	10,51
EFFICACIA COBRANCAS EMPRESARIAIS LTDA	478,52	0,0124%	14,49	15,15	15,83	16,55
ELETROMECHANICA SANTISSIMA TRINDADE LTDA	22.274,00	0,5765%	674,49	705,03	736,95	770,32
ELETROTECNICA TRINDADE LTDA	273,00	0,0071%	8,27	8,64	9,03	9,44
ELISANDRA DE FATIMA VALENCIO 26923473829	700,00	0,0181%	21,20	22,16	23,16	24,21
ERPLASTI INDUSTRIA E COMERCIO DE PLASTICOS EIRELI	119.217,27	3,0854%	3.610,08	3.773,53	3.944,38	4.122,96
FABIO JUNTO DOS SANTOS LTDA	550,00	0,0142%	16,65	17,41	18,20	19,02
FARMA PONTE ADM DE CONVENIOS	180,78	0,0047%	5,47	5,72	5,98	6,25
FELIPE GABRIEL CORREA	430,00	0,0111%	13,02	13,61	14,23	14,87
FERNANDO JOSE NASCIMENTO 26983229851	39,00	0,0010%	1,18	1,23	1,29	1,35
FLOBER PLASTIC COMERCIO LTDA ME	4.608,00	0,1193%	139,54	145,85	152,46	159,36
FRANCISCO CESAR FOLTRAN LOPES	238,80	0,0062%	7,23	7,56	7,90	8,26

CREDITORES EPP/ME/EIRELI (SLU)	P5	P6	P7	P8	P9	P10
AGROPRIME NUTRIÇÃO ANIMAL E COMMODITIES LTDA	10.804,55	11.293,74	11.805,07	12.339,56	12.898,24	13.482,22
AILTON RODRIGO ANDRIOLI	395,66	413,57	432,29	451,87	472,32	493,71
ALFA TRANSPORTES EIRELI	16,93	17,70	18,50	19,34	20,21	21,13
ANA LUCIA FRANCISCO	1.620,73	1.694,11	1.770,81	1.850,98	1.934,79	2.022,39
ARMELIN TIETE ALUGUEL DE EQUIPAMENTOS	7,95	8,31	8,69	9,08	9,49	9,92
AUTO PECAS AVENIDA TIETE DISTRIBUIDORA E COMERCIO LTDA	174,26	182,15	190,40	199,02	208,03	217,45
BATISTUCCI E SILVA TRANSPORTES LTDA	2.197,03	2.296,50	2.400,48	2.509,17	2.622,77	2.741,52
BETO LOCACOES DE EQUIPAMENTO LTDA	201,55	210,68	220,22	230,19	240,61	251,51
BIO CONTROL EXTEND DEDETIZADORA LTDA-ME	17,37	18,16	18,98	19,84	20,74	21,68
BIOLARANJAL COM DE OLEO VEGETAL, ANIMAL E DERIVADOS LTDA	1.709,22	1.786,60	1.867,49	1.952,05	2.040,43	2.132,81
CAETANO FERRAMENTAS EPIS CACA PESACA CAMPING LTDA	36,37	38,01	39,73	41,53	43,41	45,38
CAPIVARA FREIOS, PECAS E SERV. LTDA	54,26	56,72	59,28	61,97	64,77	67,71
CCL CATO CONTABILIDADE	578,39	604,58	631,95	660,56	690,47	721,73
CCM X COMERCIO ATACADISTA DE LUBRIFICANTES LTDA	82,79	86,54	90,45	94,55	98,83	103,30
CHAVAN PELLETS EQUIPAMENTOS E PECAS LTDA	154,80	161,81	169,14	176,80	184,80	193,17
CLAUDIO RIBEIRO DE PAULA	30,91	32,31	33,77	35,30	36,90	38,57
CLINICA MEDICA DE SAUDE OCUPACIONAL INOVARES LTDA	17,24	18,02	18,84	19,69	20,58	21,52
CLINICA MEDICA DE SAUDE OCUPACIONAL SOARES E TAVARES LTDA	23,82	24,90	26,03	27,21	28,44	29,73
COMERCIAL MOLAS ARAMOL MARCELO CANOLI	16,27	17,00	17,77	18,58	19,42	20,30
COMERCIALZOMPERO LTDA	307,74	321,67	336,23	351,46	367,37	384,00
CONFECOES SBOMPATO LTDA	86,46	90,38	94,47	98,75	103,22	107,89
CONSERLUVAS SERVICOS E COMERCIO EM EQUIPAMENTOS DE SEGURANCA INDIVIDUA	30,44	31,82	33,26	34,76	36,34	37,98
D PLASTICOS INDUSTRIA E COMERCIO LTDA EPP	546,35	571,09	596,94	623,97	652,22	681,75
DANILO BRUGNEROTTO DE ALMEIDA ME	23,99	25,08	26,21	27,40	28,64	29,94
DEL NERY PROJETO CONSULTORIA E DESEN TECNO AMBIENTAL S/S LTDA	168,46	176,08	184,06	192,39	201,10	210,20
DIEGO APARECIDO MILANI DOS SANTOS	6,73	7,03	7,35	7,69	8,03	8,40
EDUARDO G FRANCA & CIA LTDA	10,99	11,49	12,01	12,55	13,12	13,71
EFFICACIA COBRANCAS EMPRESARIAIS LTDA	17,30	18,08	18,90	19,76	20,65	21,59
ELETROMECHANICA SANTISSIMA TRINDADE LTDA	805,19	841,65	879,75	919,59	961,22	1.004,74
ELETROTECNICA TRINDADE LTDA	9,87	10,32	10,78	11,27	11,78	12,31
ELISANDRA DE FATIMA VALENCIO 26923473829	25,30	26,45	27,65	28,90	30,21	31,58
ERPLASTI INDUSTRIA E COMERCIO DE PLASTICOS EIRELI	4.309,63	4.504,76	4.708,72	4.921,91	5.144,75	5.377,68
FABIO JUNTO DOS SANTOS LTDA	19,88	20,78	21,72	22,71	23,73	24,81
FARMA PONTE ADM DE CONVENIOS	6,54	6,83	7,14	7,46	7,80	8,15
FELIPE GABRIEL CORREA	15,54	16,25	16,98	17,75	18,56	19,40
FERNANDO JOSE NASCIMENTO 26983229851	1,41	1,47	1,54	1,61	1,68	1,76
FLOBER PLASTIC COMERCIO LTDA ME	166,58	174,12	182,00	190,24	198,86	207,86
FRANCISCO CESAR FOLTRAN LOPES	8,63	9,02	9,43	9,86	10,31	10,77

CREDITORES EPP/ME/EIRELI (SLU)	P11	P12	P13	P14	P15	P16
AGROPRIME NUTRIÇÃO ANIMAL E COMMODITIES LTDA	14.092,64	14.730,70	15.397,65	16.094,79	16.823,50	17.585,20
AILTON RODRIGO ANDRIOLI	516,06	539,43	563,85	589,38	616,07	643,96
ALFA TRANSPORTES EIRELI	22,09	23,09	24,13	25,22	26,37	27,56
ANA LUCIA FRANCISCO	2.113,95	2.209,66	2.309,71	2.414,28	2.523,59	2.637,85
ARMELIN TIETE ALUGUEL DE EQUIPAMENTOS	10,37	10,84	11,33	11,85	12,38	12,94
AUTO PECAS AVENIDA TIETE DISTRIBUIDORA E COMERCIO LTDA	227,30	237,59	248,34	259,59	271,34	283,63
BATISTUCCI E SILVA TRANSPORTES LTDA	2.865,64	2.995,39	3.131,01	3.272,77	3.420,94	3.575,83
BETO LOCACOES DE EQUIPAMENTO LTDA	262,89	274,80	287,24	300,24	313,84	328,05
BIO CONTROL EXTEND DEDETIZADORA LTDA-ME	22,66	23,69	24,76	25,88	27,05	28,28
BIOLARANJAL COM DE OLEO VEGETAL, ANIMAL E DERIVADOS LTDA	2.229,37	2.330,31	2.435,82	2.546,10	2.661,38	2.781,88
CAETANO FERRAMENTAS EPIS CACA PESACA CAMPING LTDA	47,43	49,58	51,83	54,17	56,63	59,19
CAPIVARA FREIOS, PECAS E SERV. LTDA	70,77	73,98	77,33	80,83	84,49	88,31
CCL CATO CONTABILIDADE	754,41	788,57	824,27	861,59	900,60	941,37
CCM X COMERCIO ATACADISTA DE LUBRIFICANTES LTDA	107,98	112,87	117,98	123,32	128,91	134,74
CHAVAN PELLETS EQUIPAMENTOS E PECAS LTDA	201,92	211,06	220,61	230,60	241,04	251,96
CLAUDIO RIBEIRO DE PAULA	40,31	42,14	44,05	46,04	48,13	50,30
CLINICA MEDICA DE SAUDE OCUPACIONAL INOVARES LTDA	22,49	23,51	24,57	25,69	26,85	28,06
CLINICA MEDICA DE SAUDE OCUPACIONAL SOARES E TAVARES LTDA	31,07	32,48	33,95	35,49	37,09	38,77
COMERCIAL MOLAS ARAMOL MARCELO CANOLI	21,22	22,18	23,18	24,23	25,33	26,48
COMERCIALZOMPERO LTDA	401,39	419,56	438,56	458,42	479,17	500,87
CONFECOES SBOMPATO LTDA	112,78	117,88	123,22	128,80	134,63	140,73
CONSERLUVAS SERVICOS E COMERCIO EM EQUIPAMENTOS DE SEGURANCA INDIVIDUA	39,70	41,50	43,38	45,34	47,39	49,54
D PLASTICOS INDUSTRIA E COMERCIO LTDA EPP	712,62	744,88	778,61	813,86	850,71	889,22
DANILO BRUGNEROTTO DE ALMEIDA ME	31,29	32,71	34,19	35,74	37,36	39,05
DEL NERY PROJETO CONSULTORIA E DESEN TECNO AMBIENTAL S/S LTDA	219,72	229,67	240,07	250,94	262,30	274,17
DIEGO APARECIDO MILANI DOS SANTOS	8,78	9,17	9,59	10,02	10,48	10,95
EDUARDO G FRANCA & CIA LTDA	14,33	14,98	15,66	16,37	17,11	17,89
EFFICACIA COBRANCAS EMPRESARIAIS LTDA	22,56	23,58	24,65	25,77	26,93	28,15
ELETROMECHANICA SANTISSIMA TRINDADE LTDA	1.050,23	1.097,78	1.147,49	1.199,44	1.253,74	1.310,51
ELETROTECNICA TRINDADE LTDA	12,87	13,45	14,06	14,70	15,37	16,06
ELISANDRA DE FATIMA VALENCIO 26923473829	33,01	34,50	36,06	37,69	39,40	41,19
ERPLASTI INDUSTRIA E COMERCIO DE PLASTICOS EIRELI	5.621,16	5.875,67	6.141,69	6.419,77	6.710,43	7.014,25
FABIO JUNTO DOS SANTOS LTDA	25,93	27,11	28,33	29,62	30,96	32,36
FARMA PONTE ADM DE CONVENIOS	8,52	8,91	9,31	9,73	10,18	10,64
FELIPE GABRIEL CORREA	20,27	21,19	22,15	23,16	24,20	25,30
FERNANDO JOSE NASCIMENTO 26983229851	1,84	1,92	2,01	2,10	2,20	2,29
FLOBER PLASTIC COMERCIO LTDA ME	217,27	227,11	237,39	248,14	259,37	271,12
FRANCISCO CESAR FOLTRAN LOPES	11,26	11,77	12,30	12,86	13,44	14,05

CREDORES EPP/ME/EIRELI (SLU)	P17	P18	P19	P20	VALOR A RECEBER
AGROPRIME NUTRIÇÃO ANIMAL E COMMODITIES LTDA	18.381,39	19.213,62	20.083,53	20.992,84	284.755,83
AILTON RODRIGO ANDRIOLI	673,11	703,59	735,45	768,74	10.427,57
ALFA TRANSPORTES EIRELI	28,81	30,11	31,47	32,90	446,26
ANA LUCIA FRANCISCO	2.757,28	2.882,12	3.012,61	3.149,01	42.714,51
ARMELIN TIETE ALUGUEL DE EQUIPAMENTOS	13,53	14,14	14,78	15,45	209,60
AUTO PECAS AVENIDA TIETE DISTRIBUIDORA E COMERCIO LTDA	296,47	309,89	323,92	338,59	4.592,74
BATISTUCCI E SILVA TRANSPORTES LTDA	3.737,73	3.906,96	4.083,85	4.268,75	57.903,17
BETO LOCACOES DE EQUIPAMENTO LTDA	342,90	358,42	374,65	391,61	5.312,01
BIO CONTROL EXTEND DEDETIZADORA LTDA-ME	29,56	30,89	32,29	33,76	457,88
BIOLARANJAL COM DE OLEO VEGETAL, ANIMAL E DERIVADOS LTDA	2.907,83	3.039,48	3.177,10	3.320,94	45.046,71
CAETANO FERRAMENTAS EPIS CACA PESACA CAMPING LTDA	61,87	64,67	67,60	70,66	958,44
CAPIVARA FREIOS, PECAS E SERV. LTDA	92,31	96,49	100,86	105,43	1.430,04
CCL CATO CONTABILIDADE	983,99	1.028,55	1.075,11	1.123,79	15.243,59
CCM X COMERCIO ATACADISTA DE LUBRIFICANTES LTDA	140,84	147,22	153,89	160,85	2.181,88
CHAVAN PELLETS EQUIPAMENTOS E PECAS LTDA	263,36	275,29	287,75	300,78	4.079,90
CLAUDIO RIBEIRO DE PAULA	52,58	54,96	57,45	60,05	814,58
CLINICA MEDICA DE SAUDE OCUPACIONAL INOVARES LTDA	29,34	30,66	32,05	33,50	454,45
CLINICA MEDICA DE SAUDE OCUPACIONAL SOARES E TAVARES LTDA	40,53	42,36	44,28	46,29	627,85
COMERCIAL MOLAS ARAMOL MARCELO CANOLI	27,67	28,93	30,24	31,61	428,73
COMERCIALZOMPERO LTDA	523,54	547,25	572,02	597,92	8.110,48
CONFECOES SBOMPATO LTDA	147,10	153,76	160,72	168,00	2.278,76
CONSERLUVAS SERVICOS E COMERCIO EM EQUIPAMENTOS DE SEGURANCA INDIVIDUA	51,78	54,13	56,58	59,14	802,19
D PLASTICOS INDUSTRIA E COMERCIO LTDA EPP	929,48	971,57	1.015,56	1.061,54	14.399,13
DANILO BRUGNEROTTO DE ALMEIDA ME	40,82	42,66	44,60	46,61	632,29
DEL NERY PROJETO CONSULTORIA E DESEN TECNO AMBIENTAL S/S LTDA	286,59	299,56	313,13	327,30	4.439,70
DIEGO APARECIDO MILANI DOS SANTOS	11,45	11,97	12,51	13,07	177,35
EDUARDO G FRANCA & CIA LTDA	18,70	19,54	20,43	21,35	289,63
EFFICACIA COBRANCAS EMPRESARIAIS LTDA	29,43	30,76	32,15	33,61	455,90
ELETROMECHANICA SANTISSIMA TRINDADE LTDA	1.369,84	1.431,86	1.496,69	1.564,46	21.220,98
ELETROTECNICA TRINDADE LTDA	16,79	17,55	18,34	19,17	260,09
ELISANDRA DE FATIMA VALENCIO 26923473829	43,05	45,00	47,04	49,17	666,91
ERPLASTI INDUSTRIA E COMERCIO DE PLASTICOS EIRELI	7.331,82	7.663,78	8.010,76	8.373,46	113.581,19
FABIO JUNTO DOS SANTOS LTDA	33,82	35,36	36,96	38,63	524,00
FARMA PONTE ADM DE CONVENIOS	11,12	11,62	12,15	12,70	172,23
FELIPE GABRIEL CORREA	26,44	27,64	28,89	30,20	409,67
FERNANDO JOSE NASCIMENTO 26983229851	2,40	2,51	2,62	2,74	37,16
FLOBER PLASTIC COMERCIO LTDA ME	283,39	296,22	309,63	323,65	4.390,15
FRANCISCO CESAR FOLTRAN LOPES	14,69	15,35	16,05	16,77	227,51

CREDORES EPP/ME/EIRELI (SLU)	VALOR (R\$)	%	P1	P2	P3	P4
GABRIELA ANACLETO RODRIGUES	4.966,00	0,1285%	150,38	157,19	164,30	171,74
GCN COMMODITIES E NUTRICAÇÃO ANIMAL LTDA	1.839.901,51	47,6175%	55.714,99	58.237,54	60.874,30	63.630,44
GGPX COMERCIAL LTDA	878,75	0,0227%	26,61	27,81	29,07	30,39
GRAFICA ESTRELA DE TIETE LTDA	4.486,00	0,1161%	135,84	141,99	148,42	155,14
GRANDOS INFORMATICA LTDA ME	898,50	0,0233%	27,21	28,44	29,73	31,07
GRANMAK EQUIPAMENTOS INDUSTRIAIS LTDA EPP	1.000,00	0,0259%	30,28	31,65	33,09	34,58
GUILHERME PRILIP & CIA LTDA ME	770,00	0,0199%	23,32	24,37	25,48	26,63
HUIYUAN DO BRASIL IMPORTAÇÃO	80,00	0,0021%	2,42	2,53	2,65	2,77
IBD INDUSTRIA BRASILEIRA DE DEPENDADEIRAS LTDA	3.774,00	0,0977%	114,28	119,46	124,87	130,52
ISABELA CLAUDIO DE OLIVEIRA	1.249,50	0,0323%	37,84	39,55	41,34	43,21
J A COMPRESSORES LTDA	2.546,68	0,0659%	77,12	80,61	84,26	88,07
J GD TECNOLOGIA EIRELLI	349,90	0,0091%	10,60	11,08	11,58	12,10
J R INTERMEDIACAO E CONSULTORIA DE NEGOCIOS LTDA	16.931,40	0,4382%	512,71	535,92	560,19	585,55
J S TELES COMERCIO DE LENHA DE ARTEFATOS DE CIMENTO	37.414,80	0,9683%	1.132,98	1.184,27	1.237,89	1.293,94
JACARE PNEUS TIETE CENTRO AUTOMOTIVO LTDA	784,00	0,0203%	23,74	24,82	25,94	27,11
JBM SUPERMERCADO LTDA	2.214,06	0,0573%	67,05	70,08	73,25	76,57
KENTO LTDA	281,36	0,0073%	8,52	8,91	9,31	9,73
LABORATI LABORATORIO DE ANALISES CLINICAS TIETE LTDA	3.260,13	0,0844%	98,72	103,19	107,86	112,75
LATINA COBRANCA EMPRESARIAL EIRELI	544,02	0,0141%	16,47	17,22	18,00	18,81
LCG LOCAÇÕES E TRANSPORTES LTDA	6.385,00	0,1652%	193,35	202,10	211,25	220,82
LINDOMAR DE OLIVEIRA COSTA JUNIOR	1.995,24	0,0516%	60,42	63,15	66,01	69,00
LMF VIAGENS E TURISMO EIRELI ME	30.084,61	0,7786%	911,01	952,25	995,37	1.040,43
LUIZ ANTONIO MOTTA	1.471,50	0,0381%	44,56	46,58	48,69	50,89
MARCELO KIAN EPP	2.132,51	0,0552%	64,58	67,50	70,56	73,75
MARCIO CESAR ROSA	3.259,93	0,0844%	98,72	103,19	107,86	112,74
MARIA DE FATIMA BATISTUCCI	18.051,45	0,4672%	546,63	571,37	597,24	624,28
MARINO PORTARIAS E LIMPEZA LTDA	32.045,33	0,8293%	970,38	1.014,32	1.060,24	1.108,24
MARTINS E DINIZ COMERCIO DE EQUIPAMENTOS DE SEGURANÇA LTDA	650,46	0,0168%	19,70	20,59	21,52	22,50
MASTERCORP DO BRASIL EIRELI	981,36	0,0254%	29,72	31,06	32,47	33,94
MECANICA CAMPOS DE TIETE LTDA ME	1.942,34	0,0503%	58,82	61,48	64,26	67,17
MEGAMAX INFORMATICA LTDA - ME	2.470,51	0,0639%	74,81	78,20	81,74	85,44
MERCEARIA ANACLETO LEMES LTDA ME	300,00	0,0078%	9,08	9,50	9,93	10,38
MERPLAST INDUSTRIA E COMERCIO LTDA	1.890,00	0,0489%	57,23	59,82	62,53	65,36
MT AMBIENTAL COMERCIO E SERVICOS LTDA	12.920,00	0,3344%	391,24	408,95	427,47	446,82
MTC THEODORO PROD E SERV PNEU EPP	2.220,00	0,0575%	67,22	70,27	73,45	76,78
N S F DISTRIBUIDORA DE PRODUTOS ALIMENTICIOS LTDA	1.638,49	0,0424%	49,62	51,86	54,21	56,66
PAULO CESAR PIRES GOLDONI 09918148861	13.785,00	0,3568%	417,43	436,33	456,09	476,74
PLASTICAP COMERCIO DE PLASTICOS PAPEIS E EMBALAGENS LTDA	5.263,17	0,1362%	159,38	166,59	174,14	182,02

CREDORES EPP/ME/EIRELI (SLU)	P5	P6	P7	P8	P9	P10
GABRIELA ANACLETO RODRIGUES	179,52	187,65	196,14	205,02	214,30	224,01
GCN COMMODITIES E NUTRICAÇÃO ANIMAL LTDA	66.511,37	69.522,74	72.670,44	75.960,67	79.399,86	82.994,76
GGPX COMERCIAL LTDA	31,77	33,20	34,71	36,28	37,92	39,64
GRAFICA ESTRELA DE TIETE LTDA	162,17	169,51	177,18	185,21	193,59	202,36
GRANDOS INFORMATICA LTDA ME	32,48	33,95	35,49	37,09	38,77	40,53
GRANMAK EQUIPAMENTOS INDUSTRIAIS LTDA EPP	36,15	37,79	39,50	41,29	43,15	45,11
GUILHERME PRILIP & CIA LTDA ME	27,84	29,10	30,41	31,79	33,23	34,73
HUIYUAN DO BRASIL IMPORTAÇÃO	2,89	3,02	3,16	3,30	3,45	3,61
IBD INDUSTRIA BRASILEIRA DE DEPENDADEIRAS LTDA	136,43	142,60	149,06	155,81	162,86	170,24
ISABELA CLAUDIO DE OLIVEIRA	45,17	47,21	49,35	51,59	53,92	56,36
J A COMPRESSORES LTDA	92,06	96,23	100,59	105,14	109,90	114,88
J GD TECNOLOGIA EIRELI	12,65	13,22	13,82	14,45	15,10	15,78
J R INTERMEDIACAO E CONSULTORIA DE NEGOCIOS LTDA	612,06	639,77	668,74	699,02	730,66	763,75
J S TELES COMERCIO DE LENHA DE ARTEFATOS DE CIMENTO	1.352,52	1.413,76	1.477,77	1.544,68	1.614,61	1.687,72
JACARE PNEUS TIETE CENTRO AUTOMOTIVO LTDA	28,34	29,62	30,97	32,37	33,83	35,36
JBM SUPERMERCADO LTDA	80,04	83,66	87,45	91,41	95,55	99,87
KENTO LTDA	10,17	10,63	11,11	11,62	12,14	12,69
LABORATI LABORATORIO DE ANALISES CLINICAS TIETE LTDA	117,85	123,19	128,77	134,60	140,69	147,06
LATINA COBRANCA EMPRESARIAL EIRELI	19,67	20,56	21,49	22,46	23,48	24,54
LCG LOCACOES E TRANSPORTES LTDA	230,81	241,26	252,19	263,61	275,54	288,02
LINDOMAR DE OLIVEIRA COSTA JUNIOR	72,13	75,39	78,81	82,37	86,10	90,00
LMF VIAGENS E TURISMO EIRELI ME	1.087,54	1.136,78	1.188,25	1.242,05	1.298,28	1.357,06
LUIZ ANTONIO MOTTA	53,19	55,60	58,12	60,75	63,50	66,38
MARCELO KIAN EPP	77,09	80,58	84,23	88,04	92,03	96,19
MARCIO CESAR ROSA	117,84	123,18	128,76	134,59	140,68	147,05
MARIA DE FATIMA BATISTUCCI	652,55	682,09	712,98	745,26	779,00	814,27
MARINO PORTARIAS E LIMPEZA LTDA	1.158,42	1.210,87	1.265,69	1.323,00	1.382,90	1.445,51
MARTINS E DINIZ COMERCIO DE EQUIPAMENTOS DE SEGURANÇA LTDA	23,51	24,58	25,69	26,85	28,07	29,34
MASTERCORP DO BRASIL EIRELI	35,48	37,08	38,76	40,52	42,35	44,27
MECANICA CAMPOS DE TIETE LTDA ME	70,21	73,39	76,72	80,19	83,82	87,62
MEGAMAX INFORMATICA LTDA - ME	89,31	93,35	97,58	102,00	106,61	111,44
MERCEARIA ANACLETO LEMES LTDA ME	10,84	11,34	11,85	12,39	12,95	13,53
MERPLAST INDUSTRIA E COMERCIO LTDA	68,32	71,42	74,65	78,03	81,56	85,25
MT AMBIENTAL COMERCIO E SERVICOS LTDA	467,05	488,20	510,30	533,40	557,55	582,80
MTC THEODORO PROD E SERV PNEU EPP	80,25	83,89	87,68	91,65	95,80	100,14
N S F DISTRIBUIDORA DE PRODUTOS ALIMENTICIOS LTDA	59,23	61,91	64,72	67,65	70,71	73,91
PAULO CESAR PIRES GOLDONI 09918148861	498,32	520,88	544,47	569,12	594,88	621,82
PLASTICAP COMERCIO DE PLASTICOS PAPEIS E EMBALAGENS LTDA	190,26	198,87	207,88	217,29	227,13	237,41

CREDITORES EPP/ME/EIRELI (SLU)	P11	P12	P13	P14	P15	P16
GABRIELA ANACLETO RODRIGUES	234,15	244,75	255,83	267,42	279,52	292,18
GCN COMMODITIES E NUTRICAÇÃO ANIMAL LTDA	86.752,43	90.680,23	94.785,87	99.077,39	103.563,21	108.252,13
GGPX COMERCIAL LTDA	41,43	43,31	45,27	47,32	49,46	51,70
GRAFICA ESTRELA DE TIETE LTDA	211,52	221,09	231,10	241,57	252,51	263,94
GRANDOS INFORMATICA LTDA ME	42,36	44,28	46,29	48,38	50,57	52,86
GRANMAK EQUIPAMENTOS INDUSTRIAIS LTDA EPP	47,15	49,29	51,52	53,85	56,29	58,84
GUILHERME PRILIP & CIA LTDA ME	36,31	37,95	39,67	41,46	43,34	45,30
HUIYUAN DO BRASIL IMPORTAÇÃO	3,77	3,94	4,12	4,31	4,50	4,71
IBD INDUSTRIA BRASILEIRA DE DEPENDADEIRAS LTDA	177,95	186,00	194,42	203,23	212,43	222,05
ISABELA CLAUDIO DE OLIVEIRA	58,91	61,58	64,37	67,28	70,33	73,52
J A COMPRESSORES LTDA	120,08	125,51	131,20	137,14	143,35	149,84
J GD TECNOLOGIA EIRELI	16,50	17,24	18,03	18,84	19,69	20,59
J R INTERMEDIACAO E CONSULTORIA DE NEGOCIOS LTDA	798,33	834,47	872,25	911,74	953,02	996,17
J S TELES COMERCIO DE LENHA DE ARTIFATOS DE CIMENTO	1.764,13	1.844,00	1.927,49	2.014,76	2.105,98	2.201,33
JACARE PNEUS TIETE CENTRO AUTOMOTIVO LTDA	36,97	38,64	40,39	42,22	44,13	46,13
JBM SUPERMERCADO LTDA	104,39	109,12	114,06	119,23	124,62	130,27
KENTO LTDA	13,27	13,87	14,49	15,15	15,84	16,55
LABORATI LABORATORIO DE ANALISES CLINICAS TIETE LTDA	153,72	160,68	167,95	175,56	183,50	191,81
LATINA COBRANCA EMPRESARIAL EIRELI	25,65	26,81	28,03	29,30	30,62	32,01
LCG LOCACOES E TRANSPORTES LTDA	301,06	314,69	328,93	343,83	359,39	375,67
LINDOMAR DE OLIVEIRA COSTA JUNIOR	94,08	98,34	102,79	107,44	112,31	117,39
LMF VIAGENS E TURISMO EIRELI ME	1.418,51	1.482,73	1.549,86	1.620,03	1.693,38	1.770,05
LUIZ ANTONIO MOTTA	69,38	72,52	75,81	79,24	82,83	86,58
MARCELO KIAN EPP	100,55	105,10	109,86	114,83	120,03	125,47
MARCIO CESAR ROSA	153,71	160,67	167,94	175,54	183,49	191,80
MARIA DE FATIMA BATISTUCCI	851,14	889,67	929,95	972,06	1.016,07	1.062,07
MARINO PORTARIAS E LIMPEZA LTDA	1.510,96	1.579,37	1.650,87	1.725,62	1.803,75	1.885,41
MARTINS E DINIZ COMERCIO DE EQUIPAMENTOS DE SEGURANÇA LTDA	30,67	32,06	33,51	35,03	36,61	38,27
MASTERCORP DO BRASIL EIRELI	46,27	48,37	50,56	52,85	55,24	57,74
MECANICA CAMPOS DE TIETE LTDA ME	91,58	95,73	100,06	104,59	109,33	114,28
MEGAMAX INFORMATICA LTDA - ME	116,49	121,76	127,27	133,04	139,06	145,35
MERCEARIA ANACLETO LEMES LTDA ME	14,15	14,79	15,46	16,15	16,89	17,65
MERPLAST INDUSTRIA E COMERCIO LTDA	89,11	93,15	97,37	101,78	106,38	111,20
MT AMBIENTAL COMERCIO E SERVICOS LTDA	609,19	636,77	665,60	695,73	727,23	760,16
MTC THEODORO PROD E SERV PNEU EPP	104,67	109,41	114,37	119,55	124,96	130,62
N S F DISTRIBUIDORA DE PRODUTOS ALIMENTICIOS LTDA	77,26	80,75	84,41	88,23	92,23	96,40
PAULO CESAR PIRES GOLDONI 09918148861	649,97	679,40	710,16	742,31	775,92	811,05
PLASTICAP COMERCIO DE PLASTICOS PAPEIS E EMBALAGENS LTDA	248,16	259,40	271,14	283,42	296,25	309,66

CREDITORES EPP/ME/EIRELI (SLU)	P17	P18	P19	P20	VALOR A RECEBER
GABRIELA ANACLETO RODRIGUES	305,41	319,24	333,69	348,80	4.731,23
GCN COMMODITIES E NUTRICAO ANIMAL LTDA	113.153,35	118.276,48	123.631,56	129.229,10	1.752.918,85
GGPX COMERCIAL LTDA	54,04	56,49	59,05	61,72	837,21
GRAFICA ESTRELA DE TIETE LTDA	275,89	288,38	301,44	315,08	4.273,92
GRANDOS INFORMATICA LTDA ME	55,26	57,76	60,37	63,11	856,02
GRANMAK EQUIPAMENTOS INDUSTRIALS LTDA EPP	61,50	64,28	67,19	70,24	952,72
GUILHERME PRILIP & CIA LTDA ME	47,35	49,50	51,74	54,08	733,60
HUIYUAN DO BRASIL IMPORTACAO	4,92	5,14	5,38	5,62	76,22
IBD INDUSTRIA BRASILEIRA DE DEPENDADEIRAS LTDA	232,10	242,61	253,59	265,07	3.595,58
ISABELA CLAUDIO DE OLIVEIRA	76,84	80,32	83,96	87,76	1.190,43
J A COMPRESSORES LTDA	156,62	163,71	171,12	178,87	2.426,28
J GD TECNOLOGIA EIRELLI	21,52	22,49	23,51	24,58	333,36
J R INTERMEDIACAO E CONSULTORIA DE NOGOCIOS LTDA	1.041,28	1.088,42	1.137,70	1.189,21	16.130,96
J S TELES COMERCIO DE LENHA DE ARTEFATOS DE CIMENTO	2.301,00	2.405,18	2.514,07	2.627,90	35.645,99
JACARE PNEUS TIETE CENTRO AUTOMOTIVO LTDA	48,22	50,40	52,68	55,07	746,94
JBM SUPERMERCADO LTDA	136,16	142,33	148,77	155,51	2.109,39
KENTO LTDA	17,30	18,09	18,91	19,76	268,06
LABORATI LABORATORIO DE ANALISES CLINICAS TIETE LTDA	200,50	209,57	219,06	228,98	3.106,01
LATINA COBRANCA EMPRESARIAL EIRELI	33,46	34,97	36,56	38,21	518,30
LCG LOCACOES E TRANSPORTES LTDA	392,68	410,45	429,04	448,46	6.083,14
LINDOMAR DE OLIVEIRA COSTA JUNIOR	122,71	128,26	134,07	140,14	1.900,91
LMF VIAGENS E TURISMO EIRELI ME	1.850,19	1.933,96	2.021,53	2.113,05	28.662,34
LUIZ ANTONIO MOTTA	90,50	94,59	98,88	103,35	1.401,93
MARCELO KIAN EPP	131,15	137,09	143,29	149,78	2.031,69
MARCIO CESAR ROSA	200,48	209,56	219,05	228,97	3.105,81
MARIA DE FATIMA BATISTUCCI	1.110,16	1.160,42	1.212,96	1.267,88	17.198,05
MARINO PORTARIAS E LIMPEZA LTDA	1.970,78	2.060,01	2.153,28	2.250,77	30.530,36
MARTINS E DINIZ COMERCIO DE EQUIPAMENTOS DE SEGURANCA LTDA	40,00	41,81	43,71	45,69	619,71
MASTERCORP DO BRASIL EIRELI	60,35	63,09	65,94	68,93	934,97
MECANICA CAMPOS DE TIETE LTDA ME	119,45	124,86	130,51	136,42	1.850,51
MEGAMAX INFORMATICA LTDA - ME	151,94	158,81	166,01	173,52	2.353,71
MERCEARIA ANACLETO LEMES LTDA ME	18,45	19,29	20,16	21,07	285,82
MERPLAST INDUSTRIA E COMERCIO LTDA	116,23	121,50	127,00	132,75	1.800,65
MT AMBIENTAL COMERCIO E SERVICOS LTDA	794,58	830,55	868,16	907,46	12.309,20
MTC THEODORO PROD E SERV PNEU EPP	136,53	142,71	149,17	155,93	2.115,05
N S F DISTRIBUIDORA DE PRODUTOS ALIMENTICIOS LTDA	100,77	105,33	110,10	115,08	1.561,03
PAULO CESAR PIRES GOLDONI 09918148861	847,77	886,16	926,28	968,22	13.133,30
PLASTICAP COMERCIO DE PLASTICOS PAPEIS E EMBALAGENS LTDA	323,68	338,34	353,66	369,67	5.014,35

3.863.917,11	100%	117.005,23	122.302,75	127.840,13	133.628,21
--------------	------	------------	------------	------------	------------

CREDORES EPP/ME/EIRELI (SLU)	P5	P6	P7	P8	P9	P10
PNEU GREEN LTDA	13,08	13,67	14,29	14,94	15,62	16,32
PRODIVE QUIMICA IND E COM LTDA	96,88	101,27	105,85	110,64	115,65	120,89
R A B AGROPECUARIA LTDA - EPP	3.966,13	4.145,70	4.333,40	4.529,60	4.734,69	4.949,05
RM ASSESSORIA FINANCEIRA E TREINAMENTOS LTDA	15.502,98	16.204,90	16.938,59	17.705,50	18.507,13	19.345,06
RODOGRAOS TRANSPORTES EIRELI	11.442,88	11.960,96	12.502,51	13.068,57	13.660,26	14.278,75
ROSEMEIRE PEREIRA DA SILVA ANDRIOLI	186,53	194,98	203,80	213,03	222,68	232,76
S A TRANSPOTES EIRELI	1.138,71	1.190,26	1.244,15	1.300,48	1.359,36	1.420,91
SANTA CLARA COMERCIO DE UTILIDADES LTDA	52,69	55,08	57,57	60,18	62,90	65,75
SCC SERVICOS CONSOLIDADOS DE CONSTRUCAO CIVIL LTDA - ME	333,12	348,20	363,96	380,44	397,67	415,67
SERGIO LUIS FORLEVESI ME	61,92	64,73	67,66	70,72	73,92	77,27
SILVA & BEGHINI COMERCIO DE ONIBUS LTDA	2.711,21	2.833,96	2.962,27	3.096,39	3.236,58	3.383,12
SOROPESO BALANCAS E INSTRUMENTOS DE MEDICAO LTDA	9,58	10,01	10,46	10,94	11,43	11,95
SULPECAS COM IND E REP DE PECAS E MAQUINAS	56,28	58,83	61,50	64,28	67,19	70,23
TATU CAIXAS	561,82	587,25	613,84	641,63	670,68	701,05
TEXTIL VALDETE LTDA	11,57	12,09	12,64	13,21	13,81	14,43
TIAGO RODRIGUES ANACLETO	211,50	221,08	231,09	241,55	252,48	263,92
TIETE BLOCOS E ARTEFATOS DE CONCRETO LTDA	19,88	20,78	21,72	22,71	23,73	24,81
TIVERON THOME LTDA	23,41	24,47	25,58	26,74	27,95	29,21
TONON DISTR PROD ALIMENTICIOS LTDA	28,49	29,78	31,12	32,53	34,01	35,55
TOP CAIXAS IND E COM LTDA EPP	1.952,66	2.041,07	2.133,48	2.230,08	2.331,05	2.436,59
TRUCK CAR VIDROS E ACESSORIOS LTDA	7,47	7,81	8,16	8,53	8,92	9,32
TRUCK SERVICE PIPO LTDA	354,26	370,30	387,07	404,59	422,91	442,06
UNICA IND E COM DE PROD DE LIMPEZA LTDA ME	34,17	35,72	37,34	39,03	40,79	42,64
VAPORTERM CALDEIRAS E CONSULTORIA LTDA	114,96	120,16	125,60	131,29	137,23	143,44
VIMAG COMERCIO DE EQUIPAMENTOS INDUSTRIALS USADOS LTDA	521,27	544,88	569,55	595,33	622,29	650,46
VMC FLORESTAL EIRELI	1.024,26	1.070,63	1.119,11	1.169,77	1.222,74	1.278,10
	139.678,36	146.002,43	152.612,83	159.522,52	166.745,05	174.294,60

CREDORES EPP/ME/EIRELI (SLU)	P11	P12	P13	P14	P15	P16
PNEU GREEN LTDA	17,06	17,83	18,64	19,49	20,37	21,29
PRODIVE QUIMICA IND E COM LTDA	126,36	132,08	138,07	144,32	150,85	157,68
R A B AGROPECUARIA LTDA - EPP	5.173,13	5.407,34	5.652,17	5.908,07	6.175,57	6.455,17
RM ASSESSORIA FINANCEIRA E TREINAMENTOS LTDA	20.220,93	21.136,45	22.093,42	23.093,72	24.139,31	25.232,24
RODOGRAOS TRANSPORTES EIRELI	14.925,23	15.600,98	16.307,33	17.045,66	17.817,42	18.624,12
ROSEMEIRE PEREIRA DA SILVA ANDRIOLI	243,30	254,31	265,83	277,86	290,44	303,59
S A TRANSPOTES EIRELI	1.485,24	1.552,49	1.622,78	1.696,25	1.773,05	1.853,33
SANTA CLARA COMERCIO DE UTILIDADES LTDA	68,73	71,84	75,09	78,49	82,04	85,76
SCC SERVICOS CONSOLIDADOS DE CONSTRUCAO CIVIL LTDA - ME	434,49	454,16	474,73	496,22	518,69	542,17
SERGIO LUIS FORLEVESI ME	80,77	84,43	88,25	92,24	96,42	100,79
SILVA & BEGHINI COMERCIO DE ONIBUS LTDA	3.536,29	3.696,40	3.863,76	4.038,70	4.221,55	4.412,69
SOROPESO BALANCAS E INSTRUMENTOS DE MEDICAO LTDA	12,49	13,06	13,65	14,27	14,91	15,59
SULPECAS COM IND E REP DE PECAS E MAQUINAS	73,41	76,74	80,21	83,84	87,64	91,61
TATU CAIXAS	732,79	765,97	800,65	836,90	874,79	914,40
TEXTIL VALDETE LTDA	15,09	15,77	16,49	17,23	18,01	18,83
TIAGO RODRIGUES ANACLETO	275,86	288,35	301,41	315,06	329,32	344,23
TIETE BLOCOS E ARTEFATOS DE CONCRETO LTDA	25,93	27,11	28,33	29,62	30,96	32,36
TIVERON THOME LTDA	30,53	31,92	33,36	34,87	36,45	38,10
TONON DISTR PROD ALIMENTICIOS LTDA	37,15	38,84	40,60	42,43	44,35	46,36
TOP CAIXAS IND E COM LTDA EPP	2.546,90	2.662,22	2.782,75	2.908,74	3.040,44	3.178,10
TRUCK CAR VIDROS E ACESSORIOS LTDA	9,74	10,19	10,65	11,13	11,63	12,16
TRUCK SERVICE PIPO LTDA	462,08	483,00	504,86	527,72	551,62	576,59
UNICA IND E COM DE PROD DE LIMPEZA LTDA ME	44,57	46,59	48,70	50,90	53,21	55,62
VAPORTERM CALDEIRAS E CONSULTORIA LTDA	149,94	156,73	163,82	171,24	178,99	187,10
VIMAG COMERCIO DE EQUIPAMENTOS INDUSTRIALS USADOS LTDA	679,91	710,70	742,87	776,51	811,66	848,41
VMC FLORESTAL EIRELI	1.335,96	1.396,45	1.459,68	1.525,77	1.594,85	1.667,05
	182.185,95	190.434,59	199.056,70	208.069,18	217.489,72	227.336,77

CREDITORES EPP/ME/EIRELI (SLU)	P17	P18	P19	P20	VALOR A RECEBER
PNEU GREEN LTDA	22,25	23,26	24,32	25,42	344,75
PRODIVE QUIMICA IND E COM LTDA	164,82	172,28	180,08	188,24	2.553,30
R A B AGROPECUARIA LTDA - EPP	6.747,44	7.052,93	7.372,26	7.706,05	104.528,14
RM ASSESSORIA FINANCEIRA E TREINAMENTOS LTDA	26.374,66	27.568,79	28.817,00	30.121,71	408.583,84
RODOGRAOS TRANSPORTES EIRELI	19.467,35	20.348,75	21.270,06	22.233,08	301.579,04
ROSEMEIRE PEREIRA DA SILVA ANDRIOLI	317,34	331,71	346,72	362,42	4.916,06
S A TRANSPOTES EIRELI	1.937,24	2.024,95	2.116,63	2.212,46	30.010,81
SANTA CLARA COMERCIO DE UTILIDADES LTDA	89,64	93,70	97,94	102,38	1.388,69
SCC SERVICOS CONSOLIDADOS DE CONSTRUCAO CIVIL LTDA - ME	566,72	592,38	619,20	647,23	8.779,35
SERGIO LUIS FORLEVESI ME	105,35	110,12	115,11	120,32	1.632,04
SILVA & BEGHINI COMERCIO DE ONIBUS LTDA	4.612,48	4.821,31	5.039,60	5.267,77	71.454,32
SOROPESO BALANCAS E INSTRUMENTOS DE MEDICAO LTDA	16,29	17,03	17,80	18,61	252,42
SULPECAS COM IND E REP DE PECAS E MAQUINAS	95,75	100,09	104,62	109,36	1.483,35
TATU CAIXAS	955,80	999,07	1.044,31	1.091,59	14.806,76
TEXTIL VALDETE LTDA	19,68	20,57	21,50	22,48	304,87
TIAGO RODRIGUES ANACLETO	359,82	376,11	393,14	410,94	5.574,12
TIETE BLOCOS E ARTEFATOS DE CONCRETO LTDA	33,82	35,36	36,96	38,63	524,00
TIVERON THOME LTDA	39,83	41,63	43,52	45,49	616,98
TONON DISTR PROD ALIMENTICIOS LTDA	48,46	50,66	52,95	55,35	750,75
TOP CAIXAS IND E COM LTDA EPP	3.321,99	3.472,40	3.629,61	3.793,95	51.462,74
TRUCK CAR VIDROS E ACESSORIOS LTDA	12,71	13,28	13,89	14,52	196,89
TRUCK SERVICE PIPO LTDA	602,70	629,98	658,51	688,32	9.336,70
UNICA IND E COM DE PROD DE LIMPEZA LTDA ME	58,14	60,77	63,52	66,40	900,63
VAPORTERM CALDEIRAS E CONSULTORIA LTDA	195,57	204,42	213,68	223,35	3.029,66
VIMAG COMERCIO DE EQUIPAMENTOS INDUSTRIALS USADOS LTDA	886,83	926,98	968,95	1.012,82	13.738,28
VMC FLORESTAL EIRELI	1.742,53	1.821,43	1.903,89	1.990,09	26.994,49
	237.629,66	248.388,57	259.634,60	271.389,81	3.681.247,66



LAUDO DE AVALIAÇÃO

Proprietário : **ABATEDOURO AGUA DE PEDRA LTDA**

Endereço : Rod. Marechal Rondon, s/n km 163

Cidade : Jurumirim

Estado : São Paulo

Tipo de Avaliação : **Avaliação Patrimonial de Bens Imóveis**

Terreno, Edificações e Benfeitorias



ÍNDICE

	AVALIAÇÃO PATRIMONIAL	Página
CAPÍTULO 1:	INTRODUÇÃO	0003
	1.1 Objetivo	0003
	1.2 Considerações Gerais	0003
	1.3 Declaração	0003
CAPÍTULO 2:	AVALIAÇÃO	0004
	2.1 Esclarecimentos	0004
	2.2 Resumo da Avaliação	0005
CAPÍTULO 3:	AVALIAÇÃO	0006
	3.1 Metodologias de Avaliação	0006
	3.2 Normas Técnicas	0006
	3.3 Vistoria	0006
	3.4 Avaliação	0007
	3.5 Descrições do Imóvel	0007
	3.6 Resumos da Avaliação	0010
	3.7 Cálculo do Valor das Edificações e Benfeitorias	0012
	3.8 Avaliação das Edificações e Benfeitorias	0013
	3.9 Cálculo do Valor de terreno	0014
	3.10 Critério Adotado Para Avaliação	0017
	3.11 Homogeneização	0017
	3.12 Pesquisa Dados de Mercado	0021
	ANEXOS:	
	Relatório e Fotográfico do Imóvel	0022
	Mapa de Localização	0027
	Documentos	0028



OBJETIVO

O presente laudo tem como objetivo a Avaliação do imóveis (terreno, edificações e benfeitorias) situado na **Rod. Marechal Rondon, s/n km 163 - Jurumirim – São Paulo**, estabelecendo de forma fundamentada os valores com eles relacionados.

CONSIDERAÇÕES GERAIS

Este laudo foi desenvolvido com base em estimativas de técnicos com grande capacidade e experiência profissional, além de informações obtidas através de extensa pesquisa de mercado, conhecimento das diligências e reuniões, onde foram fornecidas importantes informações por parte desta empresa.

A **AXS CONSULTORIA EMPRESARIA** não foi solicitado qualquer tipo de trabalho com o intuito de verificar ou rever informações financeiras com exceção das contidas neste laudo.

Estando esta avaliação fundamentada em estimativas e condições limites, que estão expostas a incertezas e podem ser submetidas a eventuais alterações, a **AXS CONSULTORIA EMPRESARIA** não se responsabiliza que os resultados obtidos sejam aceitos posteriormente a data base do presente relatório.

DECLARAÇÃO

Declaramos não ter nenhum interesse no objeto desta avaliação, seja como **AXS CONSULTORIA EMPRESARIA** ou na pessoa de seus responsáveis técnicos.

Não existe interesse na utilização nem compensação própria da **AXS CONSULTORIA EMPRESARIA**, na elaboração deste laudo. O presente laudo foi elaborado com base nas normas e diretrizes da ABNT - Associação Brasileira de Normas Técnicas e do IBAPE - Instituto Brasileiro de Avaliações e Perícias de Engenharia.

Sidney Soares



AVALIAÇÃO

ESCLARECIMENTOS

A avaliação técnica realizada pela **AXS CONSULTORIA EMPRESARIA** refere-se aos bens em seu conjunto (conforme a relação enviada pelo proprietário), apresentados individualmente para uma melhor fundamentação.

Os valores colocados em cada um dos itens, tanto para o custo direto quanto para os encargos gerais, não supõe a reposição e reconstrução total dos imobilizados da empresa, sendo que se enquadram dentro do volume de obra da empresa e do tempo que geralmente a empresa leva para a renovação de suas instalações (manutenção).

Os valores foram determinados mediante níveis de preços vigentes na data de referência do estudo (**Dezembro de 2023**), sem levar em conta à situação conjuntural que poderia alterar pontualmente a avaliação dos imobilizados.

O valor determinado corresponde ao seu valor em uso, ou seja, enquanto os bens se manterem em operação e condições similares àquelas que operavam na data da vistoria técnica.

A extrapolação dos resultados aqui expostos a outros âmbitos geográficos ou a outra data distinta de referência necessitará ser validado.

Para esta avaliação foi considerada a área de terreno conforme informações apresentadas nas documentações fornecidas pelo preposto do solicitante e verificadas no local.

Ressaltamos que este trabalho não deve ser utilizado para outra finalidade a não ser a descrita no tipo de avaliação.



RESUMO DA AVALIAÇÃO

Com base nas premissas e metodologias indicadas para a avaliação dos bens considerados no presente relatório, certificamos o seguinte valor aos imobilizados da **ABATEDOURO AGUA DE PEDRA LTDA., localizada à: Rua Apolinário Pereira da Silva – Distrito Industrial - Pirajuí – São Paulo**, nesta data por nós avaliado atendimento a determinação do Custo de Reprodução (Reposição) e de Valor Justo de Mercado para o imóvel (Terreno, Edificações e Benfeitorias) e, para atendimento a lei 11638 e CPC 01 e 27 (ICPC-10):

Valor de Reprodução:

R\$ 5.586.312,90 (Cinco milhões, quinhentos e oitenta e seis mil, trezentos e doze reais e, noventa centavos).

Valor Justo de Mercado:

R\$ 4.378.106,31 (Quatro milhões, trezentos e setenta e oito mil, cento e seis reais e, trinta e um centavos).

Vida Útil Determinada

60 anos

Vida Útil Remanescente

42 Anos

Considera-se o imóvel livre de qualquer ônus, posse, domínio, hipoteca ou desapropriações que pesem sobre o mesmo e para a finalidade específica para a qual foi destinada esta avaliação.

Os valores certificados têm como data base Dezembro de 2023.

Vale esclarecer que foram utilizadas vidas úteis técnicas/econômicas, e não as definidas pela receita federal.

Responsável Técnico:

Eng. Responsável:

Gerente de Projetos: Sidney Roberto Soares
CNPJ/MF:

Engenheiro: Tiago Cantini Bitelo
CREA: 5069412940

AXS Consultoria Empresarial

Gestão de Negócios / Inventário e Avaliação Patrimonial / Renegociação de Passivo Bancário

www.axsconsultoria.com.br

e-mail: contato@axsconsultoria.com.br

55 (15) 991051487 (15) 988151487

Rua: Selma Regina Alves, 46 – Villa dos Ingleses – Sorocaba – SP – CEP 18051-879

METODOLOGIA DA AVALIAÇÃO

A metodologia aplicável é função, basicamente, da natureza do bem avaliado, da finalidade da avaliação e da disponibilidade, qualidade e quantidade de informações colhidas no mercado. A sua escolha deve ser justificada e ater-se ao estabelecido nas partes 1 e 2 da NBR 14653, com o objetivo de mostrar comportamento do mercado por meio de modelos que demonstrem racionalmente o convencimento do valor.

Os procedimentos avaliatórios usuais têm a finalidade de identificar o valor de um bem, de seus frutos e direitos, seu o custo, bem como aqueles para determinar indicadores de viabilidade.

No presente laudo, optamos pelo **“Método comparativo direto de dados de mercado”** para a definição do valor do terreno.

Para se estabelecer o valor de reposição do imóvel procedemos a uma pesquisa de valores, conforme fontes de informações que comercializam, levando-se em consideração o estado de conservação e manutenção das edificações, determinando-se e classificando-se item a item sua vida útil, porcentagem remanescente e anos remanescentes.

O Valor de Liquidação Forçada refere-se o valor que o imóvel atingirá se exposto à venda, visando a sua realização em prazo reduzido - em comparação ao valor de mercado - levando-se em consideração a situação do mercado imobiliário, o nível de ofertas e a conjuntura econômica atual.

NORMAS TÉCNICAS

No presente Trabalho de avaliação utilizamos as diretrizes constantes da Parte 2 da NBR 14653 que detalha os procedimentos gerais da norma de avaliação de bens – NBR 14653-1/2001 – no que diz respeito à avaliação de imóveis urbanos, inclusive glebas urbanizáveis, unidades padronizadas e servidões urbanas.

VISTORIA

É o exame circunstanciado e a consequente descrição do bem avaliando, visando sua classificação em relação ao universo que pertence.

- Vistoria realizada em Dezembro de 2023

AXS Consultoria Empresarial

Gestão de Negócios / Inventário e Avaliação Patrimonial / Renegociação de Passivo Bancário

www.axsconsultoria.com.br

e-mail: contato@axsconsultoria.com.br

55 (15) 991051487 (15) 988151487

Rua: Selma Regina Alves, 46 – Villa dos Inglezes – Sorocaba – SP – CEP 18051-879



AVALIAÇÃO

Após o levantamento de características e dados técnicos, procedemos à pesquisa de valores de reposição e depreciação para esta avaliação através de profissionais que atuam na região do imóvel avaliando, ponderando devidamente suas características, estado de manutenção e conservação.

DESCRIÇÃO DO IMÓVEL

SITUAÇÃO

O imóvel objeto do presente laudo se constitui de um terreno com área total de 176.781,29 m², e área construída e benfeitorias de 2.473 m², que se situam na Rua Rod. Marechal Rondon, s/n km 163 – Jumirim - São Paulo

MATRÍCULAS 38951

IMÓVEL RURAL, localizado no Bairro Água de Pedra, no Município de Jumirim, da comarca de Tietê- SP, contendo uma casa de morada estragada, feita de tijolos e coberta de telhas, com área total de 22,1364 ha, dentro das seguintes medidas e confrontações: SÍTIO ÁGUA DE PEDRA (ÁREA= 22,1364 ha) De Para Azimute Dist.(m): Imóveis Confrontantes: Obs. Proprietários 01 02 129°56'17" 181,27 Matr. 18.242- CRI Tietê Hélia Benedita Brizoti Sandei 02 03 168°03'28" 6,41 Matr. 14.581- CRI Tietê GRN Comercial Ltda 03 04 176°52'05" 6,59 04 05 191°39'13" 23,20 05 06 192°43'56" 45,22 06 07 187°30'12" 52,08 07 08 193°25'03" 62,34 08 09 196°36'36" 36,94 09 10 196°36'39" 73,86 10 11 195°09'55" 58,65 11 12 196°27'15" 117,74 12 13 195°28'23" 18,71 13 14 169°00'60" 3,81 14 15 196°45'03" 115,84 15 16 202°36'36" 1,74 16 17 196°35'22" 109,60 17 18 198°34'52" 93,76 18 19 195°35'52" 70,84 19 20 196°30'57" 116,63 20 21 185°10'33" 26,56 21 22 237°56'40" 20,01 22 23 345°44'21" 11,69 Município de Jumirim Prefeitura Municipal de Jumirim 23 24 333°42'06" 16,81 24 25 322°06'19" 33,26 25 26 254°34'60" 9,77 26 27 303°08'06" 23,33 27 28 310°52'00" 32,49 28 29 313°47'19" 160,53 29 30 324°25'57" 16,26 30 31 313°18'34" 16,79 31 32 22°21'54" 11,19 32 33-A 105°19'26" 16,69 GLEBA A Abatedouro Água de pedra Ltda. 33 -A 34 27°24'42" 34,41 34 35 38°04'08" 60,75 35 36 63°28'14" 8,03 36 37 27°49'52" 57,99 37 38 112°19'31" 33,15 38 39 22°18'04" 190,78 39 40 292°19'31" 80,01 40 33 22°19'31" 33,22 .

AXS Consultoria Empresarial

Gestão de Negócios / Inventário e Avaliação Patrimonial / Renegociação de Passivo Bancário

www.axsconsultoria.com.br

e-mail: contato@axsconsultoria.com.br

55 (15) 991051487 (15) 988151487

Rua: Selma Regina Alves, 46 – Villa dos Ingleses – Sorocaba – SP – CEP 18051-879

CARACTERÍSTICAS DO LOGRADOURO DE SITUAÇÃO

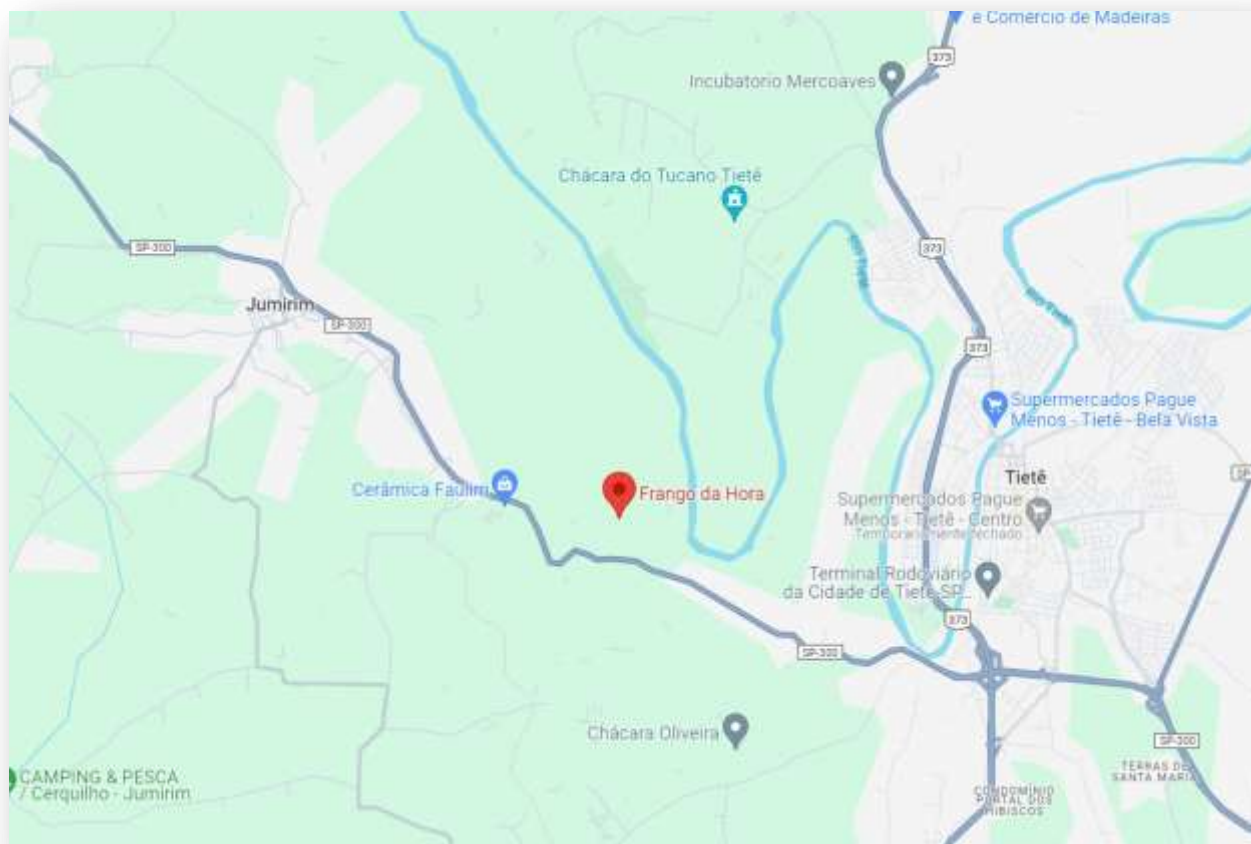

RUA CÉLIO ROBERTO FAULIM - ACESSO PRINCIPAL

Esta Via, com características de via secundária, se desenvolve em linha reta, com aproximadamente 6 metros de largura, em mão direcional dupla, asfaltada, com regular estado de conservação, possuindo guias, sarjetas e calçadas.

INFRA-ESTRUTURA URBANA

A região possui topografia irregular, dispondo de infraestrutura rural, representada por vias não pavimentadas, rede de distribuição de água, captação de águas pluviais, rede de esgotos, energia elétrica (luz e força), telefone, coleta de lixo, serviços postais, limpeza e conservação viárias.

AXS Consultoria Empresarial

Gestão de Negócios / Inventário e Avaliação Patrimonial / Renegociação de Passivo Bancário

www.axsconsultoria.com.br

e-mail: contato@axsconsultoria.com.br

55 (15) 991051487 (15) 988151487

Rua: Selma Regina Alves, 46 – Villa dos Ingleses – Sorocaba – SP – CEP 18051-879



TIPO DE OCUPAÇÃO CIRCUNVIZINHA

O local onde está posicionado o imóvel avaliando está situado em região predominantemente rural, com densidade de edificação baixa, com nível econômico médio.

TERRENOS

O terreno possuem topografia em aclave/declive moderado, sendo seu formato irregular e de superfície seca. Apresenta área total de 176.781,29 m²

ZONEAMENTO

De acordo com o Plano Diretor do Município de Jumarim , o imóvel se localiza em Zona Rural.

AXS Consultoria Empresarial

Gestão de Negócios / Inventário e Avaliação Patrimonial / Renegociação de Passivo Bancário

www.axsconsultoria.com.br

e-mail: contato@axsconsultoria.com.br

55 (15) 991051487 (15) 988151487

Rua: Selma Regina Alves, 46 – Villa dos Ingleses – Sorocaba – SP – CEP 18051-879

RESUMO DA AVALIAÇÃO

AVALIAÇÃO - VALOR DE REPRODUÇÃO HISTÓRICA	
Valor total do terreno	1.277.353,74
Valor total das Edificações	4.308.959,16
VALOR TOTAL	5.586.312,90

AVALIAÇÃO - VALOR DE REPOSIÇÃO



TERRENO X EDIFICAÇÕES

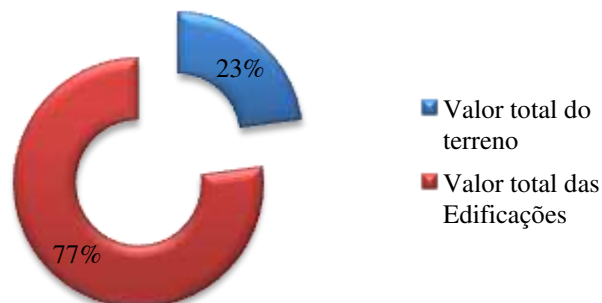

RESUMO DA AVALIAÇÃO

AVALIAÇÃO - VALOR JUSTO DE MERCADO	
Valor total do terreno	1.277.353,74
Valor total das Edificações	3.100.752,57
VALOR TOTAL	4.378.106,31

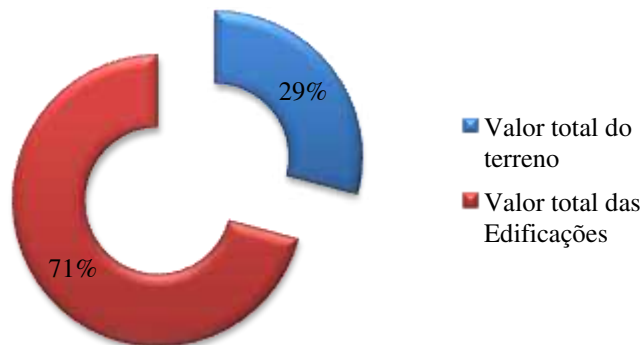



CÁLCULO DE EDIFICAÇÕES E BENFEITORIAS

O valor das construções/benfeitorias foi determinado através do Método Comparativo de Custo de Reprodução, que apresenta a seguinte definição:

“Método em que o valor das benfeitorias resulta de orçamento sumário ou detalhado ou da composição do custo de outras equivalentes”

Assim, o valor unitário novo das construções/benfeitorias foi calculado através da **“Estimação do Custo de Construção”** que tem por base os custos unitários básicos, de edificações padrão **GI**, da tabela elaborada e divulgada mensalmente pelo Sindicato da Indústria de Construção Civil no Estado de São Paulo, incluindo os custos relativos às fundações, construção de apoio, tratamento paisagístico e fechamento, aplicando-se ainda, os coeficientes vinculados ao valor do **H_{g2n}**, reproduzidos na Tabela IV do estudo **VALORES DE EDIFICAÇÕES DE IMÓVEIS URBANOS - IBAPE**

A equação, abaixo, expressa matematicamente o método acima descrito:

$$V_{UN} = CUN \times \text{Coeficiente}$$

V_{UN} = Valor Unitário Novo
 CUN = Custo Unitário Básico

O valor unitário novo foi depreciado de acordo com o método Ross/Heidecke, que já leva em conta o obsolescência, o tipo de construção e acabamento, bem como o estado de conservação da Edificação. Assim, o *valor* da construção foi obtido através do produto do valor unitário novo, depreciado pelo método Ross/Heidecke e pela sua área construída, expresso pela equação:

$V_C = D_C \times V_{UN} \times K_D$, onde:

V_C = Valor da Construção
 D_C = Área Construída
 V_{UN} = Valor Unitário Novo
 K_D = Coeficiente de Depreciação (Ross/Heidecke)

AVALIAÇÃO DAS EDIFICAÇÕES E BENFEITORIAS

Avaliação das Edificações e Benfeitorias - Frango da Hora									
Denominação	Área	Unit.	Idade ap.	Estado	Vida	Vida	Dep.	Custo	Custo
	(m²)	R\$	Anos	Nota	Útil	Rem.		Novo	Depreciado
Terreno	176.781,29	7,23	15	6	60	50	1,00	1.277.353,74	1.064.461,45
Edificações									
GALPÃO FABRICA DE RAÇÃO	769,00	2.091,42	10	6	60	45	0,75	1.608.299,77	1.236.782,52
ADMINISTRATIVO E VESTIÁRIO -FABRICA DE RAÇÃO	65,00	3.426,65	10	5	60	42	0,70	222.732,31	146.780,59
GRAXARIA	741,00	782,05	20	4	60	33	0,55	579.496,83	257.296,59
CASA DE FORÇA - PROJETO TUNEL DE CONGELAMENTO (INACABADO)	228,00	782,05	2	6	60	45	0,75	178.306,72	137.117,86
PROJETO TUNEL DE CONGELAMENTO (PISO PREPARADO REFRIGERAÇÃO / INACABADO)	670,00	2.567,35	2	6	60	45	0,75	1.720.123,55	1.322.775,01
Valores Edificações Totalizados								4.308.959,16	3.100.752,57
Totais Terreno + Edificações								5.586.312,90	4.165.214,02

AXS Consultoria Empresarial

Gestão de Negócios / Inventário e Avaliação Patrimonial / Renegociação de Passivo Bancário

www.axsconsultoria.com.br

e-mail: contato@axsconsultoria.com.br

55 (15) 991051487 (15) 988151487

Rua: Selma Regina Alves, 46 – Villa dos Ingleses – Sorocaba – SP – CEP 18051-879



CÁLCULO DO VALOR DO TERRENO

O valor do terreno foi obtido com base no valor unitário definido para o lote padrão local, considerando-se as devidas correções específicas para adequá-las as características do avaliado. O valor de mercado do terreno será calculado com base nos artigos das “Normas de Avaliação”, representados pela fórmula:

$$Vm = A \times vu$$

onde:

Vm = valor de mercado do terreno

A = área total do terreno = m^2

vu = preço unitário por m^2

Para obtenção do valor unitário de terreno no local foi feita uma pesquisa de mercado, por meio da qual realizou-se um tratamento dos dados e valores, resultando no preço unitário básico de **R\$ 7,23 /m²**.

Com este preço unitário, aplicando-se os critérios acima, o valor total do terreno resulta em:

$$Vm = A \times vu = 176.781,29 \text{ m}^2 \times \text{R\$ } 7,23 / \text{m}^2$$

$Vm = \text{R\$ } 1.277.353,74$ (Hum milhões, duzentos e setenta e sete mil, trezentos e cinquenta e três reais, e setenta e quatro centavos).

AXS Consultoria Empresarial

Gestão de Negócios / Inventário e Avaliação Patrimonial / Renegociação de Passivo Bancário

www.axsconsultoria.com.br

e-mail: contato@axsconsultoria.com.br

55 (15) 991051487 (15) 988151487

Rua: Selma Regina Alves, 46 – Villa dos Ingleses – Sorocaba – SP – CEP 18051-879



TRATAMENTO DOS DADOS

Os dados foram homogeneizados através de fatores de correção recomendados pelas normas do IBAPE - Instituto Brasileiro de Avaliações e Perícias de Engenharia e da NBR – 14653-2 – Avaliações de Bens – Parte 2 – Imóveis Urbanos – ABNT – Associação Brasileira de

Normas Técnicas.

Alguns dos fatores de correção adotados no presente trabalho podem ser assim descritos:

Fator Fonte: Sua aplicação admite a elasticidade de negociação sobre o valor ofertado em mercado.

Imóvel negociado	=	1,00
Imóvel em oferta	=	0,80 a 0,90
Opiniões específicas	=	0,80 a 0,90

Fator de Correção de Área: Coeficiente que aplicado pondera a influência da área no valor unitário do imóvel.

Fator de Zoneamento: É o fator de correção para sanear a influência do coeficiente de aproveitamento e taxa de ocupação existente entre elementos de diferentes Zoneamentos Urbanísticos.

Fator de Topografia: As condições topográficas de um terreno aumentam ou diminuem seu valor quando exigirem obras especiais para colocá-lo em condições de uso normal. Estudos sugerem os seguintes percentuais:

Situação	Fator
Plana	1,00
Declive ou aclave:	
- Até 5%	0,95
- De 5% a 10%	0,90
- De 10% a 20%	0,80
- Acima de 20%	0,70

AXS Consultoria Empresarial

Gestão de Negócios / Inventário e Avaliação Patrimonial / Renegociação de Passivo Bancário

www.axsconsultoria.com.br

e-mail: contato@axsconsultoria.com.br

55 (15) 991051487 (15) 988151487

Rua: Selma Regina Alves, 46 – Villa dos Ingleses – Sorocaba – SP – CEP 18051-879



Fator de Esquina ou Frentes Múltiplas: É o fator aplicado para adequar terrenos de uma frente quando comparados com terrenos de várias frentes.

Fator Local: a transposição que utilizamos no presente trabalho foi baseada na escala de valores varia de 0 a 10 em ordem crescente (notas atribuídas ao local), devidamente aferidos para o local avaliando. O fator deve ser limitado apenas à parcela de influência que a localização contribui na composição do valor final do imóvel. Os elementos comparativos não foram transpostos através dos valores de lançamento tributário, uma vez que estes estão defasados da realidade do mercado imobiliário local.

Também foram considerados outros fatores tais como melhoramentos públicos, acessibilidade, zoneamento, etc.



CRITÉRIO ADOTADO PARA AVALIAÇÃO

É o valor teórico e mais provável de um bem, para uma determinada data de referência, numa situação em que as partes interessadas, conhecedoras das possibilidades de seu uso, não estejam compelidas a realizar a negociação.

HOMOGENEIZAÇÃO

Amostra	Unitário	Fator	Unitário	Fator	Fator	Fator	Fator	Fator	Fator	Fator	Fator	Unitário
ID	Observado	Oferta	Venda	Topografia	Testada	Aprov.	Prop.Área	Local	Zoneamento	Frente Multiplas	Homog.	Homogeneizado
1	150,00	0,80	120,00	0,90	0,90	0,90	0,61	0,90	0,90	0,90	0,01	1,59
2	62,50	0,90	56,25	0,90	0,90	0,90	0,61	1,00	0,90	0,90	0,11	6,02
3	63,33	0,90	57,00	0,90	0,90	0,90	0,76	1,00	0,90	0,90	0,26	15,01
4	62,50	0,90	56,25	0,90	0,90	0,90	0,61	0,90	0,90	0,90	0,01	0,39
5	44,59	0,90	40,13	0,90	0,90	0,90	0,62	1,00	0,90	0,90	0,12	4,90
6	106,67	0,90	96,00	1,00	1,00	1,00	0,36	1,00	0,90	0,90	0,16	15,45

AXS Consultoria Empresarial

Gestão de Negócios / Inventário e Avaliação Patrimonial / Renegociação de Passivo Bancário

www.axsconsultoria.com.br

e-mail: contato@axsconsultoria.com.br

55 (15) 991051487 (15) 988151487

Rua: Selma Regina Alves, 46 – Villa dos Ingleses – Sorocaba – SP – CEP 18051-879



- **Média Saneada**

Será adiante calculada a média dos valores homogeneizados, assim como o desvio padrão, que serão utilizados para definição do intervalo de validade através de 30% de variação da média e verificação da validade da amostra mais distante pelo critério de Chauvenet, conforme mostrado nos cálculos abaixo. Em caso de alguma amostra estar fora do intervalo ou não ser válida pelo critério de Chauvenet. Esta amostra deverá ser eliminada e os cálculos de média, do intervalo e de Chauvenet recalculados até todas as amostras estarem enquadradas nesses critérios, sendo neste caso, o número de amostras válidas deve ser sempre superior a cinco.

$$\text{Média Homogeneizada} = M = \frac{\text{SOMATÓRIA}}{\text{Nº DE AMOSTRAS}} = \frac{[\sum(i=1,n) Xi]}{N} = \frac{40,35}{6}$$

$$M = R\$ 7,23 / m^2$$

- **Desvio Padrão**

$$S = \{ [\sum(i=1,n) (Xi - M)^2] / (n - 1) \}^{1/2}$$

$$S = R\$ 5,97 / m^2$$

- **Intervalo**

$$\text{Limite Inferior} = 0,7 \times M = R\$ 5,06 / m^2$$

$$\text{Limite Superior} = 1,3 \times M = R\$ 9,39 / m^2$$

- **Critério de Chauvenet**

$$\rho_m = [(X_s - M) / (S)], \text{ onde } X_s \text{ é a amostra mais distante da média.}$$

$$\rho_m = [(15,45 - 7,23) / (5,97)] = 1,38$$

AXS Consultoria Empresarial

Gestão de Negócios / Inventário e Avaliação Patrimonial / Renegociação de Passivo Bancário

www.axsconsultoria.com.br

e-mail: contato@axsconsultoria.com.br

55 (15) 991051487 (15) 988151487

Rua: Selma Regina Alves, 46 – Villa dos Ingleses – Sorocaba – SP – CEP 18051-879



Da tabela apresentada abaixo:

$p_{\text{crítico}} = 1,38 \rightarrow \text{Como } p_{\text{crítico}} > p_m \rightarrow \text{A amostra pode ser aceita pelo critério}$

- **Tabela de $p_{\text{crítico}}$ em função do número de amostras (n)**

N	$p_{\text{crítico}}$	n	$p_{\text{crítico}}$
5	1,65	20	2,24
6	1,73	22	2,28
7	1,80	24	2,31
8	1,86	26	2,35
9	1,92	30	2,39
10	1,96	40	2,50
12	2,00	50	2,58
14	2,03	100	2,80
16	2,06	200	3,02
18	2,20	500	3,29

Observa-se que todas as amostras situam-se dentro do intervalo de confiança e a amostra mais distante se enquadra no limite do critério de Chauvenet, podendo a média ser considerada válida.

Média Saneada – R\$ 7,23/ m²

- **Gráfico Representativo da Amostragem**

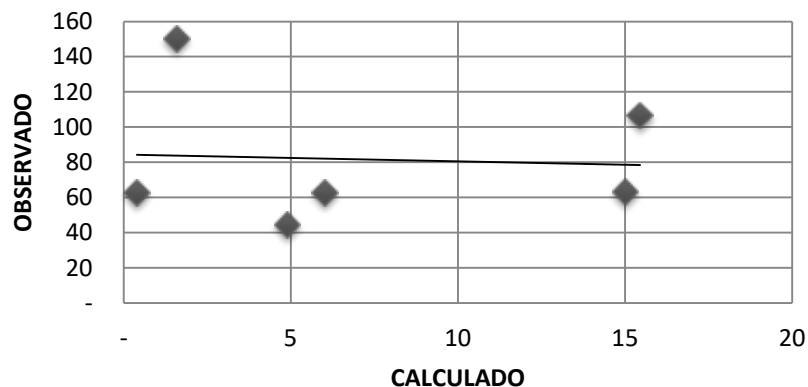



- **Grau de precisão da Avaliação**

$$E = t_{n-1, \alpha/2} \times (\sigma / \sqrt{y})$$

Sendo :

E = intervalo de confiança

Tn-1 grau de liberdade, de SUDENE com n-1

y = número de elementos

σ = Desvio padrão

$$E = 1,440 \times 5,97 / \sqrt{6}$$

$$E = 1,43$$

$$7,23 / 1,43 = 0,20 \text{ ou } 20\%$$

Como a amplitude encontra-se menor que 30% portanto a precisão está no grau III conforme ABNT.



PESQUISA DE DADOS DE MERCADO

Amostras	Amostra ID	Local	Cidade	Valor M2 (R\$)	Valor (R\$)	Área (M2)	Fonte
	1	RODOVIA MARECHAL RONDON	JUMIRIM	150,00	3.750.000,00	25.000	IMOBILIÁRIA CASA & CIA ITU - CRECI 29.234J - (11) 99839-7533
	2	RODOVIA MARECHAL RONDON	JUMIRIM	62,50	1.500.000,00	24.000	IMÓVEISJÁ.NET - (CRECI: 22633-J-SP - 11) 94767-9650(11) 98818-7508
	3	PAINEIRAS	JUMIRIM	63,33	3.800.000,00	60.000	INVICTUS IMOVEIS E ADMINISTRACAO DE BENS LTDA - ME - (11) 4432-4112
	4	PAINEIRAS	JUMIRIM	62,50	1.500.000,00	24.000	IMÓVEISJÁ.NET - (CRECI: 22633-J-SP - 11) 94767-9650(11) 98818-7508
	5	PAINEIRAS	JUMIRIM	44,59	1.180.000,00	26.466	NOBRECCE IMÓVEIS - CRECI 203787-f - (19) 99369-1535
	6	PAINEIRAS	JUMIRIM	106,67	320.000	3000	IMOBILIÁRIA CASA & CIA ITU - CRECI 29.234J - (11) 99839-7533



ANEXO I - RELATÓRIO DAS EDIFICAÇÕES E BOOK FOTOGRÁFICO

No imóvel vistoriado em avaliando existem construções e edificações, cujas descrições e características serão fornecidas a seguir:

1 – GALPÃO E FÁBRICA DE RAÇÃO:

Construção edificada em alvenaria, estrutura em concreto pré-fabricado e blocos de concreto, paredes laterais de parte em alvenaria e parte fechada com telhas metálicas, portas de ferro, piso de concreto, revestimento de pintura látex. Telhado aparente com telhas metálicas e com treliças aparentes.

Área:	769 m ²
Estado de conservação:	Em bom estado de conservação
Pé direito:	18,00 m
Idade Aparente:	10 anos
Vida Útil:	60 anos

2 – ADMINISTRATIVO E VESTIÁRIO - FABRICA DE RAÇÃO:

Construção edificada em alvenaria, estrutura em blocos de concreto, telhado com telhas de barro, piso cerâmico, portas de madeira. Construção com 2 pisos.

Área:	65,00 m ²
Estado de conservação:	Em regular estado de conservação
Pé direito:	3,00 m
Idade Aparente:	10 anos
Vida Útil:	60 anos

3 – GALPÃO GRAXARIA:

Construção edificada em alvenaria, estrutura em concreto pré-fabricado e blocos de concreto, paredes laterais de parte em alvenaria e parte fechada com telhas metálicas, piso inacabado, sem revestimento. Telhado aparente com telhas metálicas e com treliças aparentes.

AXS Consultoria Empresarial

Gestão de Negócios / Inventário e Avaliação Patrimonial / Renegociação de Passivo Bancário

www.axsconsultoria.com.br

e-mail: contato@axsconsultoria.com.br

55 (15) 991051487 (15) 988151487

Rua: Selma Regina Alves, 46 – Villa dos Inglezes – Sorocaba – SP – CEP 18051-879



Área: 741,00 m²
Estado de conservação: Em regular estado de conservação
Pé direito: 15,00 m
Idade Aparente: 20 anos
Vida Útil: 60 anos

4 – CASA DE FORÇA - PROJETO TUNEL DE CONGELAMENTO (INACABADO):

Construção edificada em alvenaria, estrutura em colunas de cimento, paredes em blocos de concreto rebocados, com laje de concreto, sem piso e sem portas.

Área: 228,00 m²
Estado de conservação: Inacabado
Pé direito: 4,00 m
Idade Aparente: 2 anos
Vida Útil: 60 anos

5 – PROJETO TUNEL DE CONGELAMENTO (PISO PREPARADO REFRIGERAÇÃO / INACABADO):

Área de Projeto em andamento para instalação de Tunel de Congelamentos. Piso preparado para refrigeração com camadas de concreto armado e placas isotérmicas, edificação com estrutura e treliças de ferro fundido e cobertura com telhas metálicas.

Área: 670,00 m²
Estado de conservação: Inacabado
Idade Aparente: 2 anos
Vida Útil: 60 anos

**FÁBRICA DE RAÇÃO****FÁBRICA DE RAÇÃO****FÁBRICA DE RAÇÃO****ADMINISTRATIVO E VESTIÁRIO -FABRICA DE RAÇÃO**

**GRAXARIA****GRAXARIA****SALA DO SUPERVISOR****PROJETO TUNEL DE CONGELAMENTO (PISO PREPARADO REFRIGERAÇÃO / INACABADO)**



PROJETO TUNEL DE CONGELAMENTO (PISO PREPARADO REFRIGERAÇÃO / INACABADO)



CASA DE FORÇA - PROJETO TUNEL DE CONGELAMENTO (INACADADO)

AXS Consultoria Empresarial
 Gestão de Negócios / Inventário e Avaliação Patrimonial / Renegociação de Passivo Bancário
www.axsconsultoria.com.br
 e-mail: contato@axsconsultoria.com.br
 55 (15) 991051487 (15) 988151487
 Rua: Selma Regina Alves, 46 – Villa dos Ingleses – Sorocaba – SP – CEP 18051-879



ANEXO II – MAPA DE LOCALIZAÇÃO



AXS Consultoria Empresarial
 Gestão de Negócios / Inventário e Avaliação Patrimonial / Renegociação de Passivo Bancário
www.axsconsultoria.com.br
 e-mail: contato@axsconsultoria.com.br
 55 (15) 991051487 (15) 988151487
 Rua: Selma Regina Alves, 46 – Villa dos Ingleses – Sorocaba – SP – CEP 18051-879



ANEXO III – DOCUMENTOS

- A) COMPOSIÇÃO CUB – SINDUSCON;
- B) TABELA DE COEFICIENTES – IBAPE ;
- C) MATRÍCULA;

COMPOSIÇÃO CUB – SINDUSCON

Setor de Economia



Boletim Econômico - Novembro de 2023

Custo da construção residencial no Estado de São Paulo, padrão R8-N, índice base fev/07=100

Data	Global				Mão-de-obra				Material				Administrativo			
	Índice	Variação (%)			Índice	Variação (%)			Índice	Variação (%)			Índice	Variação (%)		
		Mês	Ano	12 meses		Mês	Ano	12 meses		Mês	Ano	12 meses		Mês	Ano	12 meses
nov/22	274,88	0,15	8,93	9,17	301,08	0,09	10,19	10,39	246,33	0,22	7,28	7,57	283,84	0,15	9,91	9,91
dez/22	275,35	0,17	9,12	9,12	301,50	0,14	10,34	10,34	246,86	0,22	7,51	7,51	283,84	0,00	9,91	9,91
jan/23	275,18	-0,06	-0,06	8,67	301,50	0,00	0,00	10,34	246,50	-0,15	-0,15	6,48	283,84	0,00	0,00	9,91
fev/23	275,19	0,00	-0,06	8,48	301,60	0,03	0,03	10,38	246,41	-0,04	-0,18	6,01	283,84	0,00	0,00	9,91
mar/23	274,69	-0,18	-0,24	8,02	301,88	0,09	0,13	10,48	245,05	-0,55	-0,73	4,82	283,84	0,00	0,00	9,91
abr/23	275,48	0,29	0,05	7,57	304,05	0,72	0,84	11,01	244,43	-0,25	-0,99	3,16	283,84	0,00	0,00	9,91
mai/23	279,45	1,44	1,49	4,79	311,50	2,45	3,32	7,59	244,72	0,12	-0,87	1,12	286,99	1,11	1,11	6,27
jun/23	281,24	0,64	2,14	3,18	314,23	0,88	4,22	5,85	245,49	0,32	-0,56	-0,23	288,67	0,59	1,70	2,39
jul/23	281,50	0,09	2,23	2,52	315,34	0,35	4,59	5,19	244,74	-0,31	-0,86	-0,95	290,94	0,79	2,50	2,72
ago/23	281,65	0,05	2,29	2,59	315,34	0,00	4,59	5,09	245,06	0,13	-0,73	-0,67	290,94	0,00	2,50	2,66
set/23	281,51	-0,05	2,24	2,60	315,49	0,05	4,64	5,04	244,60	-0,19	-0,92	-0,59	290,94	0,00	2,50	2,66
out/23	281,37	-0,05	2,19	2,51	315,49	0,00	4,64	4,88	244,27	-0,14	-1,05	-0,62	291,54	0,21	2,71	2,87
nov/23	281,71	0,12	2,31	2,48	315,54	0,02	4,66	4,80	244,93	0,27	-0,78	-0,57	291,54	0,00	2,71	2,71

Custo unitário básico no Estado de São Paulo, padrão R8-N, novembro de 2023

	R\$/m²	Participação (%)
Mão-de-obra (com encargos sociais)*	1.103,88	56,38
Material	800,29	40,87
Despesas Administrativas	53,76	2,75
Total	1.957,93	100,00

(*) Encargos Sociais: 176,38%

Custo unitário básico no Estado de São Paulo*, novembro de 2023 em R\$/m²

Padrão Baixo			Padrão Normal			Padrão Alto		
	Custo m²	% mês		Custo m²	% mês		Custo m²	% mês
R-1	1.915,58	0,10	R-1	2.349,83	0,12	R-1	2.851,82	0,24
PP-4	1.781,82	0,12	PP-4	2.193,73	0,12	R-8	2.304,86	0,23
R-8	1.703,02	0,11	R-8	1.957,93	0,12	R-16	2.492,01	0,09
PI-8	1.316,88	0,17	R-16	1.900,54	0,12			

(*) Conforme Lei 4.591 de 15 de dezembro de 1964 e disposto na NBR 12.721 da ABNT. Na formação do Custo Unitário Básico não foram incluídos os itens descritos na seção 8.3.5 da NBR 12.721/06

Custo da construção comercial, industrial e popular no Estado de São Paulo, novembro de 2023 em R\$/m²

CAL (comercial andares livres) e CSL (comercial - salas e lojas), GI (galpão industrial) e RP1Q (residência popular)

Padrão Normal			Padrão Alto		
	Custo m²	% mês		Custo m²	% mês
CAL-8	2.258,02	0,10	CAL-8	2.396,04	0,11
CSL-8	1.965,95	0,11	CSL-8	2.114,27	0,12
CSL-16	2.619,54	0,10	CSL-16	2.768,55	0,12
Custo m² % mês					
RP1Q	2.083,79	-0,02			
GI	1.117,21	0,06			

(*) Conforme Lei 4.591 de 15 de dezembro de 1964 e disposto na NBR 12.721 da ABNT. Na formação do Custo Unitário Básico não foram incluídos os itens descritos na seção 8.3.5 da NBR 12.721/06

Fonte: Secov/SindusCon-SP

1



V. TABELA DE COEFICIENTES

Grupo	Validade dos Índices*	Padrão	Intervalo de Índices - Pc			Idade Referencial - Ir (anos)	Valor Residual - R (%)
			Mínimo	Médio	Máximo		
1. BARRACO	A partir de 01/04/2019	1.1 – Padrão Rústico	0,091	0,136	0,177	5	0%
		1.2 – Padrão Simples	0,178	0,203	0,234	10	0%
2. CASA	A partir de 01/11/2017	2.1 – Padrão Rústico	0,409	0,481	0,553	60	20%
		2.2 – Padrão Proletário	0,624	0,734	0,844	60	20%
		2.3 – Padrão Econômico	0,919	1,070	1,221	70	20%
		2.4 – Padrão Simples	1,251	1,497	1,743	70	20%
		2.5 – Padrão Médio	1,903	2,154	2,355	70	20%
		2.6 – Padrão Superior	2,356	2,656	3,008	70	20%
		2.7 – Padrão Fino	3,331	3,865	4,399	60	20%
		2.8 – Padrão Luxo	4,843	-	-	60	20%
3. GALPÃO	A partir de 01/11/2017	3.1 – Padrão Econômico	0,518	0,609	0,700	60	20%
		3.2 – Padrão Simples	0,982	1,125	1,268	60	20%
		3.3 – Padrão Médio	1,368	1,659	1,871	80	20%
		3.4 – Padrão Superior	1,872	-	-	80	20%
4. COBERTURA	A partir de 01/11/2017	4.1 – Padrão Simples	0,071	0,142	0,213	20	10%
		4.2 – Padrão Médio	0,229	0,293	0,357	20	10%
		4.3 – Padrão Superior	0,333	0,486	0,639	30	10%

AXS Consultoria Empresarial

Gestão de Negócios / Inventário e Avaliação Patrimonial / Renegociação de Passivo Bancário

www.axsconsultoria.com.br

e-mail: contato@axsconsultoria.com.br

55 (15) 991051487 (15) 988151487

Rua: Selma Regina Alves, 46 – Villa dos Inglezes – Sorocaba – SP – CEP 18051-879



MATRÍCULA

OFICIAL DE REGISTRO DE IMÓVEIS E ANEXOS
COMARCA DE TIETÊ - ESTADO DE SÃO PAULO
Antonio Fernandes Neto
OFICIAL

Protocolo: 85.551 - Matrícula: 38951 - Pág.: 1 de 8 CNM 120022.2.0038951-94

REGISTRO DE IMÓVEIS
TIETÊ - SP
LIVRO N. 2 - REGISTRO GERAL

MATRÍCULA: 38.951 FICHA: 01

IDENTIFICAÇÃO DO IMÓVEL: IMÓVEL RURAL, localizado no Bairro Água de Pedra, no Município de Jumirim, desta Comarca de Tietê-SP, contendo uma casa de morada estragada, feita de tijolos e coberta de telhas, com área total de 22,1364 ha, dentro das seguintes medidas e confrontações:

SÍTIO ÁGUA DE PEDRA (ÁREA = 22,1364 ha)					
De	Para	Azimute	Dist. (m)	Imóveis Confrontantes	Obs. proprietários
01	02	129°56'17"	181,27	Matr. 18.242 - CRI Tietê	Hélia Benedita Brizotti Sandes
02	03	168°03'28"	6,41		
03	04	176°52'05"	6,59		
04	05	191°39'13"	23,20		
05	06	192°43'56"	45,22		
06	07	187°30'12"	52,08		
07	08	193°25'03"	62,34		
08	09	196°36'36"	36,94		
09	10	196°36'39"	73,86		
10	11	195°09'55"	58,65		
11	12	196°27'15"	117,74		
12	13	195°28'23"	18,71		
13	14	169°00'60"	3,81		
14	15	196°45'03"	115,84		
15	16	202°36'36"	1,74		
16	17	196°35'22"	109,60		
17	18	198°34'52"	93,76		
18	19	195°35'52"	70,84		
19	20	196°30'57"	116,63		
20	21	185°10'33"	26,56	Matr. 14.581 - CRI Tietê	GRN Comercial Ltda
21	22	237°56'40"	20,01		

Cont. verso

Rua Tripoli Antonio Gardenal, 100 - Nova Tietê - Tietê/SP - CEP: 18330-000
Fone/Fax: (15) 3282-1413 / 3282-5356 - e-mail: cri-tietê@folha.com.br
"QUALQUER ADULTERAÇÃO, RASURA OU EMENDA, INVALEIA ESTE DOCUMENTO"

Oficial do Registro de Imóveis e Anexos
Comarca de Tietê - SP
12002-2 - AA 208549

Protocolo: 85.551 - Matrícula: 38951 - Pág.: 2 de 8 CNM 120022.2.0038951-94

MATRÍCULA
38.951FICHA
01

VERSO

22	23	345°44'21"	11,69	Município de Jumarim	Prefeitura Municipal de Jumarim
23	24	333°42'06"	16,81		
24	25	322°06'19"	33,26		
25	26	254°34'60"	9,77		
26	27	303°08'06"	23,33		
27	28	310°52'00"	32,49		
28	29	313°47'19"	160,53		
29	30	324°25'57"	16,26		
30	31	313°18'34"	16,79		
31	32	22°21'54"	11,19		
32	33-A	105°19'26"	16,69	GLEBA A	Abatedouro Água de Pedra Ltda.
33-A	34	27°24'42"	34,41		
34	35	38°04'08"	60,75		
35	36	63°28'14"	8,03		
36	37	27°49'52"	57,99		
37	38	112°19'31"	33,15		
38	39	22°18'04"	190,78		
39	40	292°19'31"	80,01		
40	33	22°19'31"	33,22		
33	01	21°52'30"	587,54	Matr. 32758 CRI – Tietê	Ruy Pacheco de Azevedo Amaral

CADASTRO NO INCRA: O imóvel desta matrícula encontra-se cadastrado no INCRA sob n.º 631.086.004.570-3, com mód. rural 17,1428 ha, n.º mód. rurais 1,33; mód. fiscal 26,0000 ha; n.º mód. fiscais 0,9700, fração mínima de parcelamento 2,0000 ha, com área total de 25,4000 ha, com a denominação de SÍTIO AGUA DE PEDRA, localizado no BAIRRO ÁGUA DE PEDRA, no município de Jumarim, tendo como declarante DIONISIO TIVERON, de nacionalidade brasileira, código da pessoa 01.923.644-1 e na Receita Federal sob n.º 2.395.128-1.

REGISTROS ANTERIORES: Matrícula n.º 36.292, do Livro 2, de Registro Geral, datada de 20 de março de 2009 e Averbação n.º 05, datada

Cont. fls. 02

AXS Con
Gestãowww.axsconsultoria.com.bre-mail: contato@axsconsultoria.com.br

55 (15) 991051487 (15) 988151487

Rua: Selma Regina Alves, 46 – Villa dos Ingleses – Sorocaba – SP – CEP 18051-879

LAUDO DE AVALIAÇÃO PATRIMONIAL

Solicitante : **ABATEDOURO AGUA DE PEDRA LTDA**

CNPJ : 03.852.515/0001-08

Endereço : Rod. Marechal Rondon, s/n km 163

Cidade : **Jumirim**

Estado : **São Paulo**

Tipo de Avaliação : **Avaliação de Ativo Imobilizado**

AXS Consultoria Empresarial

Gestão de Negócios / Inventário e Avaliação Patrimonial / Renegociação de Passivo Bancário

www.axsconsultoria.com.br

e-mail: contato@axsconsultoria.com.br

55 (15) 991051487 (15) 988151487

Rua: Selma Regina Alves, 46 – Villa dos Ingleses – Sorocaba – SP – CEP 18051-879

ÍNDICE

Capítulo 1: Introdução	3
1.1 - Objetivo.....	3
1.2 - Considerações Gerais.....	3
1.3 - Declaração	4
Capítulo 2: Avaliação.....	5
2.1 - Esclarecimentos.....	5
2.2 - Resumo da Avaliação.....	6
Capítulo 3: Metodologia	7
3.1 - Metodologia de Avaliação	7
3.2 - Normas Técnicas	7
3.3 - Vistoria.....	7
3.3.1 - Locais de Vistoria	7
3.4 - Valor Justo.....	8
3.4.1 - Avaliação	8
3.4.2 - Mensuração.....	9
3.5 - Vida Útil.....	10
3.5.1 - Conceito de Vida Útil,	10
3.5.2 – Conceito de Vida Econômica	11
3.5.3 - Vida Média Esperada.....	12
3.5.4 - Vida Útil Remanescente	12
3.5.5 - Avaliação	12
3.5.5.1 – Pesquisa Bibliográfica	13
3.5.5.2 - Tabela de Grupos e Famílias - Vida Útil Determinada.....	14
3.6 - Métodos de Depreciação Técnica dos Bens.....	16
3.6.1 - Métodos de Depreciação Ross-Heidecke.....	18
3.7 - Valor Recuperável de Ativos - Teste de Impairment.....	21
3.7.1 - Avaliação	21
Capítulo 4: Referências Bibliográficas	24
Capítulo 5: Tabelas Referenciadas	25
Capítulo 6: Declaração de Conformidade e Encerramento	26
Anexo II: Fichas de Cotação	Erro! Indicador não definido.
Anexo III: Planilha de Avaliação dos Bens.....	27

AXS Consultoria Empresarial

Gestão de Negócios / Inventário e Avaliação Patrimonial / Renegociação de Passivo Bancário

www.axsconsultoria.com.br

e-mail: contato@axsconsultoria.com.br

55 (15) 991051487 (15) 988151487

Rua: Selma Regina Alves, 46 – Villa dos Inglezes – Sorocaba – SP – CEP 18051-879

Capítulo 1: Introdução

1.1 - Objetivo

O presente laudo tem como objetivo avaliar, de acordo com sua natureza de funcionamento, estado de conservação, manutenção e agressividade e, obsolescência, os bens solicitados da **ABATEDOURO AGUA DE PEDRA LTDA**, que existam fisicamente, além de estabelecer de forma fundamentada os valores com eles relacionados.

1.2 - Considerações Gerais

Este laudo foi desenvolvido com base em estimativas de técnicos com grande capacidade e experiência profissional, além de informações obtidas através de extensa pesquisa de mercado, conhecimento das diligências e reuniões, onde foram fornecidas importantes informações por parte desta empresa.

A **AXS CONSULTORIA EMPRESARIAL** não foi solicitada qualquer tipo de trabalho com o intuito de verificar ou rever informações financeiras com exceção das contidas neste laudo.

A **AXS CONSULTORIA EMPRESARIAL** não tem nenhuma obrigação de revisar este relatório no que tange a possíveis alterações que venham a ocorrer após a data de sua emissão, todavia, estamos disponíveis para discutir a necessidade desta revisão, caso haja mudança na economia ou em fatores de mercado que provoquem alterações nesta avaliação.

Estando esta avaliação fundamentada em estimativas e condições limites, que estão expostas a incertezas e podem ser submetidas a eventuais alterações, a **AXS CONSULTORIA EMPRESARIAL** não se responsabiliza que os resultados obtidos sejam aceitos posteriormente a data base do presente relatório.

AXS Consultoria Empresarial

Gestão de Negócios / Inventário e Avaliação Patrimonial / Renegociação de Passivo Bancário

www.axsconsultoria.com.br

e-mail: contato@axsconsultoria.com.br

55 (15) 991051487 (15) 988151487

Rua: Selma Regina Alves, 46 – Villa dos Inglezes – Sorocaba – SP – CEP 18051-879

1.3 - Declaração

Declaramos não ter nenhum interesse no objeto desta avaliação, seja como **AXS CONSULTORIA EMPRESARIAL** ou na pessoa de seus responsáveis técnicos.

Não existe interesse na utilização nem compensação própria da **AXS CONSULTORIA EMPRESARIAL**, na elaboração deste laudo. O presente laudo foi elaborado com base nas normas e diretrizes da **ABNT** - Associação Brasileira de Normas Técnicas e do **IBAPE** - Instituto Brasileiro de Avaliações e Perícias de Engenharia.



AXS Consultoria Empresarial

Gestão de Negócios / Inventário e Avaliação Patrimonial / Renegociação de Passivo Bancário

www.axsconsultoria.com.br

e-mail: contato@axsconsultoria.com.br

55 (15) 991051487 (15) 988151487

Rua: Selma Regina Alves, 46 – Villa dos Ingleses – Sorocaba – SP – CEP 18051-879

Capítulo 2: Avaliação

2.1 - Esclarecimentos

A avaliação técnica realizada pela **AXS CONSULTORIA EMPRESARIAL** refere-se aos bens em seu conjunto (conforme levantado na vistoria), apresentados individualmente para uma melhor fundamentação.

A vida útil dos bens foi determinada mediante a um estudo prévio de acordo com a natureza de funcionamento, estado de conservação, manutenção e obsolescência.

Foram consideradas as evidências baseadas no ambiente econômico encontrado na realização das vistorias, além de benchmarking, novas tecnologias, turnos de trabalho, informações relevantes dos fabricantes e representantes, frequência e intensidade de uso, bem como o desgaste e reposição de componentes

A extrapolação dos resultados aqui expostos a outros âmbitos geográficos ou a outra data distinta de referência necessitará ser validado.

Ressaltamos que este trabalho não deve ser utilizado para outra finalidade a não ser a descrita no tipo de trabalho.

AXS Consultoria Empresarial

Gestão de Negócios / Inventário e Avaliação Patrimonial / Renegociação de Passivo Bancário

www.axsconsultoria.com.br

e-mail: contato@axsconsultoria.com.br

55 (15) 991051487 (15) 988151487

Rua: Selma Regina Alves, 46 – Villa dos Inglezes – Sorocaba – SP – CEP 18051-879

2.2 - Resumo da Avaliação

Com base nas normas e diretrizes do **IBAPE – Instituto Brasileiro de Avaliações e Perícias de Engenharia**, da **ABNT - Associação Brasileira de Normas de Técnicas (NBR—14653, Parte 5)** e nas premissas e metodologias conforme **lei 11.638** e Pronunciamento Técnico CPC 01 e CPC 27, indicadas para a avaliação dos bens considerados no presente relatório, certificamos que os Bens Indicados pela Empresa **ABATEDOURO AGUA DE PEDRA LTDA, localizada à: Rod. Marechal Rondon, s/n km 163 – Jumirim/São Paulo**, nesta data por nós avaliados para, para **Valor Justo de Mercado, Vida Útil:**

Valor Justo de Mercado:

R\$ 7.114.934,47 (Sete Milhões, Cento e Quatorze Mil, Novecentos e Trinta e Quatro Reais e, Quarenta e Sete Centavos).

Vida Útil Determinada:

Valor Mínimo: 10 anos

Valor Máximo: 30 anos

Vida Útil Remanescente:

Valor Mínimo: 07 anos

Valor Máximo: 26 anos

Os valores certificados têm como data base de **Dezembro de 2023**.

Vale esclarecer que foram utilizadas vidas úteis técnicas/econômicas, e não as definidas pela receita federal.

29 de Dezembro de 2023

RESPONSÁVEL TÉCNICO: SIDNEY ROBERTO SOARES

CNPJ/MF: 128.275.698-25

ENGº RESPONSÁVEL: TIAGO CANTINI BITELO

CREA: 5069412940

AXS Consultoria Empresarial

Gestão de Negócios / Inventário e Avaliação Patrimonial / Renegociação de Passivo Bancário

www.axsconsultoria.com.br

e-mail: contato@axsconsultoria.com.br

55 (15) 991051487 (15) 988151487

Rua: Selma Regina Alves, 46 – Villa dos Inglezes – Sorocaba – SP – CEP 18051-879

Capítulo 3: Metodologia

3.1 - Metodologia de Avaliação

A metodologia aplicável é selecionada em função da natureza do bem avaliado, da finalidade da avaliação e da disponibilidade, qualidade e quantidade de informações colhidas no mercado. Sua escolha deve ser justificada atendo-se ao estabelecido na parte 5 da **NBR 14.653**, com o objetivo de mostrar o comportamento do mercado por meio de modelos que demonstrem racionalmente o convencimento do valor.

3.2 - Normas Técnicas

No presente Trabalho de avaliação utilizamos as diretrizes constantes da Parte 5 da **NBR 14.653** que detalha os procedimentos gerais da norma de avaliação de bens – **NBR 14.653-5:2006** – no que diz respeito à avaliação em geral.

3.3 - Vistoria

É o exame circunstanciado e consequente descrição do bem inspecionado, visando sua classificação em relação ao universo que pertence.

Vistoria realizada entre **Dezembro de 2023**.

3.3.1 - Locais de Vistoria

- **Rod. Marechal Rondon, s/n km 163 – Jumirim/São Paulo**

AXS Consultoria Empresarial

Gestão de Negócios / Inventário e Avaliação Patrimonial / Renegociação de Passivo Bancário

www.axsconsultoria.com.br

e-mail: contato@axsconsultoria.com.br

55 (15) 991051487 (15) 988151487

Rua: Selma Regina Alves, 46 – Villa dos Ingleses – Sorocaba – SP – CEP 18051-879

3.4 - Valor Justo

3.4.1 - Avaliação

Os bens, que possuem um mercado ativo de venda e compra, foram avaliados a preços de mercado empregando o “Método Comparativo de Dados de Mercado”, com base em pesquisa feita junto a revendedores e/ou publicações especializadas.

Os demais bens, sem um mercado ativo de venda e compra, foram avaliados através do cálculo do seu “Valor de Reposição”, deduzida a sua depreciação técnica.

O valor de reposição foi obtido através de pesquisa junto ao fabricante ou a grandes distribuidores do bem avaliando, ou de seu similar, acrescentando-se custos de transporte, montagem e outros, necessários ao seu funcionamento.

Os bens, que não possuem um mercado ativo de venda e compra, podem ser avaliados com a utilização da **Abordagem de Custo**, conforme **CPC 046 – Mensuração do Valor Justo**.

A Abordagem de Custo é uma Técnica de avaliação que reflete o valor que seria exigido atualmente para substituir a capacidade de serviço de um ativo (normalmente referido como o custo de substituição ou reposição).

O objetivo de utilizar uma técnica de avaliação é estimar o preço pelo qual uma transação não forçada para a venda do ativo ou para a transferência do passivo ocorreria entre participantes do mercado na data de mensuração nas condições atuais de mercado.

Do ponto de vista de vendedor participante do mercado, o preço que seria recebido pelo ativo baseia-se no custo para um comprador participante do mercado adquirir ou construir um ativo substituto de utilidade comparável, ajustado para refletir a obsolescência. Isso porque um comprador participante do mercado não pagaria mais por um ativo do que o valor pelo qual poderia substituir a capacidade de serviço desse ativo.

AXS Consultoria Empresarial

Gestão de Negócios / Inventário e Avaliação Patrimonial / Renegociação de Passivo Bancário

www.axsconsultoria.com.br

e-mail: contato@axsconsultoria.com.br

55 (15) 991051487 (15) 988151487

Rua: Selma Regina Alves, 46 – Villa dos Inglezes – Sorocaba – SP – CEP 18051-879

3.4.2 - Mensuração

A mensuração do valor recuperável dos bens foi determinada pelo valor líquido de venda, que para determinação do valor recuperável do ativo denominamos de “Valor Justo”. De acordo com o CPC 01 a determinação deve ser baseada na melhor informação disponível para refletir o valor que uma empresa possa obter para a baixa do ativo em uma base comutativa, entre partes conhecedoras e interessadas, após deduzir as despesas da baixa. Ao determinar esse valor, a empresa deve considerar o resultado de transações recentes para ativos semelhantes, do mesmo setor. O valor líquido de venda não deve refletir uma venda forçada.

Com base nos procedimentos acima das normas de avaliação de bens **NBR 14.653 – 5** determinamos o valor recuperável dos bens.

Natureza que possuem mercado ativo: Instalações Industriais, Linha de Montagem, Benfeitorias, Instalações Elétricas, Equipamentos Industriais, Móveis e Utensílios. Foram deduzidas nos valores as despesas de venda do ativo.

AXS Consultoria Empresarial

Gestão de Negócios / Inventário e Avaliação Patrimonial / Renegociação de Passivo Bancário

www.axsconsultoria.com.br

e-mail: contato@axsconsultoria.com.br

55 (15) 991051487 (15) 988151487

Rua: Selma Regina Alves, 46 – Villa dos Inglezes – Sorocaba – SP – CEP 18051-879

3.5 - Vida Útil

A **Lei 11.638/07** introduziu conceitos que já existiam nos **USGAAP** (United States Generally Accepted Accounting Principles) e nos **IFRS** (International Financial Reporting Standards) ajustando as demonstrações financeiras à realidade no que concerne à Vida Útil Econômica dos Bens do Ativo Imobilizado.

Esta lei é regulamentada por diversos pronunciamentos do Comitê de Pronunciamentos Contábeis. Este comitê editou o **ICPC10**, interpretação que tem a finalidade de tratar de alguns assuntos relativos à implementação de pronunciamentos. Destacamos o **CPC 27** que trata da contabilização do ativo imobilizado e define conceitos aplicáveis, entre eles os conceitos de Vida Útil, Valor Depreciável e Valor Residual.

Na prática contábil brasileira historicamente os prazos de depreciação vinham sendo baseados na Instrução Normativa 162 da Receita Federal (IN 162) e, atualmente na **Instrução Normativa RFB Nº 1700 DE 14/03/2017 (IN 1700)**, legislação tributária que estabelece prazos de depreciação usualmente inferiores aos prazos de Vida Útil dos Bens. Estes prazos eram alterados para refletir a Vida Útil quando se efetuava reavaliação espontânea.

3.5.1 - Conceito de Vida Útil,

Tempo previsto entre o início de funcionamento de determinada máquina ou equipamento e de sua retirada de serviço, já totalmente depreciada, ou seja, com apenas o valor residual.

Segundo Engº Hélio Roberto de Caires, Vida útil " refere-se a uma característica do bem analisado, e Vida útil Econômica envolve características econômico-financeiras."

AXS Consultoria Empresarial

Gestão de Negócios / Inventário e Avaliação Patrimonial / Renegociação de Passivo Bancário

www.axsconsultoria.com.br

e-mail: contato@axsconsultoria.com.br

55 (15) 991051487 (15) 988151487

Rua: Selma Regina Alves, 46 – Villa dos Inglezes – Sorocaba – SP – CEP 18051-879

"Enquanto o primeiro conceito fornece uma data limite de substituição, baseada no obsolescimento, na não funcionalidade e na improdutividade, o segundo conceito o faz baseado no máximo de produtividade e eficiência. Enquanto o primeiro conceito sugere a substituição no ponto de esgotamento do bem, o segundo conceito demonstra um refinamento administrativo, substituindo o bem no ponto em que ele prestou melhor serviço à empresa, com maior eficiência e deixará de fazê-lo daí por diante."

3.5.2 – Conceito de Vida Econômica

A vida econômica é definida como sendo o prazo onde um ativo pode produzir valor para seu possuidor. Ao final da vida econômica o valor residual do bem atinge estabilidade sendo muito pouco sujeito a elasticidade de preços em função do uso.

A vida econômica é função direta tanto da vida física quanto da capacidade de geração de valor para o possuidor do ativo.

A geração de valor existirá se houver demanda para o produto produzido pelo ativo. Um ativo pode ter vida física longa, mas se não houver demanda para o produto por ele produzido, sua vida econômica remanescente será nula.

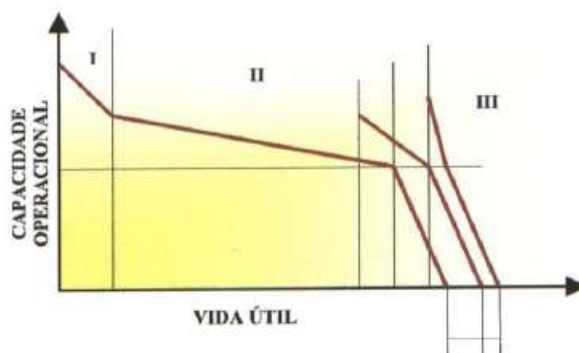

AXS Consultoria Empresarial

Gestão de Negócios / Inventário e Avaliação Patrimonial / Renegociação de Passivo Bancário

www.axsconsultoria.com.br

e-mail: contato@axsconsultoria.com.br

55 (15) 991051487 (15) 988151487

Rua: Selma Regina Alves, 46 – Villa dos Ingleses – Sorocaba – SP – CEP 18051-879

3.5.3 - Vida Média Esperada

A vida média esperada corresponde à expectativa de vida do bem e é usualmente definida pelo fabricante em função do histórico de retiradas de operação de bens de sua fabricação. Pode ser também determinada por levantamento de baixas de ativos semelhantes na empresa.

De forma geral utiliza-se, para a determinação da vida média esperada, consulta a fabricantes de equipamentos e tabelas técnicas, na qual estão discriminadas por tipo de indústria e tipo de bem.

A vida média esperada, quando determinada por tipo de indústria, leva em consideração o regime de operação prevalente naquele tipo de indústria.

3.5.4 - Vida Útil Remanescente

A vida útil remanescente é a expectativa de vida do bem, considerados a vida média esperada do tipo de ativo e sua situação atual. Em caso de alteração do prazo de depreciação, a vida remanescente deverá ser assumida como o novo prazo de depreciação.

3.5.5 - Avaliação

Para a determinação da Vida Útil têm-se como base, a vida média esperada obtida através dos Métodos a seguir:

- ✓ Pesquisa bibliográfica;
- ✓ Consulta á Fabricantes;
- ✓ Método do cálculo reverso da vida útil ou método estatístico;
- ✓ Metodologia de determinação do valor residual.
- ✓ Métodos alternativos;

Na elaboração deste Laudo foram aplicadas as Metodologias de Pesquisa Bibliográfica, e Métodos Alternativos, tais como, a Análise Histórica de Baixas da Companhia e um Estudo de Perfil de Idades Máximas.

AXS Consultoria Empresarial

Gestão de Negócios / Inventário e Avaliação Patrimonial / Renegociação de Passivo Bancário

www.axsconsultoria.com.br

e-mail: contato@axsconsultoria.com.br

55 (15) 991051487 (15) 988151487

Rua: Selma Regina Alves, 46 – Villa dos Inglezes – Sorocaba – SP – CEP 18051-879

O estudo também envolveu a análise da Política Global de Capitalização de Ativos Fixos da Companhia de maneira a determinarmos o comportamento estatístico da vida esperada dos bens.

3.5.5.1 – Pesquisa Bibliográfica

No Método de Pesquisa Bibliográfica foram utilizadas as publicações abaixo, para se estimar a vida média esperada para cada item, ou grupo de itens.

- ✓ Tabela IV da "Vida Útil para o cálculo de depreciação técnica e obsolescência", publicado no livro Engenharia de Avaliações da editora Pini. Esta tabela foi extraída do livro Perry Chemical Handbook, 3ª edição, página 1822;
- ✓ Relatório complementar publicado pelo IBAPE, de consonância com o publicado pela Editora PINI, no livro “Engenharia de Avaliações”, capítulo 18, em Setembro de 2007, juntado em Anexo no presente laudo.

Ainda foram consideradas tabelas técnicas de vida média por tipo de indústria e tipo de bem publicada pela Editora PINI através do livro Engenharia de Avaliações bem como tabelas publicadas pela *American Society of Appraisers* e, demais Tabela contantes no Capítulo 5.

Estas tabelas foram constituídas pela compilação de informações de várias fontes com credibilidade no mercado.

A pesquisa bibliográfica é realizada no Brasil e exterior, junto a órgãos com representatividade comprovada. Desta pesquisa são retiradas práticas de Vidas Úteis efetivamente aplicadas para os diversos tipos de bens analisados.

AXS Consultoria Empresarial

Gestão de Negócios / Inventário e Avaliação Patrimonial / Renegociação de Passivo Bancário

www.axsconsultoria.com.br

e-mail: contato@axsconsultoria.com.br

55 (15) 991051487 (15) 988151487

Rua: Selma Regina Alves, 46 – Villa dos Inglezes – Sorocaba – SP – CEP 18051-879

Para isso, constituímos uma Tabela de Grupos e Famílias, pela compilação de informações de das fontes já citadas acima, com grande credibilidade no mercado.

3.5.5.2 - Tabela de Grupos e Famílias - Vida Útil Determinada

AVALIAÇÃO DE VIDA ÚTIL DETERMINADA				
SIGLAS	NOME DO GRUPO	DESCRIÇÃO	VIDA ÚTIL DET. (ANOS)	VIDA ÚTIL DET. (MESES)
PP	Bombas e Motobombas	Bombas de Processo	20	240
		Motobombas		
		CJ. Moto Bomba		
PW	Bombas de Água	Bombas de água	15	180
PC	Bombas Químicas	Bombas Químicas	10	20
PO	Bombas de Óleo	Bombas de Óleo	5	60
E1	Motores Elétricos	Até 10 CV	10	120
E2		De 11 à 25 CV	15	180
E3		Acima de 25 CV	20	240
ER	Redutores, Motovibradores	Redutores	15	20
		Motovibradores		
		Rotores		
		Variadores		
		Motoredutores		
CI	Centrifuga Industrial	Centrifuga Industrial	20	240
CL	Centrifuga Laboratorial	Centrifuga Laboratorial	10	120
TAS	Taqes, Vazos, Ciclones	Tanques	25	300
		Silos		
		Vasos		
		Trocadores de Calor		
		Caixas		
		Ciclones		
		Calderas		
		Aqueceduras		
		Chillers		
		Fancoil		
		Resfriadores		
BC	Edificações, Construção e Benfeitorias	Construção em alvenaria	25	300
		Prédio		
LV	Veículos leves	Veículos leves	5	60

AXS Consultoria Empresarial

Gestão de Negócios / Inventário e Avaliação Patrimonial / Renegociação de Passivo Bancário

www.axsconsultoria.com.br

e-mail: contato@axsconsultoria.com.br

55 (15) 991051487 (15) 988151487

Rua: Selma Regina Alves, 46 – Villa dos Inglezes – Sorocaba – SP – CEP 18051-879

AVALIAÇÃO DE VIDA ÚTIL DETERMINADA				
SIGLAS	NOME DO GRUPO	DESCRIÇÃO	VIDA ÚTIL DET. (ANOS)	VIDA ÚTIL DET. (MESES)
HV	Movimentadores	Empilhadeiras-Elétricas	15	180
		Empilhadeiras-Manuais		
		Empilhadeira-Gás		
		Empilhadeiras-Combustíveis		
		Carros Transportadores		
		Correias Transportadoras		
CS	Transportadores, Compressores	Correias Transportadoras	15	180
		Transportadores de Correia		
		Rosca Transportadora		
		Ponte Rolante		
		Pórtico Móvel		
		Pórtico Fixo		
		Compressores		
PV	Tubulações, Válvulas, Calhas	Tubulações	10	120
		Encanamentos e Dutos-Água		
		Encanamentos e Dutos-Ácido		
		Válvulas		
		Calhas		
		Atuadores		
EF	Ventiladores, Exaustores	Ventiladores	10	120
		Exaustores		
		Secadores		
		Fornalha		
		Torre Resfriamento		
		Talhas		
MC	Aparelhos de Mediação e Calibração	Acionadores Pneumáticos	5	60
		Medidores		
		Calibração		
		Tectores		
TC	Trafos, Transformadores, Disjuntores	Transformadores	30	360
		Resitores		
		Disjuntores		
		Trafo		
SM	Subestação Móvel	Subestação Movei	15	180
BA	Balanças Laboratorial	Balanças Laboratorial	10	120
BI	Balanças Indústrias	Balanças Indústrias	20	240
BR	Balanças Rodoviárias	Balanças Rodoviárias	25	300
TM	Elevadores, Espessadores, Prensa	Espessadores	25	300
		Elevador de Canecas		
		Elevadores		
		Ensacadeiras		

AXS Consultoria Empresarial

Gestão de Negócios / Inventário e Avaliação Patrimonial / Renegociação de Passivo Bancário

www.axsconsultoria.com.bre-mail: contato@axsconsultoria.com.br**55 (15) 991051487 (15) 988151487**

Rua: Selma Regina Alves, 46 – Villa dos Ingleses – Sorocaba – SP – CEP 18051-879

3.6 - Métodos de Depreciação Técnica dos Bens

Na engenharia de avaliação, a perda de capacidade operacional de um equipamento, máquina, unidade industrial, etc, no intervalo que vai do início de sua operação até a época em que sua utilização se torna antieconômica, chamamos genericamente de "Depreciação".

A depreciação ocorre normalmente por causas físicas e funcionais. Chamamos de causas físicas aquelas ligadas *diretamente* a *comportamento* estrutural e mecânico durante o uso do bem em condições normais, tendo a ver com níveis de desgaste, características de projeto e operação da unidade industrial, máquina, seus componentes e acessórios. As causas de ordem físicas atuam sobre um bem de forma contínua e progressiva no período de operação, podendo ser retardada a depreciação decorrente ou feita a recuperação nesta fase.

As causas funcionais são aquelas que decorrem de fatores indiretos que independem do projeto inicial dos equipamentos, unidade ou sistema industrial, e podem acontecer tanto progressivamente como instantaneamente, em qualquer momento e fase da vida da máquina, conjunto ou sistema operacional, influenciando ou não conjuntamente com as causas físicas. Exemplo: manutenção e carga de trabalho fora do normal (causa funcional em conjunto com causa física).

Os fatores funcionais de depreciação mesmo independente de causas físicas, podem ocasionar o encerramento da vida útil do sistema ou unidade operacional para uma dada função, ainda que a mesma esteja fisicamente apta. Caracteriza uma das causas funcionais mais comuns, a condição de obsolescência.

Obsolescência significa: "utilidade com baixo rendimento" ou "baixa produtividade em relação a similar para o mesmo fim". Decorre de aperfeiçoamentos, de novos projetos, novos conceitos, novas invenções, etc...

AXS Consultoria Empresarial

Gestão de Negócios / Inventário e Avaliação Patrimonial / Renegociação de Passivo Bancário

www.axsconsultoria.com.br

e-mail: contato@axsconsultoria.com.br

55 (15) 991051487 (15) 988151487

Rua: Selma Regina Alves, 46 – Villa dos Ingleses – Sorocaba – SP – CEP 18051-879

Algumas causas funcionais de utilização, tais como níveis de manutenção, carga e condições de trabalho, podem ser previstas e ensaiadas através de parâmetros influentes que possam agir junto das causas físicas; no entanto para os condicionamentos de obsolescência dificilmente teremos uma previsão que possa ser enquadrada a modelos ou curvas matemáticas. O alto grau de subjetividade dos acontecimentos que levam a obsolescência nos permitem apenas estimar fatores que classifiquem e castiguem, também de maneira bastante subjetiva os equipamentos, conjunto e sistemas sobre estas condições.

Apesar da grande influencia que tem o fator obsolescência na depreciação das causas funcionais e seus fatores, não são as que dão origem aos modelos de avaliação de unidades e sistemas operacionais, mas sim as causas físicas (desgaste progressivo).

As causas físicas podem ser previstas ou estimadas para um sistema ou conjunto operacional, através dos princípios de projeto, ou empiricamente através da observação, chegando-se a determinados modelos de curvas as quais reproduzam, aproximadamente o comportamento e vida das unidades ou sistemas operacionais. Nestas condições podemos então impor aos modelos com origem nas causas físicas alguns fatores funcionais que classifiquem ou caracterizem os graus de obsolescência.

Os modelos de causas físicas definem a depreciação ou perda de capacidade operacional dentro das fases de vida da unidade ou sistema operacional e podem ser classificados em : Específicos e Genéricos.

Os modelos específicos são aqueles representados pelas curvas clássicas de depreciação, onde cada qual, por equação lógica, consagrada pelo uso, define no período de vida útil um comportamento o qual por similaridade pesquisada e justificada técnica ou empiricamente poderá ser atribuído por analogia ao comportamento de determinada unidade ou sistema operacional, traduzindo

AXS Consultoria Empresarial

Gestão de Negócios / Inventário e Avaliação Patrimonial / Renegociação de Passivo Bancário

www.axsconsultoria.com.br

e-mail: contato@axsconsultoria.com.br

55 (15) 991051487 (15) 988151487

Rua: Selma Regina Alves, 46 – Villa dos Inglezes – Sorocaba – SP – CEP 18051-879

aproximadamente o nível de perda operacional no decorrer de sua existência em determinada utilidade

Os modelos específicos são geralmente formados por uma família de curvas as quais classificamos como:

- Curvas situadas acima da linha reta (convexas);
- Linha Reta (intermediárias);
- Curvas situadas abaixo da linha reta (côncavas).

Neste Laudo a depreciação foi fundamentada pelo Método abaixo:

3.6.1 - Métodos de Depreciação Ross-Heidecke

O Método de **Ross-Heidecke** que é um método misto, considerando a idade real (Ross) e o estado de conservação (Heidecke).

O Método Ross-Heidecke considera para efeitos de depreciação a idade ou percentual de vida provável de um bem e o seu estado de conservação. Aponta os percentuais de depreciação de um bem, em relação direta ao estado em que se encontra. Esse método é aplicado através da **Tabela Técnica de Ross-Heidecke**.

Na primeira tabela, encontramos os vários estados de conservação, como: novo, entre novo e regular, regular, entre regular e reparos simples, reparos simples, entre reparos simples e importantes, reparos importantes e entre reparos importantes e sem valor, classificados pelos códigos: A, B, C, D, E, F, G e H. Na segunda tabela, na sua primeira coluna, temos a **IDADE EM % DE VIDA**, onde encontramos o percentual de vida útil de um bem avaliando, numa escala de 2% a 100%, seguida pelos códigos dos diversos estados de conservação.

AXS Consultoria Empresarial

Gestão de Negócios / Inventário e Avaliação Patrimonial / Renegociação de Passivo Bancário

www.axsconsultoria.com.br

e-mail: contato@axsconsultoria.com.br

55 (15) 991051487 (15) 988151487

Rua: Selma Regina Alves, 46 – Villa dos Ingleses – Sorocaba – SP – CEP 18051-879

CÓDIGO	CLASSIFICAÇÃO	CÓDIGO	CLASSIFICAÇÃO
A	Novo	E	Reparos Simples
B	Entre Novo e Regular	F	Entre Reparos Simples e Importantes
C	Regular	G	Reparos Importantes
D	Entre Regular e Reparos Simples	H	Entre Reparos Importantes e S/ Valor

O gráfico e a tabela abaixo, relacionam os estados de conservação, contemplando a incidência da depreciação em termos percentuais e o correspondente coeficiente de depreciação.

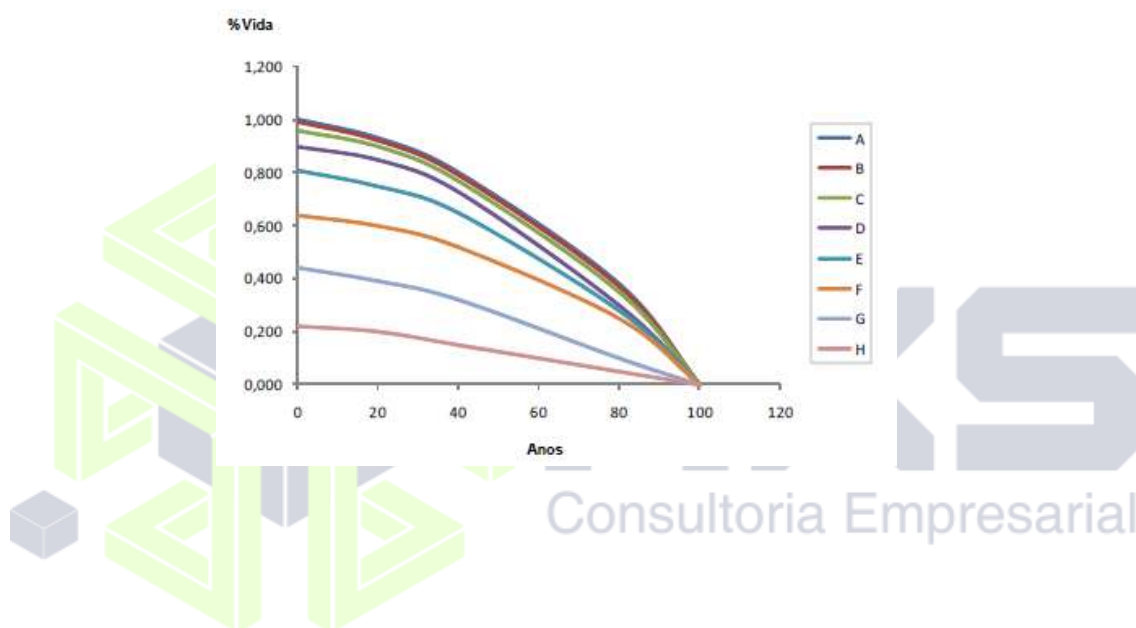

AXS Consultoria Empresarial

Gestão de Negócios / Inventário e Avaliação Patrimonial / Renegociação de Passivo Bancário

www.axsconsultoria.com.br

e-mail: contato@axsconsultoria.com.br

55 (15) 991051487 (15) 988151487

Rua: Selma Regina Alves, 46 – Villa dos Ingleses – Sorocaba – SP – CEP 18051-879

Idade/VU (%)	Estado de Conservação/Coefficientes do Estado de Depreciação							
	A	B	C	D	E	F	G	H
	0,000%	0,032%	2,520%	8,090%	18,100%	33,200%	52,600%	75,200%
2	1,02	1,05	3,51	9,03	18,9	39,3	53,1	75,4
4	2,08	2,11	4,55	10	19,8	34,6	53,6	75,7
6	3,18	3,21	5,62	11	20,7	35,3	54,1	76
8	4,32	4,35	6,73	12,1	21,6	36,1	54,6	76,3
10	5,5	5,53	7,88	13,2	22,6	36,9	55,2	76,6
12	6,72	6,75	9,07	14,3	23,6	37,7	55,8	76,9
14	7,98	8,01	10,3	15,4	24,6	38,5	56,4	77,2
16	9,28	9,31	11,6	16,6	25,7	39,4	57	77,5
18	10,6	10,6	12,9	17,8	26,8	40,3	57,6	77,8
20	12	12	14,2	19,1	27,9	41,8	58,3	78,2
22	13,4	13,4	15,6	20,4	29,1	42,2	59	78,5
24	14,9	14,9	17	21,8	30,3	43,1	59,6	78,9
26	16,4	16,4	18,5	23,1	31,5	44,1	60,4	79,3
28	17,9	17,9	20	24,6	32,8	45,2	61,1	79,6
30	19,5	19,5	21,5	26	34,1	46,2	61,8	80
32	21,1	21,1	23,1	27,5	35,4	47,3	62,6	80,4
34	22,8	22,8	24,7	29	36,8	48,4	63,4	80,8
36	24,5	24,5	26,4	30,5	38,1	49,5	64,2	81,3
38	26,2	26,2	28,1	32,2	39,6	50,7	65	81,7
40	28,8	28,8	29,9	33,8	41	51,9	65,9	82,1
42	29,9	29,8	31,6	35,5	42,5	53,1	66,7	82,6
44	31,7	31,7	33,4	37,2	44	54,4	67,6	83,1
46	33,6	33,6	35,2	38,9	45,6	55,6	68,5	83,5
48	35,6	35,5	37,1	40,7	47,2	56,9	69,4	84
50	37,5	37,5	39,1	42,6	48,8	58,2	70,4	84,5
52	39,5	39,5	41,9	44	50,5	59,6	71,3	85
54	41,6	41,6	43	46,3	52,1	61	72,3	85,5
56	43,7	43,7	45,1	48,2	53,9	62,4	73,3	86
58	45,8	45,8	47,2	50,2	55,6	63,8	74,3	86,6
60	48,8	48,8	49,3	52,2	57,4	65,3	75,3	87,1
62	50,2	50,2	51,5	54,2	59,2	66,7	75,4	87,7
64	52,5	52,5	53,7	56,3	61,1	68,3	77,5	88,2
66	54,8	54,8	55,9	58,4	69	69,8	78,6	88,8
68	57,1	57,1	58,2	60,6	64,9	71,4	79,7	89,4
70	59,5	59,5	60,5	62,8	66,8	72,9	80,8	90,4
72	62,2	62,2	62,9	65	68,8	74,6	81,9	90,9
74	64,4	64,4	65,3	67,3	70,8	76,2	83,1	91,2
76	66,9	66,9	67,7	69,6	72,9	77,9	84,3	91,8
78	69,4	69,4	72,2	71,9	74,9	89,6	85,5	92,4
80	72	72	72,7	74,3	77,1	81,3	86,7	93,1
82	74,6	74,6	75,3	76,7	79,2	83	88	93,7
84	77,3	77,3	77,8	79,1	81,4	84,5	89,2	94,4
86	80	80	80,5	81,6	83,6	86,6	90,5	95
88	82,7	82,7	83,2	84,1	85,8	88,5	91,8	95,7
90	85,5	85,5	85,9	86,7	88,1	90,3	93,1	96,4
92	88,3	88,3	88,6	89,3	90,4	92,2	94,5	97,1
94	91,2	91,2	91,4	91,9	92,8	94,1	95,8	97,8
96	94,1	94,1	94,2	94,6	95,1	96	97,2	98,5
98	97	97	97,1	97,3	97,6	98	98	99,8
100	100	100	100	100	100	100	100	100

AXS Consultoria Empresarial

Gestão de Negócios / Inventário e Avaliação Patrimonial / Renegociação de Passivo Bancário

www.axsconsultoria.com.br

e-mail: contato@axsconsultoria.com.br

55 (15) 991051487 (15) 988151487

Rua: Selma Regina Alves, 46 – Villa dos Ingleses – Sorocaba – SP – CEP 18051-879

3.7 - Valor Recuperável de Ativos - Teste de Impairment

3.7.1 - Avaliação

A perda por *impairment* deve ser registrada quando o valor contábil do imobilizado é maior ao comparar com o seu valor recuperável. O que leva à conclusão que *impairment* é a baixa no registro de um ativo, de um valor passível de não recuperação seja pela venda do bem ou pelo seu uso.

Também de acordo com a norma, os métodos para calcular o valor do ativo são: valores de mercado, o valor de ativos equivalentes, e outras técnicas como o fluxo de caixa para o cálculo do valor em uso.

Impairment é uma palavra em inglês que significa deterioração em sua tradução literal. Tecnicamente trata-se da redução do valor recuperável de um bem do ativo imobilizado. O *impairment* na prática é a mensuração da desvalorização dos ativos de vida longa.

A empresa deve avaliar se há alguma indicação de que um ativo possa ter sofrido desvalorização, considerando, no mínimo, as seguintes indicações:

❖ Fontes externas de informação

- (a) durante o período, o valor de mercado de um ativo diminuiu sensivelmente, mais do que seria de se esperar como resultado da passagem do tempo ou do uso normal;
- (b) mudanças significativas com efeito adverso sobre a entidade ocorreram durante o período, ou ocorrerão em futuro próximo, no ambiente tecnológico, de mercado, econômico ou legal, no qual a entidade opera ou no mercado para o qual o ativo é utilizado;

AXS Consultoria Empresarial

Gestão de Negócios / Inventário e Avaliação Patrimonial / Renegociação de Passivo Bancário

www.axsconsultoria.com.br

e-mail: contato@axsconsultoria.com.br

55 (15) 991051487 (15) 988151487

Rua: Selma Regina Alves, 46 – Villa dos Inglezes – Sorocaba – SP – CEP 18051-879

- (c) as taxas de juros de mercado ou outras taxas de mercado de retorno sobre investimentos aumentaram durante o período, e esses aumentos provavelmente afetarão a taxa de desconto usada no cálculo do valor em uso de um ativo em uso e diminuirão significativamente o valor recuperável do ativo;
- (d) o valor contábil do patrimônio líquido da entidade é maior do que o valor de suas ações no mercado;

❖ Fontes internas de informação

- (e) evidência disponível de obsolescência ou de dano físico de um ativo;
- (f) mudanças significativas, com efeito adverso sobre a entidade, ocorreram durante o período, ou devem ocorrer em futuro próximo, na medida ou maneira em que um ativo é ou será usado. Essas mudanças incluem o ativo que se torna inativo, planos para descontinuidade ou reestruturação da operação à qual um ativo pertence, planos para baixa de um ativo antes da data anteriormente esperada e reavaliação da vida útil de um ativo como finita ao invés de indefinida;
- (g) evidência disponível, proveniente de relatório interno, que indique que o desempenho econômico de um ativo é ou será pior que o esperado. (CPC 01)

AXS Consultoria Empresarial

Gestão de Negócios / Inventário e Avaliação Patrimonial / Renegociação de Passivo Bancário

www.axsconsultoria.com.br

e-mail: contato@axsconsultoria.com.br

55 (15) 991051487 (15) 988151487

Rua: Selma Regina Alves, 46 – Villa dos Ingleses – Sorocaba – SP – CEP 18051-879

Principais Pronunciamentos – Teste de Impairment	
Necessidade de Realização do Teste de Impairment	Quando eventos ou circunstâncias indicam que o valor contábil do ativo possa não ser mais recuperável.
Valor de Recuperação do Ativo de Longa Duração	Comparação do valor contábil do ativo (ou grupo de ativos) com os fluxos de caixa futuros não descontados projetados para esse ativo.
Valor de Uso de um Ativo de Longa Duração	Valor Justo dos ativos menos o custo para baixa
Valor Justo de um Ativo de Longa Duração	Valor de mercado ativo do bem. Se esse não existir ou não for confiável, utiliza-se o valor de mercado de um ativo com características similares. Se ainda não houver esta informação, efetua-se a projeção do fluxo de caixa pela utilização do ativo, descontando o valor presente.
Apuração de Perda por Impairment em Ativos de Longa Duração	Comparação do Valor Contábil com Valor Justo. Ocorrerá uma perda por impairment quando o valor contábil for superior ao valor justo.
Reconhecimento da Perda por Impairment	Reduz diretamente o valor contábil do ativo em contrapartida a uma perda operacional na apuração do resultado do exercício.
Revisão da Perda por Impairment	Proibida a reversão da perda anteriormente reconhecida.

AXS Consultoria Empresarial

Gestão de Negócios / Inventário e Avaliação Patrimonial / Renegociação de Passivo Bancário

www.axsconsultoria.com.bre-mail: contato@axsconsultoria.com.br**55 (15) 991051487 (15) 988151487**

Rua: Selma Regina Alves, 46 – Villa dos Inglezes – Sorocaba – SP – CEP 18051-879

Capítulo 4: Referências Bibliográficas

- DANTAS, Rubens Alves. **Engenharia de Avaliações – Introdução à Metodologias Científicas**. 3º Edição. Editora Pini.
- GATTO, Osório Accioly. **Estudo de Vidas Úteis para Máquinas e Equipamentos**. IBAPE - Instituto Brasileiro de Avaliações e Perícias de Engenharia.
- MOREIRA, Alberto Lélío. **Princípios de Engenharia e Avaliações**. 5º Edição. Editora Pini.
- AZEVEDO, Rone Antonio. **Responsabilidade dos Engenheiros e Arquitetos – Fundamentos e Aplicações**. 5º Edição. Editora Kelps.
- ABNT – ASSOCIAÇÃO BRASILEIRA DE NORMAS TÉCNICAS. Norma - **NBR 14.653**.
- Comitê de Pronunciamento Contábeis. **Pronunciamento Técnico 27 – Ativo Imobilizado**.
- Planilhas Vida Útil Engenheiro **Vitor Cario Fillinger e José Gil**
- **Engenharia de Avaliação I** - Iniciação a Engenharia de Avaliações – Engº Gil Jose Chede.

AXS Consultoria Empresarial

Gestão de Negócios / Inventário e Avaliação Patrimonial / Renegociação de Passivo Bancário

www.axsconsultoria.com.br

e-mail: contato@axsconsultoria.com.br

55 (15) 991051487 (15) 988151487

Rua: Selma Regina Alves, 46 – Villa dos Inglezes – Sorocaba – SP – CEP 18051-879

Capítulo 5: Tabelas Referenciadas

- Estudo de Vidas Úteis para Máquinas e Equipamentos – IBAPE;
- Tabela de Vida Útil Alemã (de Caliqua);
- Tabela de Vida Útil – Editora Forense;
- Tabela de Vida Útil estimada – Estudo do Eng. Osório Gatto;
- Tabela de Vidas Úteis – Avaliações para Garantia – Editora Pini.



AXS Consultoria Empresarial

Gestão de Negócios / Inventário e Avaliação Patrimonial / Renegociação de Passivo Bancário

www.axsconsultoria.com.br

e-mail: contato@axsconsultoria.com.br

55 (15) 991051487 (15) 988151487

Rua: Selma Regina Alves, 46 – Villa dos Ingleses – Sorocaba – SP – CEP 18051-879

Capítulo 6: Declaração de Conformidade e Encerramento

- ✓ Os itens objeto deste trabalho foram inspecionados pessoalmente pela equipe técnica envolvida na elaboração.
- ✓ O signatário não tem no presente, nem contempla no futuro, interesse no bem avaliando e tão pouco em relação ao solicitante.
- ✓ Este Laudo apresenta as condições limitativas apresentadas na introdução ou porventura, em qualquer outra parte dele que afetam as análises, opiniões ou conclusões nele contidos.
- ✓ O trabalho encontra-se abrigado por absoluta confidencialidade, sendo garantido o sigilo perante terceiros quanto às razões que motivaram a presente contratação, bem como aos resultados finais alcançados.
- ✓ Este Laudo foi elaborado com observância estrita aos princípios dos códigos de Ética Profissional do CONFEA - Conselho Federal de Engenharia, Arquitetura e Agronomia, e de acordo com as normas técnicas da ABNT.
- ✓ A reprodução total ou parcial do conteúdo do presente trabalho, estará sujeita as penalidades previstas na legislação pertinentes a direitos autorais.

O responsável técnico pelo trabalho coloca-se ao inteiro dispor para os esclarecimentos necessários.

AXS Consultoria Empresarial

Gestão de Negócios / Inventário e Avaliação Patrimonial / Renegociação de Passivo Bancário

www.axsconsultoria.com.br

e-mail: contato@axsconsultoria.com.br

55 (15) 991051487 (15) 988151487

Rua: Selma Regina Alves, 46 – Villa dos Inglezes – Sorocaba – SP – CEP 18051-879



Anexo I: Planilha de Avaliação dos Bens

AXS Consultoria Empresarial

Gestão de Negócios / Inventário e Avaliação Patrimonial / Renegociação de Passivo Bancário

www.axsconsultoria.com.br

e-mail: contato@axsconsultoria.com.br

55 (15) 991051487 (15) 988151487

Rua: Selma Regina Alves, 46 – Villa dos Ingleses – Sorocaba – SP – CEP 18051-879

LAUDO DE AVALIAÇÃO PATRIMONIAL

Solicitante : **ABATEDOURO AGUA DE PEDRA LTDA**

CNPJ : 03.852.515/0001-08

Endereço : Rod. Marechal Rondon, s/n km 163

Cidade : **Jumirim**

Estado : **São Paulo**

Tipo de Avaliação : **Avaliação de Ativo Imobilizado**

AXS Consultoria Empresarial

Gestão de Negócios / Inventário e Avaliação Patrimonial / Renegociação de Passivo Bancário

www.axsconsultoria.com.br

e-mail: contato@axsconsultoria.com.br

55 (15) 991051487 (15) 988151487

Rua: Selma Regina Alves, 46 – Villa dos Ingleses – Sorocaba – SP – CEP 18051-879

ÍNDICE

Capítulo 1: Introdução	3
1.1 - Objetivo.....	3
1.2 - Considerações Gerais.....	3
1.3 - Declaração	4
Capítulo 2: Avaliação.....	5
2.1 - Esclarecimentos.....	5
2.2 - Resumo da Avaliação.....	6
Capítulo 3: Metodologia	7
3.1 - Metodologia de Avaliação	7
3.2 - Normas Técnicas	7
3.3 - Vistoria.....	7
3.3.1 - Locais de Vistoria	7
3.4 - Valor Justo.....	8
3.4.1 - Avaliação	8
3.4.2 - Mensuração	9
3.5 - Vida Útil.....	10
3.5.1 - Conceito de Vida Útil,	10
3.5.2 – Conceito de Vida Econômica	11
3.5.3 - Vida Média Esperada.....	12
3.5.4 - Vida Útil Remanescente	12
3.5.5 - Avaliação	12
3.5.5.1 – Pesquisa Bibliográfica	13
3.5.5.2 - Tabela de Grupos e Famílias - Vida Útil Determinada.....	14
3.6 - Métodos de Depreciação Técnica dos Bens.....	16
3.6.1 - Métodos de Depreciação Ross-Heidecke.....	18
3.7 - Valor Recuperável de Ativos - Teste de Impairment.....	21
3.7.1 - Avaliação	21
Capítulo 4: Referências Bibliográficas	24
Capítulo 5: Tabelas Referenciadas	25
Capítulo 6: Declaração de Conformidade e Encerramento	26
Anexo II: Fichas de Cotação	Erro! Indicador não definido.
Anexo III: Planilha de Avaliação dos Bens.....	27

AXS Consultoria Empresarial

Gestão de Negócios / Inventário e Avaliação Patrimonial / Renegociação de Passivo Bancário

www.axsconsultoria.com.br

e-mail: contato@axsconsultoria.com.br

55 (15) 991051487 (15) 988151487

Rua: Selma Regina Alves, 46 – Villa dos Inglezes – Sorocaba – SP – CEP 18051-879

Capítulo 1: Introdução

1.1 - Objetivo

O presente laudo tem como objetivo avaliar, de acordo com sua natureza de funcionamento, estado de conservação, manutenção e agressividade e, obsolescência, os bens solicitados da **ABATEDOURO AGUA DE PEDRA LTDA**, que existam fisicamente, além de estabelecer de forma fundamentada os valores com eles relacionados.

1.2 - Considerações Gerais

Este laudo foi desenvolvido com base em estimativas de técnicos com grande capacidade e experiência profissional, além de informações obtidas através de extensa pesquisa de mercado, conhecimento das diligências e reuniões, onde foram fornecidas importantes informações por parte desta empresa.

A **AXS CONSULTORIA EMPRESARIAL** não foi solicitada qualquer tipo de trabalho com o intuito de verificar ou rever informações financeiras com exceção das contidas neste laudo.

A **AXS CONSULTORIA EMPRESARIAL** não tem nenhuma obrigação de revisar este relatório no que tange a possíveis alterações que venham a ocorrer após a data de sua emissão, todavia, estamos disponíveis para discutir a necessidade desta revisão, caso haja mudança na economia ou em fatores de mercado que provoquem alterações nesta avaliação.

Estando esta avaliação fundamentada em estimativas e condições limites, que estão expostas a incertezas e podem ser submetidas a eventuais alterações, a **AXS CONSULTORIA EMPRESARIAL** não se responsabiliza que os resultados obtidos sejam aceitos posteriormente a data base do presente relatório.

AXS Consultoria Empresarial

Gestão de Negócios / Inventário e Avaliação Patrimonial / Renegociação de Passivo Bancário

www.axsconsultoria.com.br

e-mail: contato@axsconsultoria.com.br

55 (15) 991051487 (15) 988151487

Rua: Selma Regina Alves, 46 – Villa dos Inglezes – Sorocaba – SP – CEP 18051-879

1.3 - Declaração

Declaramos não ter nenhum interesse no objeto desta avaliação, seja como **AXS CONSULTORIA EMPRESARIAL** ou na pessoa de seus responsáveis técnicos.

Não existe interesse na utilização nem compensação própria da **AXS CONSULTORIA EMPRESARIAL**, na elaboração deste laudo. O presente laudo foi elaborado com base nas normas e diretrizes da **ABNT** - Associação Brasileira de Normas Técnicas e do **IBAPE** - Instituto Brasileiro de Avaliações e Perícias de Engenharia.



AXS Consultoria Empresarial

Gestão de Negócios / Inventário e Avaliação Patrimonial / Renegociação de Passivo Bancário

www.axsconsultoria.com.br

e-mail: contato@axsconsultoria.com.br

55 (15) 991051487 (15) 988151487

Rua: Selma Regina Alves, 46 – Villa dos Ingleses – Sorocaba – SP – CEP 18051-879

Capítulo 2: Avaliação

2.1 - Esclarecimentos

A avaliação técnica realizada pela **AXS CONSULTORIA EMPRESARIAL** refere-se aos bens em seu conjunto (conforme levantado na vistoria), apresentados individualmente para uma melhor fundamentação.

A vida útil dos bens foi determinada mediante a um estudo prévio de acordo com a natureza de funcionamento, estado de conservação, manutenção e obsolescência.

Foram consideradas as evidências baseadas no ambiente econômico encontrado na realização das vistorias, além de benchmarking, novas tecnologias, turnos de trabalho, informações relevantes dos fabricantes e representantes, frequência e intensidade de uso, bem como o desgaste e reposição de componentes

A extrapolação dos resultados aqui expostos a outros âmbitos geográficos ou a outra data distinta de referência necessitará ser validado.

Ressaltamos que este trabalho não deve ser utilizado para outra finalidade a não ser a descrita no tipo de trabalho.

AXS Consultoria Empresarial

Gestão de Negócios / Inventário e Avaliação Patrimonial / Renegociação de Passivo Bancário

www.axsconsultoria.com.br

e-mail: contato@axsconsultoria.com.br

55 (15) 991051487 (15) 988151487

Rua: Selma Regina Alves, 46 – Villa dos Inglezes – Sorocaba – SP – CEP 18051-879

2.2 - Resumo da Avaliação

Com base nas normas e diretrizes do **IBAPE – Instituto Brasileiro de Avaliações e Perícias de Engenharia**, da **ABNT - Associação Brasileira de Normas de Técnicas (NBR—14653, Parte 5)** e nas premissas e metodologias conforme **lei 11.638** e Pronunciamento Técnico CPC 01 e CPC 27, indicadas para a avaliação dos bens considerados no presente relatório, certificamos que os Bens Indicados pela Empresa **ABATEDOURO AGUA DE PEDRA LTDA, localizada à: Rod. Marechal Rondon, s/n km 163 – Jumorim/São Paulo**, nesta data por nós avaliados para, para **Valor Justo de Mercado, Vida Útil:**

Valor Justo de Mercado:

R\$ 7.114.934,47 (Sete Milhões, Cento e Quatorze Mil, Novecentos e Trinta e Quatro Reais e, Quarenta e Sete Centavos).

Vida Útil Determinada:

Valor Mínimo: 10 anos

Valor Máximo: 30 anos

Vida Útil Remanescente:

Valor Mínimo: 07 anos

Valor Máximo: 26 anos

Os valores certificados têm como data base de **Dezembro de 2023**.

Vale esclarecer que foram utilizadas vidas úteis técnicas/econômicas, e não as definidas pela receita federal.

29 de Dezembro de 2023

RESPONSÁVEL TÉCNICO: SIDNEY ROBERTO SOARES

CNPJ/MF: 128.275.698-25

ENGº RESPONSÁVEL: TIAGO CANTINI BITELO

CREA: 5069412940

AXS Consultoria Empresarial

Gestão de Negócios / Inventário e Avaliação Patrimonial / Renegociação de Passivo Bancário

www.axsconsultoria.com.br

e-mail: contato@axsconsultoria.com.br

55 (15) 991051487 (15) 988151487

Rua: Selma Regina Alves, 46 – Villa dos Ingleses – Sorocaba – SP – CEP 18051-879

Capítulo 3: Metodologia

3.1 - Metodologia de Avaliação

A metodologia aplicável é selecionada em função da natureza do bem avaliado, da finalidade da avaliação e da disponibilidade, qualidade e quantidade de informações colhidas no mercado. Sua escolha deve ser justificada atendo-se ao estabelecido na parte 5 da **NBR 14.653**, com o objetivo de mostrar o comportamento do mercado por meio de modelos que demonstrem racionalmente o convencimento do valor.

3.2 - Normas Técnicas

No presente Trabalho de avaliação utilizamos as diretrizes constantes da Parte 5 da **NBR 14.653** que detalha os procedimentos gerais da norma de avaliação de bens – **NBR 14.653-5:2006** – no que diz respeito à avaliação em geral.

3.3 - Vistoria

É o exame circunstanciado e consequente descrição do bem inspecionado, visando sua classificação em relação ao universo que pertence.

Vistoria realizada entre **Dezembro de 2023**.

3.3.1 - Locais de Vistoria

- **Rod. Marechal Rondon, s/n km 163 – Jumirim/São Paulo**

AXS Consultoria Empresarial

Gestão de Negócios / Inventário e Avaliação Patrimonial / Renegociação de Passivo Bancário

www.axsconsultoria.com.br

e-mail: contato@axsconsultoria.com.br

55 (15) 991051487 (15) 988151487

Rua: Selma Regina Alves, 46 – Villa dos Inglezes – Sorocaba – SP – CEP 18051-879

3.4 - Valor Justo

3.4.1 - Avaliação

Os bens, que possuem um mercado ativo de venda e compra, foram avaliados a preços de mercado empregando o “Método Comparativo de Dados de Mercado”, com base em pesquisa feita junto a revendedores e/ou publicações especializadas.

Os demais bens, sem um mercado ativo de venda e compra, foram avaliados através do cálculo do seu “Valor de Reposição”, deduzida a sua depreciação técnica.

O valor de reposição foi obtido através de pesquisa junto ao fabricante ou a grandes distribuidores do bem avaliando, ou de seu similar, acrescentando-se custos de transporte, montagem e outros, necessários ao seu funcionamento.

Os bens, que não possuem um mercado ativo de venda e compra, podem ser avaliados com a utilização da **Abordagem de Custo**, conforme **CPC 046 – Mensuração do Valor Justo**.

A Abordagem de Custo é uma Técnica de avaliação que reflete o valor que seria exigido atualmente para substituir a capacidade de serviço de um ativo (normalmente referido como o custo de substituição ou reposição).

O objetivo de utilizar uma técnica de avaliação é estimar o preço pelo qual uma transação não forçada para a venda do ativo ou para a transferência do passivo ocorreria entre participantes do mercado na data de mensuração nas condições atuais de mercado.

Do ponto de vista de vendedor participante do mercado, o preço que seria recebido pelo ativo baseia-se no custo para um comprador participante do mercado adquirir ou construir um ativo substituto de utilidade comparável, ajustado para refletir a obsolescência. Isso porque um comprador participante do mercado não pagaria mais por um ativo do que o valor pelo qual poderia substituir a capacidade de serviço desse ativo.

AXS Consultoria Empresarial

Gestão de Negócios / Inventário e Avaliação Patrimonial / Renegociação de Passivo Bancário

www.axsconsultoria.com.br

e-mail: contato@axsconsultoria.com.br

55 (15) 991051487 (15) 988151487

Rua: Selma Regina Alves, 46 – Villa dos Inglezes – Sorocaba – SP – CEP 18051-879

3.4.2 - Mensuração

A mensuração do valor recuperável dos bens foi determinada pelo valor líquido de venda, que para determinação do valor recuperável do ativo denominamos de “Valor Justo”. De acordo com o CPC 01 a determinação deve ser baseada na melhor informação disponível para refletir o valor que uma empresa possa obter para a baixa do ativo em uma base comutativa, entre partes conhecedoras e interessadas, após deduzir as despesas da baixa. Ao determinar esse valor, a empresa deve considerar o resultado de transações recentes para ativos semelhantes, do mesmo setor. O valor líquido de venda não deve refletir uma venda forçada.

Com base nos procedimentos acima das normas de avaliação de bens **NBR 14.653 – 5** determinamos o valor recuperável dos bens.

Natureza que possuem mercado ativo: Instalações Industriais, Linha de Montagem, Benfeitorias, Instalações Elétricas, Equipamentos Industriais, Móveis e Utensílios. Foram deduzidas nos valores as despesas de venda do ativo.

AXS Consultoria Empresarial

Gestão de Negócios / Inventário e Avaliação Patrimonial / Renegociação de Passivo Bancário

www.axsconsultoria.com.br

e-mail: contato@axsconsultoria.com.br

55 (15) 991051487 (15) 988151487

Rua: Selma Regina Alves, 46 – Villa dos Inglezes – Sorocaba – SP – CEP 18051-879

3.5 - Vida Útil

A **Lei 11.638/07** introduziu conceitos que já existiam nos **USGAAP** (United States Generally Accepted Accounting Principles) e nos **IFRS** (International Financial Reporting Standards) ajustando as demonstrações financeiras à realidade no que concerne à Vida Útil Econômica dos Bens do Ativo Imobilizado.

Esta lei é regulamentada por diversos pronunciamentos do Comitê de Pronunciamentos Contábeis. Este comitê editou o **ICPC10**, interpretação que tem a finalidade de tratar de alguns assuntos relativos à implementação de pronunciamentos. Destacamos o **CPC 27** que trata da contabilização do ativo imobilizado e define conceitos aplicáveis, entre eles os conceitos de Vida Útil, Valor Depreciável e Valor Residual.

Na prática contábil brasileira historicamente os prazos de depreciação vinham sido baseados na Instrução Normativa 162 da Receita Federal (IN 162) e, atualmente na **Instrução Normativa RFB Nº 1700 DE 14/03/2017 (IN 1700)**, legislação tributária que estabelece prazos de depreciação usualmente inferiores aos prazos de Vida Útil dos Bens. Estes prazos eram alterados para refletir a Vida Útil quando se efetuava reavaliação espontânea.

3.5.1 - Conceito de Vida Útil,

Tempo previsto entre o início de funcionamento de determinada máquina ou equipamento e de sua retirada de serviço, já totalmente depreciada, ou seja, com apenas o valor residual.

Segundo Engº Hélio Roberto de Caires, Vida útil " refere-se a uma característica do bem analisado, e Vida útil Econômica envolve características econômico-financeiras."

AXS Consultoria Empresarial

Gestão de Negócios / Inventário e Avaliação Patrimonial / Renegociação de Passivo Bancário

www.axsconsultoria.com.br

e-mail: contato@axsconsultoria.com.br

55 (15) 991051487 (15) 988151487

Rua: Selma Regina Alves, 46 – Villa dos Ingleses – Sorocaba – SP – CEP 18051-879

"Enquanto o primeiro conceito fornece uma data limite de substituição, baseada no obsolescimento, na não funcionalidade e na improdutividade, o segundo conceito o faz baseado no máximo de produtividade e eficiência. Enquanto o primeiro conceito sugere a substituição no ponto de esgotamento do bem, o segundo conceito demonstra um refinamento administrativo, substituindo o bem no ponto em que ele prestou melhor serviço à empresa, com maior eficiência e deixará de fazê-lo daí por diante."

3.5.2 – Conceito de Vida Econômica

A vida econômica é definida como sendo o prazo onde um ativo pode produzir valor para seu possuidor. Ao final da vida econômica o valor residual do bem atinge estabilidade sendo muito pouco sujeito a elasticidade de preços em função do uso.

A vida econômica é função direta tanto da vida física quanto da capacidade de geração de valor para o possuidor do ativo.

A geração de valor existirá se houver demanda para o produto produzido pelo ativo. Um ativo pode ter vida física longa, mas se não houver demanda para o produto por ele produzido, sua vida econômica remanescente será nula.

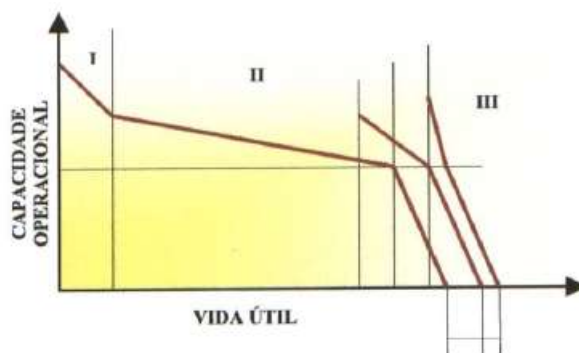

AXS Consultoria Empresarial

Gestão de Negócios / Inventário e Avaliação Patrimonial / Renegociação de Passivo Bancário

www.axsconsultoria.com.br

e-mail: contato@axsconsultoria.com.br

55 (15) 991051487 (15) 988151487

Rua: Selma Regina Alves, 46 – Villa dos Ingleses – Sorocaba – SP – CEP 18051-879

3.5.3 - Vida Média Esperada

A vida média esperada corresponde à expectativa de vida do bem e é usualmente definida pelo fabricante em função do histórico de retiradas de operação de bens de sua fabricação. Pode ser também determinada por levantamento de baixas de ativos semelhantes na empresa.

De forma geral utiliza-se, para a determinação da vida média esperada, consulta a fabricantes de equipamentos e tabelas técnicas, na qual estão discriminadas por tipo de indústria e tipo de bem.

A vida média esperada, quando determinada por tipo de indústria, leva em consideração o regime de operação prevalente naquele tipo de indústria.

3.5.4 - Vida Útil Remanescente

A vida útil remanescente é a expectativa de vida do bem, considerados a vida média esperada do tipo de ativo e sua situação atual. Em caso de alteração do prazo de depreciação, a vida remanescente deverá ser assumida como o novo prazo de depreciação.

3.5.5 - Avaliação

Para a determinação da Vida Útil têm-se como base, a vida média esperada obtida através dos Métodos a seguir:

- ✓ Pesquisa bibliográfica;
- ✓ Consulta á Fabricantes;
- ✓ Método do cálculo reverso da vida útil ou método estatístico;
- ✓ Metodologia de determinação do valor residual.
- ✓ Métodos alternativos;

Na elaboração deste Laudo foram aplicadas as Metodologias de Pesquisa Bibliográfica, e Métodos Alternativos, tais como, a Análise Histórica de Baixas da Companhia e um Estudo de Perfil de Idades Máximas.

AXS Consultoria Empresarial

Gestão de Negócios / Inventário e Avaliação Patrimonial / Renegociação de Passivo Bancário

www.axsconsultoria.com.br

e-mail: contato@axsconsultoria.com.br

55 (15) 991051487 (15) 988151487

Rua: Selma Regina Alves, 46 – Villa dos Inglezes – Sorocaba – SP – CEP 18051-879

O estudo também envolveu a análise da Política Global de Capitalização de Ativos Fixos da Companhia de maneira a determinarmos o comportamento estatístico da vida esperada dos bens.

3.5.5.1 – Pesquisa Bibliográfica

No Método de Pesquisa Bibliográfica foram utilizadas as publicações abaixo, para se estimar a vida média esperada para cada item, ou grupo de itens.

- ✓ Tabela IV da "Vida Útil para o cálculo de depreciação técnica e obsolescência", publicado no livro Engenharia de Avaliações da editora Pini. Esta tabela foi extraída do livro Perry Chemical Handbook, 3ª edição, página 1822;
- ✓ Relatório complementar publicado pelo IBAPE, de consonância com o publicado pela Editora PINI, no livro “Engenharia de Avaliações”, capítulo 18, em Setembro de 2007, juntado em Anexo no presente laudo.

Ainda foram consideradas tabelas técnicas de vida média por tipo de indústria e tipo de bem publicada pela Editora PINI através do livro Engenharia de Avaliações bem como tabelas publicadas pela *American Society of Appraisers* e, demais Tabela contantes no Capítulo 5.

Estas tabelas foram constituídas pela compilação de informações de várias fontes com credibilidade no mercado.

A pesquisa bibliográfica é realizada no Brasil e exterior, junto a órgãos com representatividade comprovada. Desta pesquisa são retiradas práticas de Vidas Úteis efetivamente aplicadas para os diversos tipos de bens analisados.

AXS Consultoria Empresarial

Gestão de Negócios / Inventário e Avaliação Patrimonial / Renegociação de Passivo Bancário

www.axsconsultoria.com.br

e-mail: contato@axsconsultoria.com.br

55 (15) 991051487 (15) 988151487

Rua: Selma Regina Alves, 46 – Villa dos Inglezes – Sorocaba – SP – CEP 18051-879

Para isso, constituímos uma Tabela de Grupos e Famílias, pela compilação de informações de das fontes já citadas acima, com grande credibilidade no mercado.

3.5.5.2 - Tabela de Grupos e Famílias - Vida Útil Determinada

AVALIAÇÃO DE VIDA ÚTIL DETERMINADA				
SIGLAS	NOME DO GRUPO	DESCRIÇÃO	VIDA ÚTIL DET. (ANOS)	VIDA ÚTIL DET. (MESES)
PP	Bombas e Motobombas	Bombas de Processo	20	240
		Motobombas		
		CJ. Moto Bomba		
PW	Bombas de Água	Bombas de água	15	180
PC	Bombas Químicas	Bombas Químicas	10	20
PO	Bombas de Óleo	Bombas de Óleo	5	60
E1	Motores Elétricos	Até 10 CV	10	120
E2		De 11 à 25 CV	15	180
E3		Acima de 25 CV	20	240
ER	Redutores, Motovibradores	Redutores	15	20
		Motovibradores		
		Rotores		
		Variadores		
		Motoredutores		
CI	Centrifuga Industrial	Centrifuga Industrial	20	240
CL	Centrifuga Laboratorial	Centrifuga Laboratorial	10	120
TAS	Taqes, Vazos, Ciclones	Tanques	25	300
		Silos		
		Vasos		
		Trocadores de Calor		
		Caixas		
		Ciclones		
		Calderas		
		Aqueceduras		
		Chillers		
		Fancoil		
		Resfriadores		
BC	Edificações, Construção e Benfeitorias	Construção em alvenaria	25	300
		Prédio		
LV	Veículos leves	Veículos leves	5	60

AXS Consultoria Empresarial

Gestão de Negócios / Inventário e Avaliação Patrimonial / Renegociação de Passivo Bancário

www.axsconsultoria.com.br

e-mail: contato@axsconsultoria.com.br

55 (15) 991051487 (15) 988151487

Rua: Selma Regina Alves, 46 – Villa dos Inglezes – Sorocaba – SP – CEP 18051-879

AVALIAÇÃO DE VIDA ÚTIL DETERMINADA				
SIGLAS	NOME DO GRUPO	DESCRIÇÃO	VIDA ÚTIL DET. (ANOS)	VIDA ÚTIL DET. (MESES)
HV	Movimentadores	Empilhadeiras-Elétricas	15	180
		Empilhadeiras-Manuais		
		Empilhadeira-Gás		
		Empilhadeiras-Combustíveis		
		Carros Transportadores		
		Correias Transportadoras		
CS	Transportadores, Compressores	Correias Transportadoras	15	180
		Transportadores de Correia		
		Rosca Transportadora		
		Ponte Rolante		
		Pórtico Móvel		
		Pórtico Fixo		
		Compressores		
PV	Tubulações, Válvulas, Calhas	Tubulações	10	120
		Encanamentos e Dutos-Água		
		Encanamentos e Dutos-Ácido		
		Válvulas		
		Calhas		
		Atuadores		
EF	Ventiladores, Exaustores	Ventiladores	10	120
		Exaustores		
		Secadores		
		Fornalha		
		Torre Resfriamento		
		Talhas		
MC	Aparelhos de Mediação e Calibração	Acionadores Pneumáticos	5	60
		Medidores		
		Calibração		
		Tectores		
TC	Trafos, Transformadores, Disjuntores	Transformadores	30	360
		Resitores		
		Disjuntores		
		Trafo		
SM	Subestação Móvel	Subestação Móvel	15	180
BA	Balanças Laboratorial	Balanças Laboratorial	10	120
BI	Balanças Indústrias	Balanças Indústrias	20	240
BR	Balanças Rodoviárias	Balanças Rodoviárias	25	300
TM	Elevadores, Espessadores, Prensa	Espessadores	25	300
		Elevador de Canecas		
		Elevadores		
		Ensacadeiras		

AXS Consultoria Empresarial

Gestão de Negócios / Inventário e Avaliação Patrimonial / Renegociação de Passivo Bancário

www.axsconsultoria.com.bre-mail: contato@axsconsultoria.com.br**55 (15) 991051487 (15) 988151487**

Rua: Selma Regina Alves, 46 – Villa dos Inglezes – Sorocaba – SP – CEP 18051-879

3.6 - Métodos de Depreciação Técnica dos Bens

Na engenharia de avaliação, a perda de capacidade operacional de um equipamento, máquina, unidade industrial, etc, no intervalo que vai do início de sua operação até a época em que sua utilização se torna antieconômica, chamamos genericamente de "Depreciação".

A depreciação ocorre normalmente por causas físicas e funcionais. Chamamos de causas físicas aquelas ligadas *diretamente* a *comportamento* estrutural e mecânico durante o uso do bem em condições normais, tendo a ver com níveis de desgaste, características de projeto e operação da unidade industrial, máquina, seus componentes e acessórios. As causas de ordem físicas atuam sobre um bem de forma contínua e progressiva no período de operação, podendo ser retardada a depreciação decorrente ou feita a recuperação nesta fase.

As causas funcionais são aquelas que decorrem de fatores indiretos que independem do projeto inicial dos equipamentos, unidade ou sistema industrial, e podem acontecer tanto progressivamente como instantaneamente, em qualquer momento e fase da vida da máquina, conjunto ou sistema operacional, influenciando ou não conjuntamente com as causas físicas. Exemplo: manutenção e carga de trabalho fora do normal (causa funcional em conjunto com causa física).

Os fatores funcionais de depreciação mesmo independente de causas físicas, podem ocasionar o encerramento da vida útil do sistema ou unidade operacional para uma dada função, ainda que a mesma esteja fisicamente apta. Caracteriza uma das causas funcionais mais comuns, a condição de obsolescência.

Obsolescência significa: "utilidade com baixo rendimento" ou "baixa produtividade em relação a similar para o mesmo fim". Decorre de aperfeiçoamentos, de novos projetos, novos conceitos, novas invenções, etc...

AXS Consultoria Empresarial

Gestão de Negócios / Inventário e Avaliação Patrimonial / Renegociação de Passivo Bancário

www.axsconsultoria.com.br

e-mail: contato@axsconsultoria.com.br

55 (15) 991051487 (15) 988151487

Rua: Selma Regina Alves, 46 – Villa dos Ingleses – Sorocaba – SP – CEP 18051-879

Algumas causas funcionais de utilização, tais como níveis de manutenção, carga e condições de trabalho, podem ser previstas e ensaiadas através de parâmetros influentes que possam agir junto das causas físicas; no entanto para os condicionamentos de obsolescência dificilmente teremos uma previsão que possa ser enquadrada a modelos ou curvas matemáticas. O alto grau de subjetividade dos acontecimentos que levam a obsolescência nos permitem apenas estimar fatores que classifiquem e castiguem, também de maneira bastante subjetiva os equipamentos, conjunto e sistemas sobre estas condições.

Apesar da grande influencia que tem o fator obsolescência na depreciação das causas funcionais e seus fatores, não são as que dão origem aos modelos de avaliação de unidades e sistemas operacionais, mas sim as causas físicas (desgaste progressivo).

As causas físicas podem ser previstas ou estimadas para um sistema ou conjunto operacional, através dos princípios de projeto, ou empiricamente através da observação, chegando-se a determinados modelos de curvas as quais reproduzam, aproximadamente o comportamento e vida das unidades ou sistemas operacionais. Nestas condições podemos então impor aos modelos com origem nas causas físicas alguns fatores funcionais que classifiquem ou caracterizem os graus de obsolescência.

Os modelos de causas físicas definem a depreciação ou perda de capacidade operacional dentro das fases de vida da unidade ou sistema operacional e podem ser classificados em : Específicos e Genéricos.

Os modelos específicos são aqueles representados pelas curvas clássicas de depreciação, onde cada qual, por equação lógica, consagrada pelo uso, define no período de vida útil um comportamento o qual por similaridade pesquisada e justificada técnica ou empiricamente poderá ser atribuído por analogia ao comportamento de determinada unidade ou sistema operacional, traduzindo

AXS Consultoria Empresarial

Gestão de Negócios / Inventário e Avaliação Patrimonial / Renegociação de Passivo Bancário

www.axsconsultoria.com.br

e-mail: contato@axsconsultoria.com.br

55 (15) 991051487 (15) 988151487

Rua: Selma Regina Alves, 46 – Villa dos Ingleses – Sorocaba – SP – CEP 18051-879

aproximadamente o nível de perda operacional no decorrer de sua existência em determinada utilidade

Os modelos específicos são geralmente formados por uma família de curvas as quais classificamos como:

- Curvas situadas acima da linha reta (convexas);
- Linha Reta (intermediárias);
- Curvas situadas abaixo da linha reta (côncavas).

Neste Laudo a depreciação foi fundamentada pelo Método abaixo:

3.6.1 - Métodos de Depreciação Ross-Heidecke

O Método de **Ross-Heidecke** que é um método misto, considerando a idade real (Ross) e o estado de conservação (Heidecke).

O Método Ross-Heidecke considera para efeitos de depreciação a idade ou percentual de vida provável de um bem e o seu estado de conservação. Aponta os percentuais de depreciação de um bem, em relação direta ao estado em que se encontra. Esse método é aplicado através da **Tabela Técnica de Ross-Heidecke**.

Na primeira tabela, encontramos os vários estados de conservação, como: novo, entre novo e regular, regular, entre regular e reparos simples, reparos simples, entre reparos simples e importantes, reparos importantes e entre reparos importantes e sem valor, classificados pelos códigos: A, B, C, D, E, F, G e H. Na segunda tabela, na sua primeira coluna, temos a **IDADE EM % DE VIDA**, onde encontramos o percentual de vida útil de um bem avaliando, numa escala de 2% a 100%, seguida pelos códigos dos diversos estados de conservação.

AXS Consultoria Empresarial

Gestão de Negócios / Inventário e Avaliação Patrimonial / Renegociação de Passivo Bancário

www.axsconsultoria.com.br

e-mail: contato@axsconsultoria.com.br

55 (15) 991051487 (15) 988151487

Rua: Selma Regina Alves, 46 – Villa dos Inglezes – Sorocaba – SP – CEP 18051-879

CÓDIGO	CLASSIFICAÇÃO	CÓDIGO	CLASSIFICAÇÃO
A	Novo	E	Reparos Simples
B	Entre Novo e Regular	F	Entre Reparos Simples e Importantes
C	Regular	G	Reparos Importantes
D	Entre Regular e Reparos Simples	H	Entre Reparos Importantes e S/ Valor

O gráfico e a tabela abaixo, relacionam os estados de conservação, contemplando a incidência da depreciação em termos percentuais e o correspondente coeficiente de depreciação.

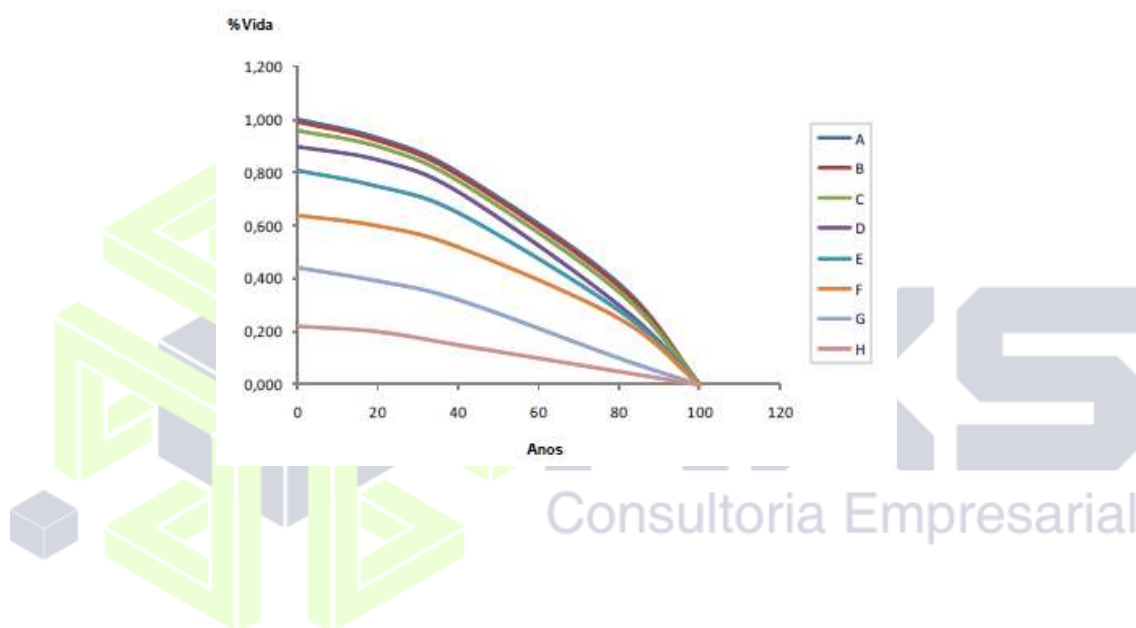

AXS Consultoria Empresarial

Gestão de Negócios / Inventário e Avaliação Patrimonial / Renegociação de Passivo Bancário

www.axsconsultoria.com.br

e-mail: contato@axsconsultoria.com.br

55 (15) 991051487 (15) 988151487

Rua: Selma Regina Alves, 46 – Villa dos Ingleses – Sorocaba – SP – CEP 18051-879

Idade/VU (%)	Estado de Conservação/Coefficientes do Estado de Depreciação							
	A	B	C	D	E	F	G	H
	0,000%	0,032%	2,520%	8,090%	18,100%	33,200%	52,600%	75,200%
2	1,02	1,05	3,51	9,03	18,9	39,3	53,1	75,4
4	2,08	2,11	4,55	10	19,8	34,6	53,6	75,7
6	3,18	3,21	5,62	11	20,7	35,3	54,1	76
8	4,32	4,35	6,73	12,1	21,6	36,1	54,6	76,3
10	5,5	5,53	7,88	13,2	22,6	36,9	55,2	76,6
12	6,72	6,75	9,07	14,3	23,6	37,7	55,8	76,9
14	7,98	8,01	10,3	15,4	24,6	38,5	56,4	77,2
16	9,28	9,31	11,6	16,6	25,7	39,4	57	77,5
18	10,6	10,6	12,9	17,8	26,8	40,3	57,6	77,8
20	12	12	14,2	19,1	27,9	41,8	58,3	78,2
22	13,4	13,4	15,6	20,4	29,1	42,2	59	78,5
24	14,9	14,9	17	21,8	30,3	43,1	59,6	78,9
26	16,4	16,4	18,5	23,1	31,5	44,1	60,4	79,3
28	17,9	17,9	20	24,6	32,8	45,2	61,1	79,6
30	19,5	19,5	21,5	26	34,1	46,2	61,8	80
32	21,1	21,1	23,1	27,5	35,4	47,3	62,6	80,4
34	22,8	22,8	24,7	29	36,8	48,4	63,4	80,8
36	24,5	24,5	26,4	30,5	38,1	49,5	64,2	81,3
38	26,2	26,2	28,1	32,2	39,6	50,7	65	81,7
40	28,8	28,8	29,9	33,8	41	51,9	65,9	82,1
42	29,9	29,8	31,6	35,5	42,5	53,1	66,7	82,6
44	31,7	31,7	33,4	37,2	44	54,4	67,6	83,1
46	33,6	33,6	35,2	38,9	45,6	55,6	68,5	83,5
48	35,6	35,5	37,1	40,7	47,2	56,9	69,4	84
50	37,5	37,5	39,1	42,6	48,8	58,2	70,4	84,5
52	39,5	39,5	41,9	44	50,5	59,6	71,3	85
54	41,6	41,6	43	46,3	52,1	61	72,3	85,5
56	43,7	43,7	45,1	48,2	53,9	62,4	73,3	86
58	45,8	45,8	47,2	50,2	55,6	63,8	74,3	86,6
60	48,8	48,8	49,3	52,2	57,4	65,3	75,3	87,1
62	50,2	50,2	51,5	54,2	59,2	66,7	75,4	87,7
64	52,5	52,5	53,7	56,3	61,1	68,3	77,5	88,2
66	54,8	54,8	55,9	58,4	69	69,8	78,6	88,8
68	57,1	57,1	58,2	60,6	64,9	71,4	79,7	89,4
70	59,5	59,5	60,5	62,8	66,8	72,9	80,8	90,4
72	62,2	62,2	62,9	65	68,8	74,6	81,9	90,9
74	64,4	64,4	65,3	67,3	70,8	76,2	83,1	91,2
76	66,9	66,9	67,7	69,6	72,9	77,9	84,3	91,8
78	69,4	69,4	72,2	71,9	74,9	89,6	85,5	92,4
80	72	72	72,7	74,3	77,1	81,3	86,7	93,1
82	74,6	74,6	75,3	76,7	79,2	83	88	93,7
84	77,3	77,3	77,8	79,1	81,4	84,5	89,2	94,4
86	80	80	80,5	81,6	83,6	86,6	90,5	95
88	82,7	82,7	83,2	84,1	85,8	88,5	91,8	95,7
90	85,5	85,5	85,9	86,7	88,1	90,3	93,1	96,4
92	88,3	88,3	88,6	89,3	90,4	92,2	94,5	97,1
94	91,2	91,2	91,4	91,9	92,8	94,1	95,8	97,8
96	94,1	94,1	94,2	94,6	95,1	96	97,2	98,5
98	97	97	97,1	97,3	97,6	98	98	99,8
100	100	100	100	100	100	100	100	100

AXS Consultoria Empresarial

Gestão de Negócios / Inventário e Avaliação Patrimonial / Renegociação de Passivo Bancário

www.axsconsultoria.com.br

e-mail: contato@axsconsultoria.com.br

55 (15) 991051487 (15) 988151487

Rua: Selma Regina Alves, 46 – Villa dos Ingleses – Sorocaba – SP – CEP 18051-879

3.7 - Valor Recuperável de Ativos - Teste de Impairment

3.7.1 - Avaliação

A perda por *impairment* deve ser registrada quando o valor contábil do imobilizado é maior ao comparar com o seu valor recuperável. O que leva à conclusão que *impairment* é a baixa no registro de um ativo, de um valor passível de não recuperação seja pela venda do bem ou pelo seu uso.

Também de acordo com a norma, os métodos para calcular o valor do ativo são: valores de mercado, o valor de ativos equivalentes, e outras técnicas como o fluxo de caixa para o cálculo do valor em uso.

Impairment é uma palavra em inglês que significa deterioração em sua tradução literal. Tecnicamente trata-se da redução do valor recuperável de um bem do ativo imobilizado. O *impairment* na prática é a mensuração da desvalorização dos ativos de vida longa.

A empresa deve avaliar se há alguma indicação de que um ativo possa ter sofrido desvalorização, considerando, no mínimo, as seguintes indicações:

❖ Fontes externas de informação

- (a) durante o período, o valor de mercado de um ativo diminuiu sensivelmente, mais do que seria de se esperar como resultado da passagem do tempo ou do uso normal;
- (b) mudanças significativas com efeito adverso sobre a entidade ocorreram durante o período, ou ocorrerão em futuro próximo, no ambiente tecnológico, de mercado, econômico ou legal, no qual a entidade opera ou no mercado para o qual o ativo é utilizado;

AXS Consultoria Empresarial

Gestão de Negócios / Inventário e Avaliação Patrimonial / Renegociação de Passivo Bancário

www.axsconsultoria.com.br

e-mail: contato@axsconsultoria.com.br

55 (15) 991051487 (15) 988151487

Rua: Selma Regina Alves, 46 – Villa dos Inglezes – Sorocaba – SP – CEP 18051-879

- (c) as taxas de juros de mercado ou outras taxas de mercado de retorno sobre investimentos aumentaram durante o período, e esses aumentos provavelmente afetarão a taxa de desconto usada no cálculo do valor em uso de um ativo em uso e diminuirão significativamente o valor recuperável do ativo;
- (d) o valor contábil do patrimônio líquido da entidade é maior do que o valor de suas ações no mercado;

❖ Fontes internas de informação

- (e) evidência disponível de obsolescência ou de dano físico de um ativo;
- (f) mudanças significativas, com efeito adverso sobre a entidade, ocorreram durante o período, ou devem ocorrer em futuro próximo, na medida ou maneira em que um ativo é ou será usado. Essas mudanças incluem o ativo que se torna inativo, planos para descontinuidade ou reestruturação da operação à qual um ativo pertence, planos para baixa de um ativo antes da data anteriormente esperada e reavaliação da vida útil de um ativo como finita ao invés de indefinida;
- (g) evidência disponível, proveniente de relatório interno, que indique que o desempenho econômico de um ativo é ou será pior que o esperado. (CPC 01)

Principais Pronunciamentos – Teste de Impairment	
Necessidade de Realização do Teste de Impairment	Quando eventos ou circunstâncias indicam que o valor contábil do ativo possa não ser mais recuperável.
Valor de Recuperação do Ativo de Longa Duração	Comparação do valor contábil do ativo (ou grupo de ativos) com os fluxos de caixa futuros não descontados projetados para esse ativo.
Valor de Uso de um Ativo de Longa Duração	Valor Justo dos ativos menos o custo para baixa
Valor Justo de um Ativo de Longa Duração	Valor de mercado ativo do bem. Se esse não existir ou não for confiável, utiliza-se o valor de mercado de um ativo com características similares. Se ainda não houver esta informação, efetua-se a projeção do fluxo de caixa pela utilização do ativo, descontando o valor presente.
Apuração de Perda por Impairment em Ativos de Longa Duração	Comparação do Valor Contábil com Valor Justo. Ocorrerá uma perda por impairment quando o valor contábil for superior ao valor justo.
Reconhecimento da Perda por Impairment	Reduz diretamente o valor contábil do ativo em contrapartida a uma perda operacional na apuração do resultado do exercício.
Revisão da Perda por Impairment	Proibida a reversão da perda anteriormente reconhecida.

AXS Consultoria Empresarial

Gestão de Negócios / Inventário e Avaliação Patrimonial / Renegociação de Passivo Bancário

www.axsconsultoria.com.bre-mail: contato@axsconsultoria.com.br**55 (15) 991051487 (15) 988151487**

Rua: Selma Regina Alves, 46 – Villa dos Inglezes – Sorocaba – SP – CEP 18051-879

Capítulo 4: Referências Bibliográficas

- DANTAS, Rubens Alves. **Engenharia de Avaliações – Introdução à Metodologias Científicas**. 3º Edição. Editora Pini.
- GATTO, Osório Accioly. **Estudo de Vidas Úteis para Máquinas e Equipamentos**. IBAPE - Instituto Brasileiro de Avaliações e Perícias de Engenharia.
- MOREIRA, Alberto Lélío. **Princípios de Engenharia e Avaliações**. 5º Edição. Editora Pini.
- AZEVEDO, Rone Antonio. **Responsabilidade dos Engenheiros e Arquitetos – Fundamentos e Aplicações**. 5º Edição. Editora Kelps.
- ABNT – ASSOCIAÇÃO BRASILEIRA DE NORMAS TÉCNICAS. Norma - **NBR 14.653**.
- Comitê de Pronunciamento Contábeis. **Pronunciamento Técnico 27 – Ativo Imobilizado**.
- Planilhas Vida Útil Engenheiro **Vitor Cario Fillinger e José Gil**
- **Engenharia de Avaliação I** - Iniciação a Engenharia de Avaliações – Engº Gil Jose Chede.

AXS Consultoria Empresarial

Gestão de Negócios / Inventário e Avaliação Patrimonial / Renegociação de Passivo Bancário

www.axsconsultoria.com.br

e-mail: contato@axsconsultoria.com.br

55 (15) 991051487 (15) 988151487

Rua: Selma Regina Alves, 46 – Villa dos Inglezes – Sorocaba – SP – CEP 18051-879

Capítulo 5: Tabelas Referenciadas

- Estudo de Vidas Úteis para Máquinas e Equipamentos – IBAPE;
- Tabela de Vida Útil Alemã (de Caliqua);
- Tabela de Vida Útil – Editora Forense;
- Tabela de Vida Útil estimada – Estudo do Eng. Osório Gatto;
- Tabela de Vidas Úteis – Avaliações para Garantia – Editora Pini.



AXS Consultoria Empresarial

Gestão de Negócios / Inventário e Avaliação Patrimonial / Renegociação de Passivo Bancário

www.axsconsultoria.com.br

e-mail: contato@axsconsultoria.com.br

55 (15) 991051487 (15) 988151487

Rua: Selma Regina Alves, 46 – Villa dos Ingleses – Sorocaba – SP – CEP 18051-879

Capítulo 6: Declaração de Conformidade e Encerramento

- ✓ Os itens objeto deste trabalho foram inspecionados pessoalmente pela equipe técnica envolvida na elaboração.
- ✓ O signatário não tem no presente, nem contempla no futuro, interesse no bem avaliando e tão pouco em relação ao solicitante.
- ✓ Este Laudo apresenta as condições limitativas apresentadas na introdução ou porventura, em qualquer outra parte dele que afetam as análises, opiniões ou conclusões nele contidos.
- ✓ O trabalho encontra-se abrigado por absoluta confidencialidade, sendo garantido o sigilo perante terceiros quanto às razões que motivaram a presente contratação, bem como aos resultados finais alcançados.
- ✓ Este Laudo foi elaborado com observância estrita aos princípios dos códigos de Ética Profissional do CONFEA - Conselho Federal de Engenharia, Arquitetura e Agronomia, e de acordo com as normas técnicas da ABNT.
- ✓ A reprodução total ou parcial do conteúdo do presente trabalho, estará sujeita as penalidades previstas na legislação pertinentes a direitos autorais.

O responsável técnico pelo trabalho coloca-se ao inteiro dispor para os esclarecimentos necessários.

AXS Consultoria Empresarial

Gestão de Negócios / Inventário e Avaliação Patrimonial / Renegociação de Passivo Bancário

www.axsconsultoria.com.br

e-mail: contato@axsconsultoria.com.br

55 (15) 991051487 (15) 988151487

Rua: Selma Regina Alves, 46 – Villa dos Inglezes – Sorocaba – SP – CEP 18051-879



Anexo I: Planilha de Avaliação dos Bens

AXS Consultoria Empresarial

Gestão de Negócios / Inventário e Avaliação Patrimonial / Renegociação de Passivo Bancário

www.axsconsultoria.com.br

e-mail: contato@axsconsultoria.com.br

55 (15) 991051487 (15) 988151487

Rua: Selma Regina Alves, 46 – Villa dos Ingleses – Sorocaba – SP – CEP 18051-879



		AVALIAÇÃO CPC 01 E 27			
CONTA BALANÇO	CONTÁBIL	VIDA ÚTIL DET. (ANOS)	VIDA ÚTIL REM. (ANOS)	VALOR DE REPOSIÇÃO (R\$)	VALOR JUSTO DE MERCADO (R\$)
	MÁQUINAS E EQUIPAMENTOS	21	16	12.324.384,52	7.114.934,47
	TOTAIS	21	16	12.324.384,52	7.114.934,47

DADOS FÍSICO DE INVENTÁRIO

AVALIAÇÃO CPC 01 E 27

SEQ. AXS	Inc. Abertura AXS	CÓD CONTA	DENOMINAÇÃO CLASSE	NO. PATRIMÔNIO	DESCRIÇÃO COMPLETA	LOCAL	ESTADO DE CONSERVAÇÃO	FOTO:	VIDA ÚTIL DET. (ANOS)	VIDA ÚTIL REM. (ANOS)	VALOR DE REPOSIÇÃO (R\$)	VALOR JUSTO DE MERCADO (R\$)
70001	0		MÁQUINAS E EQUIPAMENTOS	000001	LAVADOR DE BOTAS INOX	CORTE EMBALAGEM	06 - REGULAR	20231207_092957.jpg	15	11	5.820,00	3.259,20
70002	0		MÁQUINAS E EQUIPAMENTOS	000002	LAVADOR DE MÃO	CORTE E EMBALAGEM	06 - REGULAR	20231207_093134.jpg	15	11	2.500,00	1.400,00
70003	0		MÁQUINAS E EQUIPAMENTOS	000003	MAQUINA DE AFIAÇÃO COMPACTA, DAIEC	CORTE E EMBALAGEM	06 - REGULAR	20231207_093415.jpg	20	16	28.000,00	27.207,20
70004	0		MÁQUINAS E EQUIPAMENTOS	000004	LAVADOR DE MÃO, BISOLO	CORTE E EMBALAGEM	06 - REGULAR	20231207_093542.jpg	15	11	2.500,00	1.400,00
70005	0		MÁQUINAS E EQUIPAMENTOS	000005	ESTERELIZADORA DE FACA	CORTE E EMBALAGEM	06 - REGULAR	20231207_093648.jpg	15	11	3.000,00	1.680,00
70006	0		MÁQUINAS E EQUIPAMENTOS	000006	MARGARIDA TULIPA E DRUMETE	CORTE E EMBALAGEM	06 - REGULAR	20231207_093901.jpg	20	16	32.000,00	19.219,20
70007	0		MÁQUINAS E EQUIPAMENTOS	000007	LAVADORA DE MIÚDO, BISOLO	CORTE E EMBALAGEM	06 - REGULAR	20231207_094043.jpg	20	16	28.500,00	17.117,10
70008	0		MÁQUINAS E EQUIPAMENTOS	000008	BALANÇA ELETRONICA, RAMUZA	CORTE E EMBALAGEM	06 - REGULAR	20231207_094243.jpg	15	11	1.253,73	702,09
70009	0		MÁQUINAS E EQUIPAMENTOS	000009	ESTEIRA TRANSPORTADORA	CORTE E EMBALAGEM	06 - REGULAR	20231207_094402.jpg	25	20	20.000,00	15.067,80
70010	0		MÁQUINAS E EQUIPAMENTOS	000010	BANCADA DE INOX	CORTE E EMBALAGEM	06 - REGULAR	20231207_094608.jpg	15	11	2.500,00	1.400,00
70011	0		MÁQUINAS E EQUIPAMENTOS	000011	ESTEIRA TRANSPORTADORA	CORTE E EMBALAGEM	06 - REGULAR	20231207_094802.jpg	25	20	30.000,00	20.100,00
70012	0		MÁQUINAS E EQUIPAMENTOS	000012	ESTEIRA TRANSPORTADORA	CORTE E EMBALAGEM	06 - REGULAR		25	20	30.000,00	20.100,00
70013	0		MÁQUINAS E EQUIPAMENTOS	000013	ESTEIRA TRANSPORTADORA	CORTE E EMBALAGEM	06 - REGULAR		25	20	30.000,00	20.100,00
70014	0		MÁQUINAS E EQUIPAMENTOS	000014	ESTEIRA TRANSPORTADORA	CORTE E EMBALAGEM	06 - REGULAR		25	20	30.000,00	20.100,00
70015	0		MÁQUINAS E EQUIPAMENTOS	000015	BALANÇA ELETRONICA, RAMUZA	CORTE E EMBALAGEM	06 - REGULAR	20231207_095251.jpg	15	11	1.253,73	702,09
70016	0		MÁQUINAS E EQUIPAMENTOS	000016	BALANÇA DE CHÃO, PRIX, I400	CORTE E EMBALAGEM	06 - REGULAR	20231207_095405.jpg	15	11	17.200,00	9.632,00
70017	0		MÁQUINAS E EQUIPAMENTOS	000017	ESTEIRA TRANSPORTADORA	CORTE E EMBALAGEM	06 - REGULAR	20231207_095540.jpg	25	20	30.000,00	18.018,00
70018	0		MÁQUINAS E EQUIPAMENTOS	000018	BALANÇA DE CHAO, PRIX, T1400, 12148500	CORTE E EMBALAGEM	06 - REGULAR	20231207_095825.jpg	15	11	17.200,00	9.632,00
70019	0		MÁQUINAS E EQUIPAMENTOS	000019	PORTA ISOTÉRMICA AUTOMATICA	CORTE E EMBALAGEM	06 - REGULAR	20231207_095923.jpg	25	20	5.000,00	3.003,00
70020	0		MÁQUINAS E EQUIPAMENTOS	000020	CAMARA DE RESFRIAMENTO, DANICA ZIPCO, EC, 6090198	CORTE E EMBALAGEM	06 - REGULAR	20231207_100151.jpg	30	24	150.000,00	90.090,00
70021	0		MÁQUINAS E EQUIPAMENTOS	000021	CAMARA DE RESFRIAMENTO, DANICA ZIPCO, EC	CORTE E EMBALAGEM	06 - REGULAR	20231207_100840.jpg	30	24	150.000,00	90.090,00
70022	0		MÁQUINAS E EQUIPAMENTOS	000022	CAMERA CONGELADA, DANICA ZIPCO, CM, 6186445	CORTE E EMBALAGEM	06 - REGULAR	20231207_100504.jpg	25	20	122.728,60	73.710,80
70023	0		MÁQUINAS E EQUIPAMENTOS	000023	CHILLER DE CORAÇÃO, BIOSOLO	CORTE E EMBALAGEM	06 - REGULAR	20231207_101109.jpg	25	20	65.000,00	39.039,00
70024	0		MÁQUINAS E EQUIPAMENTOS	000024	CHILLER DE MIÚDOS, BIOSOLO	CORTE E EMBALAGEM	06 - REGULAR	20231207_101313.jpg	25	20	65.000,00	39.039,00
70025	0		MÁQUINAS E EQUIPAMENTOS	000025	CHILLER SPIRAL, BIOSOLO	CORTE E EMBALAGEM	06 - REGULAR	20231207_101506.jpg	25	20	65.000,00	39.039,00
70026	0		MÁQUINAS E EQUIPAMENTOS	000026	CHILLER DE CABEÇA, BIOSOLO	CORTE E EMBALAGEM	06 - REGULAR	20231207_101644.jpg	25	20	65.000,00	39.039,00
70027	0		MÁQUINAS E EQUIPAMENTOS	000027	GRAMPEADEIRA, POLY CLIP, SYSTEM	CORTE E EMBALAGEM	06 - REGULAR	20231207_101838.jpg	15	11	25.000,00	14.000,00
70028	0		MÁQUINAS E EQUIPAMENTOS	000028	CHILLER DE PÉ, BIOSOLO	CORTE E EMBALAGEM	06 - REGULAR	20231207_102023.jpg	25	20	65.000,00	39.039,00
70029	0		MÁQUINAS E EQUIPAMENTOS	000029	PRÉ CHILLER, BIOSOLO	CORTE E EMBALAGEM	06 - REGULAR	20231207_102143.jpg	25	20	120.000,00	72.072,00
70030	0		MÁQUINAS E EQUIPAMENTOS	000030	CHILLER, BIOSOLO	CORTE E EMBALAGEM	06 - REGULAR	20231207_102316.jpg	25	20	200.000,00	120.120,00
70031	0		MÁQUINAS E EQUIPAMENTOS	000031	LIMPADORA DE BILICARDIO, BISOLO	CORTE E EMBALAGEM	06 - REGULAR	20231207_102620.jpg	15	11	28.000,00	15.680,00
70032	0		MÁQUINAS E EQUIPAMENTOS	000032	CHILLER CORTE AÉREO, BIOSOLO	CORTE E EMBALAGEM	06 - REGULAR	20231207_103003.jpg	25	20	65.000,00	39.039,00
70033	0		MÁQUINAS E EQUIPAMENTOS	000033	BEBEDOURO 2 TORNEIRAS, GELAMAIS	CORTE E EMBALAGEM	06 - REGULAR	20231207_103317.jpg	15	11	2.500,00	1.400,00
70034	0		MÁQUINAS E EQUIPAMENTOS	000034	RELÓGIO DE PONTO COM BIOMETRIA, CONTROL ID	CORTE E EMBALAGEM	06 - REGULAR	20231207_103622.jpg	10	7	2.200,00	1.208,90
70035	0		MÁQUINAS E EQUIPAMENTOS	000035	RELÓGIO DE PONTO COM BIOMETRIA, CONTROL ID	CORTE E EMBALAGEM	06 - REGULAR		10	7	2.200,00	1.208,90
70036	0		MÁQUINAS E EQUIPAMENTOS	000036	RELÓGIO DE PONTO COM BIOMETRIA, CONTROL ID	CORTE E EMBALAGEM	06 - REGULAR		10	7	2.200,00	1.208,90
70037	0		MÁQUINAS E EQUIPAMENTOS	000037	LAVADORA DE CAIXAS, BISOLO	LAVAGEM DE CAIXAS	06 - REGULAR	20231207_103847.jpg	20	16	331.513,00	199.106,71
70038	0		MÁQUINAS E EQUIPAMENTOS	000038	DATADORA, TECMARES, DAI	CARIMBO	06 - REGULAR	20231207_104148.jpg	15	11	18.000,00	10.080,00
70039	0		MÁQUINAS E EQUIPAMENTOS	000039	DATADORA, TECMARES	CARIMBO	06 - REGULAR	20231207_104335.jpg	15	11	148.000,00	82.880,00
70040	0		MÁQUINAS E EQUIPAMENTOS	000040	DATADORA, TECMARES, DAI	CARIMBO	06 - REGULAR	20231207_104500.jpg	15	11	148.000,00	82.880,00
70041	0		MÁQUINAS E EQUIPAMENTOS	000041	DATADORA, PROTEMOM, DHS318F	CARIMBO	06 - REGULAR	20231207_104731.jpg	15	11	148.000,00	82.880,00
70042	0		MÁQUINAS E EQUIPAMENTOS	000042	GUINCHO	DESCARREGAMENTO	06 - REGULAR	20231207_105028.jpg	15	11	4.250,00	2.380,00
70043	0		MÁQUINAS E EQUIPAMENTOS	000043	VISSERADORA, SISTEMAT	VISSERADOR	06 - REGULAR	20231207_105503.jpg	20	16	32.500,00	19.519,50
70044	0		MÁQUINAS E EQUIPAMENTOS	000044	VISSERADORA, SISTEMAT	VISSERADOR	06 - REGULAR		20	16	32.500,00	19.519,50
70045	0		MÁQUINAS E EQUIPAMENTOS	000045	VISSERADORA, SISTEMAT	VISSERADOR	06 - REGULAR		20	16	32.500,00	19.519,50
70046	0		MÁQUINAS E EQUIPAMENTOS	000046	VISSERADORA, SISTEMAT	VISSERADOR	06 - REGULAR		20	16	32.500,00	19.519,50
70047	0		MÁQUINAS E EQUIPAMENTOS	000047	VISSERADORA, SISTEMAT	VISSERADOR	06 - REGULAR		20	16	32.500,00	19.519,50
70048	0		MÁQUINAS E EQUIPAMENTOS	000048	BOMBA DE CHUT DE MIÚDOS	VISSERADORA	06 - REGULAR	20231207_110051.jpg	25	20	85.000,00	51.051,00
70049	0		MÁQUINAS E EQUIPAMENTOS	000049	BOMBA DE CHUT DE MIÚDOS	VISSERADORA	06 - REGULAR		25	20	85.000,00	51.051,00
70050	0		MÁQUINAS E EQUIPAMENTOS	000050	BOMBA DE CHUT DE MIÚDOS	VISSERADORA	06 - REGULAR		25	20	85.000,00	51.051,00
70051	0		MÁQUINAS E EQUIPAMENTOS	000051	BOMBA DE CHUT DE MIÚDOS	VISSERADORA	06 - REGULAR		25	20	85.000,00	51.051,00
70052	0		MÁQUINAS E EQUIPAMENTOS	000052	ESTERELIZADORA DE FACA, BIOSOLO	VISSERADORA	06 - REGULAR	20231207_110538.jpg	15	11	3.000,00	1.680,00
70053	0		MÁQUINAS E EQUIPAMENTOS	000053	PIA DE INOX	VISSERADORA	06 - REGULAR	20231207_110621.jpg	15	11	1.500,00	840,00
70054	0		MÁQUINAS E EQUIPAMENTOS	000054	MAQUINA DE MOELA	VISSERADORA	06 - REGULAR	20231207_110814.jpg	20	16	12.500,00	7.507,50
70055	0		MÁQUINAS E EQUIPAMENTOS	000055	PIA DE INOX	VISSERADORA	06 - REGULAR	20231207_111003.jpg	15	11	1.500,00	840,00
70056	0		MÁQUINAS E EQUIPAMENTOS	000056	ESTERELIZADORA DE FACA	VISSERADORA	06 - REGULAR	20231207_111048.jpg	15	11	3.000,00	1.680,00
70057	0		MÁQUINAS E EQUIPAMENTOS	000057	GANCHEIRA	VISSERADORA	06 - REGULAR	20231207_111138.jpg	20	16	4.250,00	2.552,55
70058	0		MÁQUINAS E EQUIPAMENTOS	000058	MESA DE MIÚDOS	VISSERADORA	06 - REGULAR	20231207_111411.jpg	15	11	3.500,00	1.960,00
70059	0		MÁQUINAS E EQUIPAMENTOS	000059	BALANÇA ELETRONICA, RAMUZA	VISSERADORA	06 - REGULAR	20231207_111650.jpg	15	11	1.253,73	702,09
70060	0		MÁQUINAS E EQUIPAMENTOS	000060	LAVADOR DE BOTAS INOX	VISSERADORA	06 - REGULAR	20231207_111739.jpg	15	11	5.820,00	3.259,20
70061	0		MÁQUINAS E EQUIPAMENTOS	000061	PIA DE INOX	VISSERADORA	06 - REGULAR	20231207_111818.jpg	15	11	1.500,00	840,00
70062	0		MÁQUINAS E EQUIPAMENTOS	000062	LAVADOR DE BOTAS INOX	CORTE E EMBALAGEM	06 - REGULAR	20231207_112039.jpg	15	11	5.820,00	3.259,20
70063	0		MÁQUINAS E EQUIPAMENTOS	000063	PIA DE INOX	CORTE E EMBALAGEM	06 - REGULAR	20231207_112120.jpg	15	11	1.500,00	840,00
70064	0		MÁQUINAS E EQUIPAMENTOS	000064	DEPENADEIRA	DEPENAGEM	06 - REGULAR	20231207_112448.jpg	20	16	65.000,00	39.039,00



ABATEDOURO AGUA DE PEDRA LTDA



fls. 1628

DADOS FÍSICO DE INVENTÁRIO

AVALIAÇÃO CPC 01 E 27

SEQ. AXS	Inc. Abertura AXS	CÓD CONTA	DENOMINAÇÃO CLASSE	NO. PATRIMÔNIO	DESCRIÇÃO COMPLETA	LOCAL	ESTADO DE CONSERVAÇÃO	FOTO:	VIDA ÚTIL DET. (ANOS)	VIDA ÚTIL REM. (ANOS)	VALOR DE REPOSIÇÃO (R\$)	VALOR JUSTO DE MERCADO (R\$)
70065	0		MÁQUINAS E EQUIPAMENTOS	000065	DEPENADEIRA	DEPENAGEM	06 - REGULAR	20231207_112607.jpg	20	16	65.000,00	39.039,00
70066	0		MÁQUINAS E EQUIPAMENTOS	000066	CHILLER DE PÉ	DEPENAGEM	06 - REGULAR	20231207_112720.jpg	25	20	65.000,00	39.039,00
70067	0		MÁQUINAS E EQUIPAMENTOS	000067	TANQUE DE ESCALDAGEM	DEPENAGEM	06 - REGULAR	20231207_112904.jpg	30	24	18.500,00	11.111,10
70068	0		MÁQUINAS E EQUIPAMENTOS	000068	ESTEIRA TRANSPORTADORA	DEPENAGEM	06 - REGULAR	20231207_113025.jpg	25	20	20.000,00	16.006,00
70069	0		MÁQUINAS E EQUIPAMENTOS	000069	PIA DE INOX	SANGRIA	06 - REGULAR	20231207_113225.jpg	15	11	1.500,00	840,00
70070	0		MÁQUINAS E EQUIPAMENTOS	000070	ESTERELIZADORA DE FACA	SANGRIA	06 - REGULAR	20231207_113306.jpg	15	11	3.000,00	1.680,00
70071	0		MÁQUINAS E EQUIPAMENTOS	000071	MAQUINA DE LAVAR GAIOLA , BISOLO	SANGRIA	06 - REGULAR	20231207_113515.jpg	20	16	331.513,00	199.106,71
70072	0		MÁQUINAS E EQUIPAMENTOS	000072	CUBA DE CHOQUE	ABATE	06 - REGULAR	20231207_113818.jpg	15	11	65.000,00	36.400,00
70073	0		MÁQUINAS E EQUIPAMENTOS	000073	ESTEIRA TRANSPORTADORA	ABATE	06 - REGULAR	20231207_113958.jpg	25	20	45.000,00	37.027,00
70074	0		MÁQUINAS E EQUIPAMENTOS	000074	GRAMPEADEIRA, POLY CLIP , SYSTEM	EMBALAGEM E CORTE	06 - REGULAR	20231207_114432.jpg	15	11	25.000,00	14.000,00
70075	0		MÁQUINAS E EQUIPAMENTOS	000075	GRAMPEADEIRA, POLY CLIP , SYSTEM	EMBALAGEM E CORTE	06 - REGULAR		15	11	25.000,00	14.000,00
70076	0		MÁQUINAS E EQUIPAMENTOS	000076	GRAMPEADEIRA, POLY CLIP , SYSTEM	EMBALAGEM E CORTE	06 - REGULAR		15	11	25.000,00	14.000,00
70077	0		MÁQUINAS E EQUIPAMENTOS	000077	GRAMPEADEIRA, POLY CLIP , SYSTEM	EMBALAGEM E CORTE	06 - REGULAR		15	11	25.000,00	14.000,00
70078	0		MÁQUINAS E EQUIPAMENTOS	000078	GRAMPEADEIRA, POLY CLIP , SYSTEM	EMBALAGEM E CORTE	06 - REGULAR		15	11	25.000,00	14.000,00
70079	0		MÁQUINAS E EQUIPAMENTOS	000079	GRAMPEADEIRA, POLY CLIP , SYSTEM	EMBALAGEM E CORTE	06 - REGULAR		15	11	25.000,00	14.000,00
70080	0		MÁQUINAS E EQUIPAMENTOS	000080	GRAMPEADEIRA, POLY CLIP , SYSTEM	EMBALAGEM E CORTE	06 - REGULAR		15	11	25.000,00	14.000,00
70081	0		MÁQUINAS E EQUIPAMENTOS	000081	GRAMPEADEIRA, POLY CLIP , SYSTEM	EMBALAGEM E CORTE	06 - REGULAR		15	11	25.000,00	14.000,00
70082	0		MÁQUINAS E EQUIPAMENTOS	000082	GRAMPEADEIRA, POLY CLIP , SYSTEM	EMBALAGEM E CORTE	06 - REGULAR		15	11	25.000,00	14.000,00
70083	0		MÁQUINAS E EQUIPAMENTOS	000083	CHILLER	ÁREA EXTERNA	06 - REGULAR	20231207_115221.jpg	25	20	200.000,00	120.120,00
70084	0		MÁQUINAS E EQUIPAMENTOS	000084	SECADOR DE GRÃOS	SECADOR	06 - REGULAR	20231207_121439.jpg	20	16	165.000,00	99.099,00
70085	0		MÁQUINAS E EQUIPAMENTOS	000085	SECADOR DE GRÃOS	SECADOR	06 - REGULAR	20231207_121537.jpg	20	16	165.000,00	99.099,00
70086	0		MÁQUINAS E EQUIPAMENTOS	000086	PAINEL DE COMANDO	SECADOR	06 - REGULAR	20231207_121856.jpg	30	24	8.600,00	5.165,16
70087	0		MÁQUINAS E EQUIPAMENTOS	000087	TANQUE DE DEBULHAMENTO	SECADOR	06 - REGULAR	20231207_122129.jpg	30	24	40.000,00	24.024,00
70088	0		MÁQUINAS E EQUIPAMENTOS	000088	PRENSA DE FARINHA	SECADOR	06 - REGULAR	20231207_122309.jpg	20	16	80.000,00	48.048,00
70089	0		MÁQUINAS E EQUIPAMENTOS	000089	PRENSA DE FARINHA DE OSSOS	SECADOR	06 - REGULAR	20231207_122559.jpg	20	16	80.000,00	48.048,00
70090	0		MÁQUINAS E EQUIPAMENTOS	000090	ROSCA TRANSPORTADORA, 7 METROS	SECADOR	06 - REGULAR	20231207_122704.jpg	25	20	18.500,00	11.111,10
70091	0		MÁQUINAS E EQUIPAMENTOS	000091	ROSCA TRANSPORTADORA	SECADOR	06 - REGULAR	20231207_122808.jpg	25	20	18.500,00	11.111,10
70092	0		MÁQUINAS E EQUIPAMENTOS	000092	ROSCA TRANSPORTADORA	SECADOR	06 - REGULAR	20231207_122924.jpg	25	20	18.500,00	11.111,10
70093	0		MÁQUINAS E EQUIPAMENTOS	000093	ROSCA TRANSPORTADORA	SECADOR	06 - REGULAR	20231207_123024.jpg	25	20	18.500,00	11.111,10
70094	0		MÁQUINAS E EQUIPAMENTOS	000094	CALDEIRA A LENHA,COM EXAUSTOR EÓLICO , GEROVAP, OP4000, 011753033	CALDEIRA 1	03 - ENTRE REPAROS SIMPLES E IMPC	20231207_123524.jpg	25	16	250.000,00	88.375,00
70095	0		MÁQUINAS E EQUIPAMENTOS	000095	TANQUE DE INOX, 600 LITROS	CALDEIRA 1	06 - REGULAR	20231207_123612.jpg	30	24	12.500,00	7.507,50
70097	0		MÁQUINAS E EQUIPAMENTOS	000096	MOTOBOMBA	FÁBRICA DE RAÇÃO	06 - REGULAR	20231207_124125.jpg	15	11	9.105,00	5.098,80
70098	0		MÁQUINAS E EQUIPAMENTOS	000097	TANQUE DE ÓLEO COM MOTOBOMBA	FÁBRICA DE RAÇÃO	06 - REGULAR	20231207_124346.jpg	30	24	65.000,00	39.039,00
70099	0		MÁQUINAS E EQUIPAMENTOS	000098	TANQUE DE ÓLEO COM MOTOBOMBA	FÁBRICA DE RAÇÃO	06 - REGULAR		30	24	65.000,00	39.039,00
70100	0		MÁQUINAS E EQUIPAMENTOS	000099	SILO COM ROSCA TRANSPORTADORA	FÁBRICA DE RAÇÃO	06 - REGULAR	20231207_124616.jpg	30	24	105.000,00	63.063,00
70101	0		MÁQUINAS E EQUIPAMENTOS	000100	SILO COM ROSCA TRANSPORTADORA	FÁBRICA DE RAÇÃO	06 - REGULAR		30	24	105.000,00	63.063,00
70102	0		MÁQUINAS E EQUIPAMENTOS	000101	SILO COM ROSCA TRANSPORTADORA	FÁBRICA DE RAÇÃO	06 - REGULAR		30	24	105.000,00	63.063,00
70103	0		MÁQUINAS E EQUIPAMENTOS	000102	BALANÇA ROSCA TRANSPORTADORA, ALFA INSTRUMENTOS, 4134A	FÁBRICA DE RAÇÃO	06 - REGULAR	20231207_125009.jpg	15	11	45.000,00	25.200,00
70104	0		MÁQUINAS E EQUIPAMENTOS	000103	ELEVADOR DE CANECA , EQUIPAC	FÁBRICA DE RAÇÃO	06 - REGULAR	20231207_125204.jpg	25	20	185.000,00	111.111,00
70105	0		MÁQUINAS E EQUIPAMENTOS	000104	ELEVADOR DE CANECA , EQUITEC	FÁBRICA DE RAÇÃO	06 - REGULAR	20231207_125341.jpg	25	20	185.000,00	111.111,00
70106	0		MÁQUINAS E EQUIPAMENTOS	000105	ELEVADOR DE CANECA , EQUITEC	FÁBRICA DE RAÇÃO	06 - REGULAR	20231207_125430.jpg	25	20	185.000,00	111.111,00
70107	0		MÁQUINAS E EQUIPAMENTOS	000106	ELEVADOR DE CANECA , EQUITEC	FÁBRICA DE RAÇÃO	06 - REGULAR	20231207_125528.jpg	25	20	185.000,00	111.111,00
70108	0		MÁQUINAS E EQUIPAMENTOS	000107	ELEVADOR DE CANECA	FÁBRICA DE RAÇÃO	06 - REGULAR	20231207_130031.jpg	25	20	185.000,00	111.111,00
70109	0		MÁQUINAS E EQUIPAMENTOS	000108	SILO COM ROSCA TRANSPORTADORA	FÁBRICA DE RAÇÃO	06 - REGULAR	20231207_130142.jpg	30	24	105.000,00	63.063,00
70110	0		MÁQUINAS E EQUIPAMENTOS	000109	SILO COM ROSCA TRANSPORTADORA	FÁBRICA DE RAÇÃO	06 - REGULAR	20231207_130238.jpg	30	24	105.000,00	63.063,00
70111	0		MÁQUINAS E EQUIPAMENTOS	000110	COMPRESSOR , ATLAS COPCO, G7100AFF, 7,15 BAR, BQD0114602	FÁBRICA DE RAÇÃO	06 - REGULAR	20231207_130519.jpg	20	16	115.000,00	69.069,00
70113	0		MÁQUINAS E EQUIPAMENTOS	000111	TANQUE PULMÃO COM ROSCA TRANSPORTADORA	FÁBRICA DE RAÇÃO	06 - REGULAR	20231207_130917.jpg	30	24	110.000,00	66.066,00
70112	0		MÁQUINAS E EQUIPAMENTOS	000112	BALANÇA , ALFA INSTRUMENTOS , 4134A	FÁBRICA DE RAÇÃO	06 - REGULAR	20231207_130812.jpg	15	11	1.200,00	672,00
70114	0		MÁQUINAS E EQUIPAMENTOS	000113	EMPLIHADEIRA A GAS, HANGCHA, 25, 2500KG	FÁBRICA DE RAÇÃO	06 - REGULAR	20231207_131226.jpg	15	11	145.000,00	98.800,00
70115	0		MÁQUINAS E EQUIPAMENTOS	000114	MOINHO, EQUITEC	FÁBRICA DE RAÇÃO	06 - REGULAR	20231207_131447.jpg	20	16	80.000,00	48.048,00
70116	0		MÁQUINAS E EQUIPAMENTOS	000115	SILO PULMÃO	FÁBRICA DE RAÇÃO	06 - REGULAR	20231207_131657.jpg	30	24	90.000,00	54.054,00
70117	0		MÁQUINAS E EQUIPAMENTOS	000116	SILO PULMÃO	FÁBRICA DE RAÇÃO	06 - REGULAR	20231207_131733.jpg	30	24	90.000,00	54.054,00
70118	0		MÁQUINAS E EQUIPAMENTOS	000117	BALANÇA DE ÓLEO COM MOTOBOMBA	FÁBRICA DE RAÇÃO	06 - REGULAR	20231207_132011.jpg	15	11	15.000,00	5.764,00
70119	0		MÁQUINAS E EQUIPAMENTOS	000118	PELETIZADORA,CONDICIONADOR DUPLO,MOINHO, CHAVANTES, 25CV 16 TONELADAS HOR/	FÁBRICA DE RAÇÃO	06 - REGULAR	20231207_132620.jpg	25	20	500.000,00	300.300,00
70120	0		MÁQUINAS E EQUIPAMENTOS	000119	REDELER, CHAVANTES	FÁBRICA DE RAÇÃO	06 - REGULAR	20231207_132704.jpg	25	20	65.000,00	39.039,00
70121	0		MÁQUINAS E EQUIPAMENTOS	000120	MISTURADOR COM TANQUE PULMÃO E ROSCA TRANSPORTADORA	FÁBRICA DE RAÇÃO	06 - REGULAR	20231207_132909.jpg	25	20	125.000,00	75.075,00
70122	0		MÁQUINAS E EQUIPAMENTOS	000121	SILO, 16 TONELADAS	FÁBRICA DE RAÇÃO	06 - REGULAR	20231207_133134.jpg	30	24	85.000,00	51.051,00
70123	0		MÁQUINAS E EQUIPAMENTOS	000122	SILO, 16 TONELADAS	FÁBRICA DE RAÇÃO	06 - REGULAR		30	24	85.000,00	51.051,00
70124	0		MÁQUINAS E EQUIPAMENTOS	000123	SILO, 16 TONELADAS	FÁBRICA DE RAÇÃO	06 - REGULAR		30	24	85.000,00	51.051,00
70125	0		MÁQUINAS E EQUIPAMENTOS	000124	SILO, 16 TONELADAS	FÁBRICA DE RAÇÃO	06 - REGULAR		30	24	85.000,00	51.051,00
70126	0		MÁQUINAS E EQUIPAMENTOS	000125	EXAUSTOR	FÁBRICA DE RAÇÃO	06 - REGULAR	20231207_133407.jpg	15	11	25.600,00	14.336,00
70127	0		MÁQUINAS E EQUIPAMENTOS	000126	MISTURADOR	FÁBRICA DE RAÇÃO	06 - REGULAR	20231207_133451.jpg	25	20	50.000,00	30.030,00
70128	0		MÁQUINAS E EQUIPAMENTOS	000127	BALANÇA ELETRÔNICA , PRIX, TI200 e 300kg	FÁBRICA DE RAÇÃO	06 - REGULAR	20231207_133727.jpg	15	11	3.100,00	1.736,00
70129	0		MÁQUINAS E EQUIPAMENTOS	000128	BALANÇA ELETRÔNICA , PRIX, TI200 e 300kg	FÁBRICA DE RAÇÃO	06 - REGULAR		15	11	3.100,00	1.736,00
70130	0		MÁQUINAS E EQUIPAMENTOS	000129	SILO	FÁBRICA DE RAÇÃO	06 - REGULAR	20231207_134039.jpg	30	24	45.000,00	27.027,00

DADOS FÍSICO DE INVENTÁRIO

AVALIAÇÃO CPC 01 E 27

SEQ. AXS	Inc. Abertura AXS	CÓD CONTA	DENOMINAÇÃO CLASSE	NO. PATRIMÔNIO	DESCRIÇÃO COMPLETA	LOCAL	ESTADO DE CONSERVAÇÃO	FOTO:	VIDA ÚTIL DET. (ANOS)	VIDA ÚTIL REM. (ANOS)	VALOR DE REPOSIÇÃO (R\$)	VALOR JUSTO DE MERCADO (R\$)
70131	0		MÁQUINAS E EQUIPAMENTOS	000130	SILO	FÁBRICA DE RAÇÃO	06 - REGULAR		30	24	45.000,00	27.027,00
70132	0		MÁQUINAS E EQUIPAMENTOS	000131	ROSCA TRANSPORTADORA	FÁBRICA DE RAÇÃO	06 - REGULAR	20231207_134239.jpg	25	20	18.500,00	11.111,10
70133	0		MÁQUINAS E EQUIPAMENTOS	000132	ROSCA TRANSPORTADORA,RETORNO DO FINO	FÁBRICA DE RAÇÃO	06 - REGULAR	20231207_134506.jpg	25	20	18.500,00	11.111,10
70134	0		MÁQUINAS E EQUIPAMENTOS	000133	PALETEIRA HIDRÁULICA	FÁBRICA DE RAÇÃO	06 - REGULAR	20231207_134723.jpg	15	11	2.600,00	1.456,00
70135	0		MÁQUINAS E EQUIPAMENTOS	000134	DETECTOR DE UMIDADE, GEHAKA, G650I + CALADOR MOD MA2100	FÁBRICA DE RAÇÃO	06 - REGULAR	20231207_135001.jpg	15	11	7.000,00	4.276,44
70136	0		MÁQUINAS E EQUIPAMENTOS	000135	DURABILIMETRO	ESTOQUE DE MEDICAMENTOS	06 - REGULAR	20231207_135335.jpg	10	7	5.000,00	2.747,50
70137	0		MÁQUINAS E EQUIPAMENTOS	000136	BALANÇA ELETRÔNICA , RAMUZA, 50KG	ESTOQUE DE REMÉDIO	06 - REGULAR	20231207_135540.jpg	15	11	1.253,73	702,09
70138	0		MÁQUINAS E EQUIPAMENTOS	000137	TRATOR, MASSEY FERGUSON, 65X	FÁBRICA DE RAÇÃO	03 - ENTRE REPAROS SIMPLES E IMPC	20231207_135803.jpg	18	10	16.000,00	
70139	0		MÁQUINAS E EQUIPAMENTOS	000138	TRATOR, MASSEY FERGUSON, 299, 299015518	BALANÇA RODOVIÁRIA	06 - REGULAR	20231207_140252.jpg	18	13	28.000,00	
70140	0		MÁQUINAS E EQUIPAMENTOS	000139	BALANÇA RODOVIÁRIA , PRIX, 950I, 100 TONELADAS	PESAGEM	06 - REGULAR	20231207_140641.jpg	25	20	80.000,00	48.048,00
70141	0		MÁQUINAS E EQUIPAMENTOS	000140	COMPRESSOR DE AR, CHIAPERINI, BA30/70	ÁREA EXTERNA	02 - REPAROS IMPORTANTES	20231207_140915.jpg	15	8	5.000,00	1.085,00
70142	0		MÁQUINAS E EQUIPAMENTOS	000141	COMPRESSOR DE AR, ATLAS COPCO, G15FF, 7.15 BAR, BQD0114863	COMPRESSORES	06 - REGULAR	20231207_141251.jpg	20	16	115.000,00	69.069,00
70143	0		MÁQUINAS E EQUIPAMENTOS	000142	COMPRESSOR DE AR, ATLAS COPCO, G22VSD, 7.4 BAR, BQD0123158	COMPRESSORES	06 - REGULAR	20231207_141412.jpg	20	16	115.000,00	69.069,00
70144	0		MÁQUINAS E EQUIPAMENTOS	000143	COMPRESSOR DE AR, ATLAS COPCO, G22VSD, 7.4 BAR, BQD0123157	COMPRESSORES	06 - REGULAR	20231207_141528.jpg	20	16	115.000,00	69.069,00
70145	0		MÁQUINAS E EQUIPAMENTOS	000144	VASO DE PRESSÃO	TORRE DE RESFRIAMENTO	06 - REGULAR	20231207_141737.jpg	30	24	6.500,00	3.903,90
70146	0		MÁQUINAS E EQUIPAMENTOS	000145	MOTOBOMBA, WEG, 5KVA	TORRE DE RESFRIAMENTO	06 - REGULAR	20231207_141907.jpg	15	11	9.105,00	5.098,80
70147	0		MÁQUINAS E EQUIPAMENTOS	000146	MOTOBOMBA, WEG, 5KVA	TORRE DE RESFRIAMENTO	06 - REGULAR		15	11	9.105,00	5.098,80
70148	0		MÁQUINAS E EQUIPAMENTOS	000147	MOTOBOMBA, WEG, 5KVA	TORRE DE RESFRIAMENTO	06 - REGULAR		15	11	9.105,00	5.098,80
70149	0		MÁQUINAS E EQUIPAMENTOS	000148	TORRE DE RESFRIAMENTO, SEIKAN, CE50P1, 21, E148121	TORRE DE RESFRIAMENTO	06 - REGULAR	20231207_142222.jpg	30	24	45.000,00	27.027,00
70150	0		MÁQUINAS E EQUIPAMENTOS	000149	TORRE DE RESFRIAMENTO, SEIKAN, CE50P1, 21, E148121	TORRE DE RESFRIAMENTO	06 - REGULAR		30	24	45.000,00	27.027,00
70151	0		MÁQUINAS E EQUIPAMENTOS	000150	TORRE DE RESFRIAMENTO, ALFATERM	TORRE DE RESFRIAMENTO	06 - REGULAR	20231207_142336.jpg	30	24	45.000,00	27.027,00
70152	0		MÁQUINAS E EQUIPAMENTOS	000151	CALDEIRA A LENHA, ENGHIFRM, BERH1, 1000KGH, 31	CALDEIRA	04 - REPAROS SIMPLES	20231207_142740.jpg	25	18	250.000,00	115.325,00
70153	0		MÁQUINAS E EQUIPAMENTOS	000152	CALDEIRA A LENHA, VAPORTEM, 10.5KKGH, 5726	CALDEIRA	06 - REGULAR	20231207_143019.jpg	25	20	250.000,00	150.150,00
70154	0		MÁQUINAS E EQUIPAMENTOS	000153	EXAUSTOR	CALDEIRA	06 - REGULAR	20231207_143236.jpg	15	11	16.000,00	8.960,00
70155	0		MÁQUINAS E EQUIPAMENTOS	000154	TANQUE DE INOX	CALDEIRA	06 - REGULAR	20231207_143333.jpg	30	24	6.000,00	3.603,60
70156	0		MÁQUINAS E EQUIPAMENTOS	000155	CAIXA D'ÁGUA , AÇO	ÁREA EXTERNA	06 - REGULAR	20231207_143558.jpg	15	11	280.000,00	156.800,00
70157	0		MÁQUINAS E EQUIPAMENTOS	000156	MOTOBOMBA, WEG, 10KVA	ÁREA EXTERNA CAIXA D'ÁGUA	06 - REGULAR	20231207_143757.jpg	15	11	13.240,00	7.414,40
70158	0		MÁQUINAS E EQUIPAMENTOS	000157	MOTOBOMBA, WEG, 10KVA	ÁREA EXTERNA CAIXA D'ÁGUA	06 - REGULAR		15	11	13.240,00	7.414,40
70159	0		MÁQUINAS E EQUIPAMENTOS	000158	MOTOBOMBA, WEG, 10KVA	ÁREA EXTERNA CAIXA D'ÁGUA	06 - REGULAR		15	11	13.240,00	7.414,40
70160	0		MÁQUINAS E EQUIPAMENTOS	000159	BOMBA CENTRIFUGA, KSB, 12MCA	ÁREA EXTERNA CAIXA D'ÁGUA	06 - REGULAR	20231207_144141.jpg	15	11	21.500,00	13.780,25
70161	0		MÁQUINAS E EQUIPAMENTOS	000160	BOMBA CENTRIFUGA, KSB, 12MCA	ÁREA EXTERNA CAIXA D'ÁGUA	06 - REGULAR		15	11	21.500,00	13.780,25
70162	0		MÁQUINAS E EQUIPAMENTOS	000161	COMPRESSOR SABROE, AMÉRICA LATINA, SMC 106L, 266.534 KCAL/H, 106106	COMPRESSORES 2	06 - REGULAR	20231207_144738.jpg	25	20	250.000,00	90.000,00
70163	0		MÁQUINAS E EQUIPAMENTOS	000162	COMPRESSOR SABROE, AMÉRICA LATINA, SMC106L, 64.220KCAL/H, 106463	COMPRESSORES 2	06 - REGULAR	20231207_145015.jpg	25	20	250.000,00	90.000,00
70164	0		MÁQUINAS E EQUIPAMENTOS	000163	COMPRESSOR SABROE, AMÉRICA LATINA , SMC106L, 64.220KCAL/H, 106421	COMPRESSORES 2	06 - REGULAR	20231207_145147.jpg	25	20	250.000,00	90.000,00
70165	0		MÁQUINAS E EQUIPAMENTOS	000164	COMPRESSOR SABROE, AMÉRICA LATINA , SMC112C, 259.566KCAL/H, 112109	COMPRESSORES 2	06 - REGULAR	20231207_145516.jpg	25	20	250.000,00	90.000,00
70166	0		MÁQUINAS E EQUIPAMENTOS	000165	COMPRESSOR SABROE, AMÉRICA LATINA , SMC106L, 129.234KCAL/H, 106403	COMPRESSORES 2	06 - REGULAR	20231207_145734.jpg	25	20	250.000,00	90.000,00
70167	0		MÁQUINAS E EQUIPAMENTOS	000166	COMPRESSOR SABROE, AMÉRICA LATINA, PLCO118L, 4.0 BAR, 310216	COMPRESSORES 2	06 - REGULAR	20231207_145945.jpg	25	20	250.000,00	150.150,00
70168	0		MÁQUINAS E EQUIPAMENTOS	000167	CONDENSADOR DUPLO COM TROCADOR DE CALOR, TERMOTEK, 12KGM	COMPRESSORES 2	06 - REGULAR	20231207_150141.jpg	25	20	185.000,00	163.063,00
70169	0		MÁQUINAS E EQUIPAMENTOS	000168	BOMBA CENTRIFUGA, OMEL	CASA DE BOMBAS	06 - REGULAR	20231207_150503.jpg	15	11	21.500,00	13.780,25
70170	0		MÁQUINAS E EQUIPAMENTOS	000169	TANQUE DE INOX	ÁREA EXTERNA	06 - REGULAR	20231207_150736.jpg	30	24	8.500,00	5.105,10
70171	0		MÁQUINAS E EQUIPAMENTOS	000170	TANQUE DE INOX	ÁREA EXTERNA	06 - REGULAR		30	24	8.500,00	5.105,10
70172	0		MÁQUINAS E EQUIPAMENTOS	000171	MOTO BOMBA, WEG, 5KVA	ÁREA EXTERNA	06 - REGULAR	20231207_150903.jpg	15	11	9.105,00	5.098,80
70173	0		MÁQUINAS E EQUIPAMENTOS	000172	MOTO BOMBA, WEG, 5KVA	ÁREA EXTERNA	06 - REGULAR		15	11	9.105,00	5.098,80
70174	0		MÁQUINAS E EQUIPAMENTOS	000173	MOTO BOMBA, WEG, 5KVA	ÁREA EXTERNA	06 - REGULAR		15	11	9.105,00	5.098,80
70096	0		MÁQUINAS E EQUIPAMENTOS	R1	TANQUE, 1000 LITROS	SECADOR	03 - ENTRE REPAROS SIMPLES E IMPC	20231207_123822.jpg	30	20	18.500,00	6.682,20
70175	0		MÁQUINAS E EQUIPAMENTOS	S/PAT	PROJETO EM ANDAMENTO TUNEL DE CONGELAMENTO, BIOSOLO	PROJETO	07 - ENTRE NOVO E REGULAR		30	26	700.000,00	450.751,00
TOTAIS						-			21	16	12.324.384,52	7.114.934,47

Este documento é cópia do original, assinado digitalmente por JOSE CARLOS KALIL FILHO e Tribunal de Justiça do Estado de São Paulo, protocolado em 03/06/2024 às 09:43, sob o número W41024700053259. Para conferir o original, acesse o site https://esaj.tjsp.jus.br/pastadigital/pg/abrirConferenciaDocumento.do, informe o processo 1004808-43.2024.8.26.0114 e código YqDqzwST.

RELATÓRIO DE BENS PATRIMONIAIS - Todos

ABATEDOURO AGUA DE PEDRA LTDA

CNPJ: 03.852.515/0001-08

Insc. Est. 788050557113

Data Ref.: 04/2024

OUTRAS IMOBILIZAÇÕES					1 - 1.2.2.01.00003		
Código: 5		Descrição: OUTRAS IMOBILIZAÇÕES					
Agregado: NAO		Ao Bem :					
Observações:							
Chapa:	No nota	CNPJ	Razão Social			Inscrição Estadual	UF
	143	00.579.209/0001-51	BENEDITO DE ALMEIDA PEIXINHO-EPP			692021440117	SP
Dados para contabilização							
Ativo Imobilizado:			Leasing:		Consórcio:		
Implantação:	Valor:	Data aquisição:	Início Deprec.	Taxa Anual:	Término:	Deprec. Acum. Anterior	Taxa acumulada:
16/10/2015	17.300,00	16/10/2015	01/11/2015	10,0000	31/08/2025	288,32	1,6666
Depreciação Econômica (CPC 27)							
Gerar ajuste:	Data	Vr. Econômico	Início Depreciação	Taxa anual / Valor residual	Deprec. Acum. Anterior	Taxa acumulada	
		0,00			0,00	0,0000	
Crédito Pis / Cofins			Situações Especiais				
Data:	Tipo:	Base p/ Cálculo	0,00	Pausa	a	Depr. Acelerada	a
Data baixa	Valor custo	Valor baixa	Motivo	OBS			
VEICULOS					4 - 1.2.2.02.00001		
Código: 30		Descrição: GM CLASSIC LIFE					
Agregado: NAO		Ao Bem :					
Observações:							
Chapa:	No nota	CNPJ	Razão Social			Inscrição Estadual	UF
		. . / -					
Dados para contabilização							
Ativo Imobilizado:			Leasing:		Consórcio:		
Implantação:	Valor:	Data aquisição:	Início Deprec.	Taxa Anual:	Término:	Deprec. Acum. Anterior	Taxa acumulada:
01/12/2016	16.000,00	01/12/2016	01/12/2016	20,0000	30/11/2021	0,00	0,0000
Depreciação Econômica (CPC 27)							
Gerar ajuste:	Data	Vr. Econômico	Início Depreciação	Taxa anual / Valor residual	Deprec. Acum. Anterior	Taxa acumulada	
		0,00			0,00	0,0000	
Crédito Pis / Cofins			Situações Especiais				
Data:	Tipo:	Base p/ Cálculo	0,00	Pausa	a	Depr. Acelerada	a
Data baixa	Valor custo	Valor baixa	Motivo	OBS			

RELATÓRIO DE BENS PATRIMONIAIS - Todos

ABATEDOURO AGUA DE PEDRA LTDA

CNPJ: 03.852.515/0001-08

Insc. Est. 788050557113

Data Ref.: 04/2024

Código: 136		Descrição: CAMINHOES MAGGI			
Agregado: NAO		Ao Bem :			
Observações:					
Chapa:	No nota	CNPJ	Razão Social	Inscrição Estadual	UF
	16909	19.960.401/0001-11	MAGGI DISTRIBUIDORA DE CAMINHOES LTDA	194093383119	SP

Dados para contabilização							
Ativo Imobilizado:		Leasing:			Consórcio:		
Implantação:	Valor:	Data aquisição:	Início Deprec.	Taxa Anual:	Término:	Deprec. Acum. Anterior	Taxa acumulada:
28/06/2019	188.000,00	28/06/2019	28/06/2019	20,0000	31/05/2024	0,00	0,0000
Depreciação Econômica (CPC 27)							
Gerar ajuste:	Data	Vr. Econômico	Início Depreciação	Taxa anual / Valor residual	Deprec. Acum. Anterior	Taxa acumulada	
		0,00			0,00	0,0000	
Crédito Pis / Cofins				Situações Especiais			
Data:	Tipo:	Base p/ Cálculo	0,00	Pausa	a	Depr. Acelerada	a
Data baixa	Valor custo	Valor baixa	Motivo	OBS			

Código: 137

Descrição: CAMINHOES MAGGI

Agregado: NAO

Ao Bem :

Observações:

Chapa:	No nota	CNPJ	Razão Social	Inscrição Estadual	UF
	16909	19.960.401/0001-11	MAGGI DISTRIBUIDORA DE CAMINHOES LTDA	194093383119	SP

Dados para contabilização							
Ativo Imobilizado:		Leasing:			Consórcio:		
Implantação:	Valor:	Data aquisição:	Início Deprec.	Taxa Anual:	Término:	Deprec. Acum. Anterior	Taxa acumulada:
28/06/2019	188.000,00	28/06/2019	28/06/2019	20,0000	31/05/2024	0,00	0,0000
Depreciação Econômica (CPC 27)							
Gerar ajuste:	Data	Vr. Econômico	Início Depreciação	Taxa anual / Valor residual	Deprec. Acum. Anterior	Taxa acumulada	
		0,00			0,00	0,0000	
Crédito Pis / Cofins				Situações Especiais			
Data:	Tipo:	Base p/ Cálculo	0,00	Pausa	a	Depr. Acelerada	a
Data baixa	Valor custo	Valor baixa	Motivo	OBS			

Este documento é cópia do original, assinado digitalmente por JOSE CARLOS KALIL FILHO e Tribunal de Justiça do Estado de São Paulo, protocolado em 03/06/2024 às 09:43 , sob o número W41024700053259 Para conferir o original, acesse o site https://esaj.tjsp.jus.br/pastadigital/pg/abrirConferenciaDocumento.do, informe o processo 1004808-43.2024.8.26.0114 e código YqDqzwST.

RELATÓRIO DE BENS PATRIMONIAIS - Todos

ABATEDOURO AGUA DE PEDRA LTDA

CNPJ: 03.852.515/0001-08

Insc. Est. 788050557113

Data Ref.: 04/2024

Código: 138		Descrição: TRATOR MASSEY FERGUSON			
Agregado: NAO		Ao Bem :			
Observações:					
Chapa:	No nota	CNPJ	Razão Social	Inscrição Estadual	UF
	270	17.339.207/0001-98	BARATAS COMERCIO DE MAQUINAS E VEICULOS LTDA	587172648119	SP

Dados para contabilização							
Ativo Imobilizado:		Leasing:			Consórcio:		
Implantação:	Valor:	Data aquisição:	Início Deprec.	Taxa Anual:	Término:	Deprec. Acum. Anterior	Taxa acumulada:
04/07/2019	25.000,00	04/07/2019	04/07/2019	20,0000	30/06/2024	0,00	0,0000
Depreciação Econômica (CPC 27)							
Gerar ajuste:	Data	Vr. Econômico	Início Depreciação	Taxa anual / Valor residual	Deprec. Acum. Anterior	Taxa acumulada	
		0,00			0,00	0,0000	
Crédito Pis / Cofins				Situações Especiais			
Data:	Tipo:	Base p/ Cálculo	0,00	Pausa	a	Depr. Acelerada	a
Data baixa	Valor custo	Valor baixa	Motivo	OBS			

Código: 139

Descrição: CARROCHERIA

Agregado: NAO

Ao Bem :

Observações:

Chapa:	No nota	CNPJ	Razão Social	Inscrição Estadual	UF
	207727	03.509.978/0011-43	FACCHINI S/A	647384496115	SP

Dados para contabilização							
Ativo Imobilizado:		Leasing:			Consórcio:		
Implantação:	Valor:	Data aquisição:	Início Deprec.	Taxa Anual:	Término:	Deprec. Acum. Anterior	Taxa acumulada:
02/07/2019	100.000,00	02/07/2019	02/07/2019	20,0000	30/06/2024	0,00	0,0000
Depreciação Econômica (CPC 27)							
Gerar ajuste:	Data	Vr. Econômico	Início Depreciação	Taxa anual / Valor residual	Deprec. Acum. Anterior	Taxa acumulada	
		0,00			0,00	0,0000	
Crédito Pis / Cofins				Situações Especiais			
Data:	Tipo:	Base p/ Cálculo	0,00	Pausa	a	Depr. Acelerada	a
Data baixa	Valor custo	Valor baixa	Motivo	OBS			

Este documento é cópia do original, assinado digitalmente por JOSE CARLOS KALIL FILHO e Tribunal de Justiça do Estado de São Paulo, protocolado em 03/06/2024 às 09:43 , sob o número W41024700053259. Para conferir o original, acesse o site https://esaj.tjsp.jus.br/pastadigital/pg/abrirConferenciaDocumento.do, informe o processo 1004808-43.2024.8.26.0114 e código YqDqzwST.

RELATÓRIO DE BENS PATRIMONIAIS - Todos

ABATEDOURO AGUA DE PEDRA LTDA

CNPJ: 03.852.515/0001-08

Insc. Est. 788050557113

Data Ref.: 04/2024

Código: 142		Descrição: CAMINHOES			
Agregado: NAO		Ao Bem :			
Observações:					
Chapa:	No nota	CNPJ	Razão Social	Inscrição Estadual	UF
	121724	02.186.407/0001-80	MAGGI CAMINHOES LTDA - ITU	387084204110	SP

Dados para contabilização							
Ativo Imobilizado:		Leasing:			Consórcio:		
Implantação:	Valor:	Data aquisição:	Início Deprec.	Taxa Anual:	Término:	Deprec. Acum. Anterior	Taxa acumulada:
22/07/2019	1.150,42	22/07/2019	22/07/2019	20,0000	30/06/2024	0,00	0,0000
Depreciação Econômica (CPC 27)							
Gerar ajuste:	Data	Vr. Econômico	Início Depreciação	Taxa anual / Valor residual	Deprec. Acum. Anterior	Taxa acumulada	
		0,00			0,00	0,0000	
Crédito Pis / Cofins				Situações Especiais			
Data:	Tipo:	Base p/ Cálculo	0,00	Pausa	a	Depr. Acelerada	a
Data baixa	Valor custo	Valor baixa	Motivo	OBS			

Código: 143

Descrição: AUTOMOVEL FORD KA

Agregado: NAO

Ao Bem :

Observações:

Chapa:	No nota	CNPJ	Razão Social	Inscrição Estadual	UF
	18050	05.332.231/0003-88	ANDRETA MOTORS LTDA	265034018118	SP

Dados para contabilização							
Ativo Imobilizado:		Leasing:			Consórcio:		
Implantação:	Valor:	Data aquisição:	Início Deprec.	Taxa Anual:	Término:	Deprec. Acum. Anterior	Taxa acumulada:
21/08/2019	42.590,00	21/08/2019	21/08/2019	20,0000	31/07/2024	0,00	0,0000
Depreciação Econômica (CPC 27)							
Gerar ajuste:	Data	Vr. Econômico	Início Depreciação	Taxa anual / Valor residual	Deprec. Acum. Anterior	Taxa acumulada	
		0,00			0,00	0,0000	
Crédito Pis / Cofins				Situações Especiais			
Data:	Tipo:	Base p/ Cálculo	0,00	Pausa	a	Depr. Acelerada	a
Data baixa	Valor custo	Valor baixa	Motivo	OBS			

Este documento é cópia do original, assinado digitalmente por JOSE CARLOS KALIL FILHO e Tribunal de Justiça do Estado de São Paulo, protocolado em 03/06/2024 às 09:43 , sob o número W41024700053259 Para conferir o original, acesse o site https://esaj.tjsp.jus.br/pastadigital/pg/abrirConferenciaDocumento.do, informe o processo 1004808-43.2024.8.26.0114 e código YqDqzwST.

RELATÓRIO DE BENS PATRIMONIAIS - Todos

ABATEDOURO AGUA DE PEDRA LTDA

CNPJ: 03.852.515/0001-08

Insc. Est. 788050557113

Data Ref.: 04/2024

Código: 150		Descrição: CARROCERIA CAMINHAO			
Agregado: NAO		Ao Bem :			
Observações:					
Chapa:	No nota	CNPJ	Razão Social	Inscrição Estadual	UF
	211267	03.509.978/0011-43	FACCHINI S/A	647384496115	SP

Dados para contabilização							
Ativo Imobilizado:		Leasing:			Consórcio:		
Implantação:	Valor:	Data aquisição:	Início Deprec.	Taxa Anual:	Término:	Deprec. Acum. Anterior	Taxa acumulada:
30/08/2019	90.000,00	30/08/2019	30/08/2019	20,0000	31/07/2024	0,00	0,0000
Depreciação Econômica (CPC 27)							
Gerar ajuste:	Data	Vr. Econômico	Início Depreciação	Taxa anual / Valor residual	Deprec. Acum. Anterior	Taxa acumulada	
		0,00			0,00	0,0000	
Crédito Pis / Cofins				Situações Especiais			
Data:	Tipo:	Base p/ Cálculo	0,00	Pausa	a	Depr. Acelerada	a
Data baixa	Valor custo	Valor baixa	Motivo	OBS			

Código: 161

Descrição: CAMINHAO VW

Agregado: NAO

Ao Bem :

Observações:

Chapa:	No nota	CNPJ	Razão Social	Inscrição Estadual	UF
	125405	02.186.407/0001-80	MAGGI CAMINHOES LTDA - ITU	387084204110	SP

Dados para contabilização							
Ativo Imobilizado:		Leasing:			Consórcio:		
Implantação:	Valor:	Data aquisição:	Início Deprec.	Taxa Anual:	Término:	Deprec. Acum. Anterior	Taxa acumulada:
18/11/2019	285.000,00	18/11/2019	18/11/2019	20,0000	31/10/2024	0,00	0,0000
Depreciação Econômica (CPC 27)							
Gerar ajuste:	Data	Vr. Econômico	Início Depreciação	Taxa anual / Valor residual	Deprec. Acum. Anterior	Taxa acumulada	
		0,00			0,00	0,0000	
Crédito Pis / Cofins				Situações Especiais			
Data:	Tipo:	Base p/ Cálculo	0,00	Pausa	a	Depr. Acelerada	a
Data baixa	Valor custo	Valor baixa	Motivo	OBS			

Este documento é cópia do original, assinado digitalmente por JOSE CARLOS KALIL FILHO e Tribunal de Justiça do Estado de São Paulo, protocolado em 03/06/2024 às 09:43 , sob o número W41024700053259 Para conferir o original, acesse o site https://esaj.tjsp.jus.br/pastadigital/pg/abrirConferenciaDocumento.do, informe o processo 1004808-43.2024.8.26.0114 e código YqDqzwST.

RELATÓRIO DE BENS PATRIMONIAIS - Todos

ABATEDOURO AGUA DE PEDRA LTDA

CNPJ: 03.852.515/0001-08

Insc. Est. 788050557113

Data Ref.: 04/2024

Código: 188		Descrição: CARROCHERIA FURGAO			
Agregado: NAO		Ao Bem :			
Observações:					
Chapa:	No nota	CNPJ	Razão Social	Inscrição Estadual	UF
	222631	03.509.978/0011-43	FACCHINI S/A	647384496115	SP

Dados para contabilização							
Ativo Imobilizado:		Leasing:			Consórcio:		
Implantação:	Valor:	Data aquisição:	Início Deprec.	Taxa Anual:	Término:	Deprec. Acum. Anterior	Taxa acumulada:
14/03/2020	40.000,00	14/03/2020	14/03/2020	20,0000	28/02/2025	0,00	0,0000
Depreciação Econômica (CPC 27)							
Gerar ajuste:	Data	Vr. Econômico	Início Depreciação	Taxa anual / Valor residual	Deprec. Acum. Anterior	Taxa acumulada	
		0,00			0,00	0,0000	
Crédito Pis / Cofins				Situações Especiais			
Data:	Tipo:	Base p/ Cálculo	0,00	Pausa	a	Depr. Acelerada	a
Data baixa	Valor custo	Valor baixa	Motivo	OBS			

Código: 190

Descrição: CAMINHAO VW 13.180

Agregado: NAO

Ao Bem :

Observações:

Chapa:	No nota	CNPJ	Razão Social	Inscrição Estadual	UF
	135282	11.200.675/0001-09	MAGGI COMERCIO DE CAMINHOS E ONIBUS LTDA	407491866117	SP

Dados para contabilização							
Ativo Imobilizado:		Leasing:			Consórcio:		
Implantação:	Valor:	Data aquisição:	Início Deprec.	Taxa Anual:	Término:	Deprec. Acum. Anterior	Taxa acumulada:
09/03/2020	199.000,00	09/03/2020	09/03/2020	20,0000	28/02/2025	0,00	0,0000
Depreciação Econômica (CPC 27)							
Gerar ajuste:	Data	Vr. Econômico	Início Depreciação	Taxa anual / Valor residual	Deprec. Acum. Anterior	Taxa acumulada	
		0,00			0,00	0,0000	
Crédito Pis / Cofins				Situações Especiais			
Data:	Tipo:	Base p/ Cálculo	0,00	Pausa	a	Depr. Acelerada	a
Data baixa	Valor custo	Valor baixa	Motivo	OBS			

Este documento é cópia do original, assinado digitalmente por JOSE CARLOS KALIL FILHO e Tribunal de Justiça do Estado de São Paulo, protocolado em 03/06/2024 às 09:43 , sob o número W41024700053259. Para conferir o original, acesse o site https://esaj.tjsp.jus.br/pastadigital/pg/abrirConferenciaDocumento.do, informe o processo 1004808-43.2024.8.26.0114 e código YqDqzwST.

RELATÓRIO DE BENS PATRIMONIAIS - Todos

ABATEDOURO AGUA DE PEDRA LTDA

CNPJ: 03.852.515/0001-08

Insc. Est. 788050557113

Data Ref.: 04/2024

Código: 202		Descrição: CARROCERIA FURGAO			
Agregado: NAO		Ao Bem :			
Observações:					
Chapa:	No nota	CNPJ	Razão Social	Inscrição Estadual	UF
	226937	03.509.978/0011-43	FACCHINI S/A	647384496115	SP

Dados para contabilização							
Ativo Imobilizado:		Leasing:			Consórcio:		
Implantação:	Valor:	Data aquisição:	Início Deprec.	Taxa Anual:	Término:	Deprec. Acum. Anterior	Taxa acumulada:
17/06/2020	30.000,00	17/06/2020	17/06/2020	20,0000	31/05/2025	0,00	0,0000
Depreciação Econômica (CPC 27)							
Gerar ajuste:	Data	Vr. Econômico	Início Depreciação	Taxa anual / Valor residual	Deprec. Acum. Anterior	Taxa acumulada	
		0,00			0,00	0,0000	
Crédito Pis / Cofins				Situações Especiais			
Data:	Tipo:	Base p/ Cálculo	0,00	Pausa	a	Depr. Acelerada	a
Data baixa	Valor custo	Valor baixa	Motivo	OBS			

Código: 205

Descrição: VW CAMINHAO

Agregado: NAO

Ao Bem :

Observações:

Chapa:	No nota	CNPJ	Razão Social	Inscrição Estadual	UF
	139413	11.200.675/0001-09	MAGGI COMERCIO DE CAMINHOS E ONIBUS LTDA	407491866117	SP

Dados para contabilização							
Ativo Imobilizado:		Leasing:			Consórcio:		
Implantação:	Valor:	Data aquisição:	Início Deprec.	Taxa Anual:	Término:	Deprec. Acum. Anterior	Taxa acumulada:
10/06/2020	199.000,00	10/06/2020	10/06/2020	20,0000	31/05/2025	0,00	0,0000
Depreciação Econômica (CPC 27)							
Gerar ajuste:	Data	Vr. Econômico	Início Depreciação	Taxa anual / Valor residual	Deprec. Acum. Anterior	Taxa acumulada	
		0,00			0,00	0,0000	
Crédito Pis / Cofins				Situações Especiais			
Data:	Tipo:	Base p/ Cálculo	0,00	Pausa	a	Depr. Acelerada	a
Data baixa	Valor custo	Valor baixa	Motivo	OBS			

Este documento é cópia do original, assinado digitalmente por JOSE CARLOS KALIL FILHO e Tribunal de Justiça do Estado de São Paulo, protocolado em 03/06/2024 às 09:43 , sob o número W41024700053259 Para conferir o original, acesse o site https://esaj.tjsp.jus.br/pastadigital/pg/abrirConferenciaDocumento.do, informe o processo 1004808-43.2024.8.26.0114 e código YqDqzwST.

RELATÓRIO DE BENS PATRIMONIAIS - Todos

ABATEDOURO AGUA DE PEDRA LTDA

CNPJ: 03.852.515/0001-08

Insc. Est. 788050557113

Data Ref.: 04/2024

Código: 227

Agregado: NAO

Observações:

Descrição: CAMINHAO

Ao Bem :

Chapa:	No nota	CNPJ	Razão Social	Inscrição Estadual	UF
	22895	03.724.526/0001-02	TRUCK SERVICE PIPO LTDA	687131153115	SP

Dados para contabilização

Ativo Imobilizado:

Leasing:

Consórcio:

Implantação:

Valor:

Data aquisição:

Início Deprec.

Taxa Anual:

Término:

Deprec. Acum. Anterior

Taxa acumulada:

31/10/2020

10.908,00

31/10/2020

31/10/2020

10,0000

30/09/2030

0,00

0,0000

Depreciação Econômica (CPC 27)

Gerar ajuste:

Data

Vr. Econômico

Início Depreciação

Taxa anual / Valor residual

Deprec. Acum. Anterior

Taxa acumulada

0,00

0,00

0,0000

Crédito Pis / Cofins

Situações Especiais

Data:

Tipo:

Base p/ Cálculo

0,00

Pausa

a

Depr. Acelerada

a

Data baixa

Valor custo

Valor baixa

Motivo

OBS

Código: 326

Agregado: NAO

Observações:

Descrição: ONIBUS VW

Ao Bem :

Chapa:	No nota	CNPJ	Razão Social	Inscrição Estadual	UF
	692	01.518.960/0001-00	SILVA & BEGHINI COMERCIO DE ONIBUS LTDA	671081764118	SP

Dados para contabilização

Ativo Imobilizado:

Leasing:

Consórcio:

Implantação:

Valor:

Data aquisição:

Início Deprec.

Taxa Anual:

Término:

Deprec. Acum. Anterior

Taxa acumulada:

16/11/2022

75.000,00

16/11/2022

16/11/2022

20,0000

31/10/2027

0,00

0,0000

Depreciação Econômica (CPC 27)

Gerar ajuste:

Data

Vr. Econômico

Início Depreciação

Taxa anual / Valor residual

Deprec. Acum. Anterior

Taxa acumulada

0,00

0,00

0,0000

Crédito Pis / Cofins

Situações Especiais

Data:

Tipo:

Base p/ Cálculo

0,00

Pausa

a

Depr. Acelerada

a

Data baixa

Valor custo

Valor baixa

Motivo

OBS

Este documento é cópia do original, assinado digitalmente por JOSE CARLOS KALIL FILHO e Tribunal de Justiça do Estado de São Paulo, protocolado em 03/06/2024 às 09:43 , sob o número W41024700053259. Para conferir o original, acesse o site https://esaj.tjsp.jus.br/pastadigital/pg/abrirConferenciaDocumento.do, informe o processo 1004808-43.2024.8.26.0114 e código YqDqzwST.

RELATÓRIO DE BENS PATRIMONIAIS - Todos

ABATEDOURO AGUA DE PEDRA LTDA

CNPJ: 03.852.515/0001-08

Insc. Est. 788050557113

Data Ref.: 04/2024

Código: 327		Descrição: MOTOCICLETA DA FRA			
Agregado: NAO		Ao Bem :			
Observações:					
Chapa:	No nota	CNPJ	Razão Social	Inscrição Estadual	UF
	803	52.611.779/0001-85	CARRANCA PRESTA CA O DE SERVICOS EM VEICULOS LTDA	798489988116	SP

Dados para contabilização							
Ativo Imobilizado:				Leasing:		Consórcio:	
Implantação:	Valor:	Data aquisição:	Início Deprec.	Taxa Anual:	Término:	Deprec. Acum. Anterior	Taxa acumulada:
22/11/2022	36.000,00	22/11/2022	22/11/2022	20,0000	31/10/2027	0,00	0,0000
Depreciação Econômica (CPC 27)							
Gerar ajuste:	Data	Vr. Econômico	Início Depreciação	Taxa anual / Valor residual	Deprec. Acum. Anterior	Taxa acumulada	
		0,00			0,00	0,0000	
Crédito Pis / Cofins				Situações Especiais			
Data:	Tipo:	Base p/ Cálculo	0,00	Pausa	a	Depr. Acelerada	a
Data baixa	Valor custo	Valor baixa	Motivo	OBS			
06/10/2023	0,00	15.500,00	Venda				

MOVEIS E UTENSILIOS

5 - 1.2.2.02.00002

Código: 33

Descrição: MOVEIS PARA ESCRITORIO

Agregado: NAO

Ao Bem :

Observações:

Chapa:	No nota	CNPJ	Razão Social	Inscrição Estadual	UF
	122	15.658.275/0001-94	FORMASS MARCENARIA LTDA	692033110117	SP

Dados para contabilização							
Ativo Imobilizado:		Leasing:			Consórcio:		
Implantação:	Valor:	Data aquisição:	Início Deprec.	Taxa Anual:	Término:	Deprec. Acum. Anterior	Taxa acumulada:
28/04/2017	37.000,00	28/04/2017	28/04/2017	10,0000	31/03/2027	0,00	0,0000
Depreciação Econômica (CPC 27)							
Gerar ajuste:	Data	Vr. Econômico	Início Depreciação	Taxa anual / Valor residual	Deprec. Acum. Anterior	Taxa acumulada	
		0,00			0,00	0,0000	
Crédito Pis / Cofins				Situações Especiais			
Data:	Tipo:	Base p/ Cálculo	0,00	Pausa	a	Depr. Acelerada	a
Data baixa	Valor custo	Valor baixa	Motivo	OBS			

RELATÓRIO DE BENS PATRIMONIAIS - Todos

ABATEDOURO AGUA DE PEDRA LTDA

CNPJ: 03.852.515/0001-08

Insc. Est. 788050557113

Data Ref.: 04/2024

Código: 34

Descrição: CADEIRAS PARA ESCRITORIO

Agregado: NAO

Ao Bem :

Observações:

Chapa:	No nota	CNPJ	Razão Social	Inscrição Estadual	UF
	4305	. . / -			

Dados para contabilização

Ativo Imobilizado:

Leasing:

Consórcio:

Implantação:

Valor:

Data aquisição:

Início Deprec.

Taxa Anual:

Término:

Deprec. Acum. Anterior

Taxa acumulada:

09/05/2017

10.140,30

09/05/2017

09/05/2017

10,0000

30/04/2027

0,00

0,0000

Depreciação Econômica (CPC 27)

Gerar ajuste: Data Vr. Econômico Início Depreciação Taxa anual / Valor residual Deprec. Acum. Anterior Taxa acumulada

0,00

0,00

0,0000

Crédito Pis / Cofins

Data:

Tipo:

Base p/ Cálculo

0,00

Situações Especiais

Pausa

a

Depr. Acelerada

a

Data baixa

Valor custo

Valor baixa

Motivo

OBS

Código: 38

Descrição: REFRIGERADOR CONSUL

Agregado: NAO

Ao Bem :

Observações:

Chapa:	No nota	CNPJ	Razão Social	Inscrição Estadual	UF
	820309	13.481.309/0195-35	RN COMERCIO VAREJISTA S.A	0018131986853	M

Dados para contabilização

Ativo Imobilizado:

Leasing:

Consórcio:

Implantação:

Valor:

Data aquisição:

Início Deprec.

Taxa Anual:

Término:

Deprec. Acum. Anterior

Taxa acumulada:

15/08/2017

1.110,55

15/08/2017

15/08/2017

10,0000

31/07/2027

0,00

0,0000

Depreciação Econômica (CPC 27)

Gerar ajuste: Data Vr. Econômico Início Depreciação Taxa anual / Valor residual Deprec. Acum. Anterior Taxa acumulada

0,00

0,00

0,0000

Crédito Pis / Cofins

Data:

Tipo:

Base p/ Cálculo

0,00

Situações Especiais

Pausa

a

Depr. Acelerada

a

Data baixa

Valor custo

Valor baixa

Motivo

OBS

Este documento é cópia do original, assinado digitalmente por JOSE CARLOS KALIL FILHO e Tribunal de Justiça do Estado de São Paulo, protocolado em 03/06/2024 às 09:43 , sob o número W41024700053259 Para conferir o original, acesse o site https://esaj.tjsp.jus.br/pastadigital/pg/abrirConferenciaDocumento.do, informe o processo 1004808-43.2024.8.26.0114 e código YqDqzwST.

RELATÓRIO DE BENS PATRIMONIAIS - Todos

ABATEDOURO AGUA DE PEDRA LTDA

CNPJ: 03.852.515/0001-08

Insc. Est. 788050557113

Data Ref.: 04/2024

Código: 39		Descrição: MICROONDAS BRASTEMP			
Agregado: NAO		Ao Bem :			
Observações:					
Chapa:	No nota	CNPJ	Razão Social	Inscrição Estadual	UF
	820309	13.481.309/0195-35	RN COMERCIO VAREJISTA S.A	0018131986853	M

Dados para contabilização							
Ativo Imobilizado:		Leasing:			Consórcio:		
Implantação:	Valor:	Data aquisição:	Início Deprec.	Taxa Anual:	Término:	Deprec. Acum. Anterior	Taxa acumulada:
15/08/2017	370,40	15/08/2017	15/08/2017	10,0000	31/07/2027	0,00	0,0000
Depreciação Econômica (CPC 27)							
Gerar ajuste:	Data	Vr. Econômico	Início Depreciação	Taxa anual / Valor residual	Deprec. Acum. Anterior	Taxa acumulada	
		0,00			0,00	0,0000	
Crédito Pis / Cofins				Situações Especiais			
Data:	Tipo:	Base p/ Cálculo	0,00	Pausa	a	Depr. Acelerada	a
Data baixa	Valor custo	Valor baixa	Motivo	OBS			

Código: 47

Descrição: BALANÇA URANO PRETA

Agregado: NAO

Ao Bem :

Observações:

Chapa:	No nota	CNPJ	Razão Social	Inscrição Estadual	UF
	1369	71.970.941/0001-04	SOS SOROCABA EQUIPAMENTOS ELETRONICOS LTDA-ME	669267386113	SP

Dados para contabilização							
Ativo Imobilizado:		Leasing:			Consórcio:		
Implantação:	Valor:	Data aquisição:	Início Deprec.	Taxa Anual:	Término:	Deprec. Acum. Anterior	Taxa acumulada:
21/09/2017	599,00	21/09/2017	21/09/2017	10,0000	31/08/2027	0,00	0,0000
Depreciação Econômica (CPC 27)							
Gerar ajuste:	Data	Vr. Econômico	Início Depreciação	Taxa anual / Valor residual	Deprec. Acum. Anterior	Taxa acumulada	
		0,00			0,00	0,0000	
Crédito Pis / Cofins				Situações Especiais			
Data:	Tipo:	Base p/ Cálculo	0,00	Pausa	a	Depr. Acelerada	a
Data baixa	Valor custo	Valor baixa	Motivo	OBS			

RELATÓRIO DE BENS PATRIMONIAIS - Todos

ABATEDOURO AGUA DE PEDRA LTDA

CNPJ: 03.852.515/0001-08

Insc. Est. 788050557113

Data Ref.: 04/2024

Código: 49		Descrição: ROUPEIRO AÇO			
Agregado: NAO		Ao Bem :			
Observações:					
Chapa:	No nota	CNPJ	Razão Social	Inscrição Estadual	UF
	799	20.872.987/0001-41	CALABRIA COMERCIO DE MOVEIS EIRELI	492740418112	SP

Dados para contabilização							
Ativo Imobilizado:		Leasing:			Consórcio:		
Implantação:	Valor:	Data aquisição:	Início Deprec.	Taxa Anual:	Término:	Deprec. Acum. Anterior	Taxa acumulada:
29/09/2017	731,91	29/09/2017	29/09/2017	10,0000	31/08/2027	0,00	0,0000
Depreciação Econômica (CPC 27)							
Gerar ajuste:	Data	Vr. Econômico	Início Depreciação	Taxa anual / Valor residual	Deprec. Acum. Anterior	Taxa acumulada	
		0,00			0,00	0,0000	
Crédito Pis / Cofins				Situações Especiais			
Data:	Tipo:	Base p/ Cálculo	0,00	Pausa	a	Depr. Acelerada	a
Data baixa	Valor custo	Valor baixa	Motivo	OBS			

Código: 51

Descrição: BEBEDOURO IBBL INOX 220V

Agregado: NAO

Ao Bem :

Observações:

Chapa:	No nota	CNPJ	Razão Social	Inscrição Estadual	UF
	136232	14.314.050/0009-05			

Dados para contabilização							
Ativo Imobilizado:		Leasing:			Consórcio:		
Implantação:	Valor:	Data aquisição:	Início Deprec.	Taxa Anual:	Término:	Deprec. Acum. Anterior	Taxa acumulada:
05/10/2017	629,10	05/10/2017	05/10/2017	10,0000	30/09/2027	0,00	0,0000
Depreciação Econômica (CPC 27)							
Gerar ajuste:	Data	Vr. Econômico	Início Depreciação	Taxa anual / Valor residual	Deprec. Acum. Anterior	Taxa acumulada	
		0,00			0,00	0,0000	
Crédito Pis / Cofins				Situações Especiais			
Data:	Tipo:	Base p/ Cálculo	0,00	Pausa	a	Depr. Acelerada	a
Data baixa	Valor custo	Valor baixa	Motivo	OBS			

Este documento é cópia do original, assinado digitalmente por JOSE CARLOS KALIL FILHO e Tribunal de Justiça do Estado de São Paulo, protocolado em 03/06/2024 às 09:43 , sob o número W41024700053259 Para conferir o original, acesse o site https://esaj.tjsp.jus.br/pastadigital/pg/abrirConferenciaDocumento.do, informe o processo 1004808-43.2024.8.26.0114 e código YqDqzwST.

RELATÓRIO DE BENS PATRIMONIAIS - Todos

ABATEDOURO AGUA DE PEDRA LTDA

CNPJ: 03.852.515/0001-08

Insc. Est. 788050557113

Data Ref.: 04/2024

Código: 82		Descrição: IMPRESSORAS SAMSUNG			
Agregado: NAO		Ao Bem :			
Observações:					
Chapa:	No nota	CNPJ	Razão Social	Inscrição Estadual	UF
	44850	05.560.270/0001-70	IDCOM COMERCIO EIRELI - ME	149995879116	SP

Dados para contabilização							
Ativo Imobilizado:		Leasing:			Consórcio:		
Implantação:	Valor:	Data aquisição:	Início Deprec.	Taxa Anual:	Término:	Deprec. Acum. Anterior	Taxa acumulada:
14/05/2018	959,66	14/05/2018	14/05/2018	10,0000	30/04/2028	0,00	0,0000
Depreciação Econômica (CPC 27)							
Gerar ajuste:	Data	Vr. Econômico	Início Depreciação	Taxa anual / Valor residual	Deprec. Acum. Anterior	Taxa acumulada	
		0,00			0,00	0,0000	
Crédito Pis / Cofins				Situações Especiais			
Data:	Tipo:	Base p/ Cálculo	0,00	Pausa	a	Depr. Acelerada	a
Data baixa	Valor custo	Valor baixa	Motivo	OBS			

Código: 83

Descrição: BALANÇA RAMUZA DP 50

Agregado: NAO

Ao Bem :

Observações:

Chapa:	No nota	CNPJ	Razão Social	Inscrição Estadual	UF
	1427	71.970.941/0001-04	SOS SOROCABA EQUIPAMENTOS ELETRONICOS LTDA-ME	669267386113	SP

Dados para contabilização							
Ativo Imobilizado:		Leasing:			Consórcio:		
Implantação:	Valor:	Data aquisição:	Início Deprec.	Taxa Anual:	Término:	Deprec. Acum. Anterior	Taxa acumulada:
26/06/2018	829,00	26/06/2018	26/06/2018	10,0000	31/05/2028	0,00	0,0000
Depreciação Econômica (CPC 27)							
Gerar ajuste:	Data	Vr. Econômico	Início Depreciação	Taxa anual / Valor residual	Deprec. Acum. Anterior	Taxa acumulada	
		0,00			0,00	0,0000	
Crédito Pis / Cofins				Situações Especiais			
Data:	Tipo:	Base p/ Cálculo	0,00	Pausa	a	Depr. Acelerada	a
Data baixa	Valor custo	Valor baixa	Motivo	OBS			

Este documento é cópia do original, assinado digitalmente por JOSE CARLOS KALIL FILHO e Tribunal de Justiça do Estado de São Paulo, protocolado em 03/06/2024 às 09:43 , sob o número W41024700053259 Para conferir o original, acesse o site https://esaj.tjsp.jus.br/pastadigital/pg/abrirConferenciaDocumento.do, informe o processo 1004808-43.2024.8.26.0114 e código YqDqzwST.

RELATÓRIO DE BENS PATRIMONIAIS - Todos

ABATEDOURO AGUA DE PEDRA LTDA

CNPJ: 03.852.515/0001-08

Insc. Est. 788050557113

Data Ref.: 04/2024

Código: 93		Descrição: SUPORTO DEPENADEIRA			
Agregado: NAO		Ao Bem :			
Observações:					
Chapa:	No nota	CNPJ	Razão Social	Inscrição Estadual	UF
	3251	11.589.506/0001-02	BISOLO EQUIPAMENTOS INDUSTRIAIS EIRELI	421086859114	SP

Dados para contabilização							
Ativo Imobilizado:				Leasing:		Consórcio:	
Implantação:	Valor:	Data aquisição:	Início Deprec.	Taxa Anual:	Término:	Deprec. Acum. Anterior	Taxa acumulada:
17/10/2018	810,00	17/10/2018	17/10/2018	10,0000	30/09/2028	0,00	0,0000
Depreciação Econômica (CPC 27)							
Gerar ajuste:	Data	Vr. Econômico	Início Depreciação	Taxa anual / Valor residual	Deprec. Acum. Anterior	Taxa acumulada	
		0,00			0,00	0,0000	
Crédito Pis / Cofins				Situações Especiais			
Data:	Tipo:	Base p/ Cálculo	0,00	Pausa	a	Depr. Acelerada	a
Data baixa	Valor custo	Valor baixa	Motivo	OBS			

Código: 94

Descrição: LAMPADAS LED

Agregado: NAO

Ao Bem :

Observações:

Chapa:	No nota	CNPJ	Razão Social	Inscrição Estadual	UF
	167812	54.362.041/0001-57	Peu Eletricidade Ltda	535016803110	SP

Dados para contabilização							
Ativo Imobilizado:				Leasing:		Consórcio:	
Implantação:	Valor:	Data aquisição:	Início Deprec.	Taxa Anual:	Término:	Deprec. Acum. Anterior	Taxa acumulada:
07/11/2018	940,80	07/11/2018	07/11/2018	10,0000	31/10/2028	0,00	0,0000
Depreciação Econômica (CPC 27)							
Gerar ajuste:	Data	Vr. Econômico	Início Depreciação	Taxa anual / Valor residual	Deprec. Acum. Anterior	Taxa acumulada	
		0,00			0,00	0,0000	
Crédito Pis / Cofins				Situações Especiais			
Data:	Tipo:	Base p/ Cálculo	0,00	Pausa	a	Depr. Acelerada	a
Data baixa	Valor custo	Valor baixa	Motivo	OBS			

Este documento é cópia do original, assinado digitalmente por JOSE CARLOS KALIL FILHO e Tribunal de Justiça do Estado de São Paulo, protocolado em 03/06/2024 às 09:43 , sob o número W41024700053259 Para conferir o original, acesse o site https://esaj.tjsp.jus.br/pastadigital/pg/abrirConferenciaDocumento.do, informe o processo 1004808-43.2024.8.26.0114 e código YqDqzwST.

RELATÓRIO DE BENS PATRIMONIAIS - Todos

ABATEDOURO AGUA DE PEDRA LTDA

CNPJ: 03.852.515/0001-08

Insc. Est. 788050557113

Data Ref.: 04/2024

Código: 98		Descrição: BEBEDOURO IBBL			
Agregado: NAO		Ao Bem :			
Observações:					
Chapa:	No nota	CNPJ	Razão Social	Inscrição Estadual	UF
	525502	92.660.406/0002-08	FRIGELAR COMERCIO E INDUSTRIA LTDA	492438794110	SP

Dados para contabilização							
Ativo Imobilizado:		Leasing:			Consórcio:		
Implantação:	Valor:	Data aquisição:	Início Deprec.	Taxa Anual:	Término:	Deprec. Acum. Anterior	Taxa acumulada:
20/12/2018	1.122,07	20/12/2018	20/12/2018	10,0000	30/11/2028	0,00	0,0000
Depreciação Econômica (CPC 27)							
Gerar ajuste:	Data	Vr. Econômico	Início Depreciação	Taxa anual / Valor residual	Deprec. Acum. Anterior	Taxa acumulada	
		0,00			0,00	0,0000	
Crédito Pis / Cofins				Situações Especiais			
Data:	Tipo:	Base p/ Cálculo	0,00	Pausa	a	Depr. Acelerada	a
Data baixa	Valor custo	Valor baixa	Motivo	OBS			

Código: 103

Descrição: ESTANTE

Agregado: NAO

Ao Bem :

Observações:

Chapa:	No nota	CNPJ	Razão Social	Inscrição Estadual	UF
	1186	29.302.348/0003-87	GURGELMIX MAQUINAS E FERRAMENTAS S.A.	241106454112	SP

Dados para contabilização							
Ativo Imobilizado:		Leasing:			Consórcio:		
Implantação:	Valor:	Data aquisição:	Início Deprec.	Taxa Anual:	Término:	Deprec. Acum. Anterior	Taxa acumulada:
13/12/2018	291,77	13/12/2018	13/12/2018	10,0000	30/11/2028	0,00	0,0000
Depreciação Econômica (CPC 27)							
Gerar ajuste:	Data	Vr. Econômico	Início Depreciação	Taxa anual / Valor residual	Deprec. Acum. Anterior	Taxa acumulada	
		0,00			0,00	0,0000	
Crédito Pis / Cofins				Situações Especiais			
Data:	Tipo:	Base p/ Cálculo	0,00	Pausa	a	Depr. Acelerada	a
Data baixa	Valor custo	Valor baixa	Motivo	OBS			

Este documento é cópia do original, assinado digitalmente por JOSE CARLOS KALIL FILHO e Tribunal de Justiça do Estado de São Paulo, protocolado em 03/06/2024 às 09:43 , sob o número W41024700053259 Para conferir o original, acesse o site https://esaj.tjsp.jus.br/pastadigital/pg/abrirConferenciaDocumento.do, informe o processo 1004808-43.2024.8.26.0114 e código YqDqzwST.

RELATÓRIO DE BENS PATRIMONIAIS - Todos

ABATEDOURO AGUA DE PEDRA LTDA

CNPJ: 03.852.515/0001-08

Insc. Est. 788050557113

Data Ref.: 04/2024

Código: 112		Descrição: CELULARES			
Agregado: NAO		Ao Bem :			
Observações:					
Chapa:	No nota	CNPJ	Razão Social	Inscrição Estadual	UF
	13143072	02.558.157/0756-85	TELEFONICA BRASIL S/A	108383949112	SP

Dados para contabilização							
Ativo Imobilizado:		Leasing:			Consórcio:		
Implantação:	Valor:	Data aquisição:	Início Deprec.	Taxa Anual:	Término:	Deprec. Acum. Anterior	Taxa acumulada:
20/02/2019	3.680,00	20/02/2019	20/02/2019	10,0000	31/01/2029	0,00	0,0000
Depreciação Econômica (CPC 27)							
Gerar ajuste:	Data	Vr. Econômico	Início Depreciação	Taxa anual / Valor residual	Deprec. Acum. Anterior	Taxa acumulada	
		0,00			0,00	0,0000	
Crédito Pis / Cofins				Situações Especiais			
Data:	Tipo:	Base p/ Cálculo	0,00	Pausa	a	Depr. Acelerada	a
Data baixa	Valor custo	Valor baixa	Motivo	OBS			

Código: 115

Descrição: LAMPADAS

Agregado: NAO

Ao Bem :

Observações:

Chapa:	No nota	CNPJ	Razão Social	Inscrição Estadual	UF
	260726	53.934.626/0001-31	UEHARA COM. MAT. ELETRICOS LTDA	111162071119	SP

Dados para contabilização							
Ativo Imobilizado:		Leasing:			Consórcio:		
Implantação:	Valor:	Data aquisição:	Início Deprec.	Taxa Anual:	Término:	Deprec. Acum. Anterior	Taxa acumulada:
15/03/2019	799,05	15/03/2019	15/03/2019	10,0000	28/02/2029	0,00	0,0000
Depreciação Econômica (CPC 27)							
Gerar ajuste:	Data	Vr. Econômico	Início Depreciação	Taxa anual / Valor residual	Deprec. Acum. Anterior	Taxa acumulada	
		0,00			0,00	0,0000	
Crédito Pis / Cofins				Situações Especiais			
Data:	Tipo:	Base p/ Cálculo	0,00	Pausa	a	Depr. Acelerada	a
Data baixa	Valor custo	Valor baixa	Motivo	OBS			

Este documento é cópia do original, assinado digitalmente por JOSE CARLOS KALIL FILHO e Tribunal de Justiça do Estado de São Paulo, protocolado em 03/06/2024 às 09:43 , sob o número W41024700053259. Para conferir o original, acesse o site https://esaj.tjsp.jus.br/pastadigital/pg/abrirConferenciaDocumento.do, informe o processo 1004808-43.2024.8.26.0114 e código YqDqzwST.

RELATÓRIO DE BENS PATRIMONIAIS - Todos

ABATEDOURO AGUA DE PEDRA LTDA

CNPJ: 03.852.515/0001-08

Insc. Est. 788050557113

Data Ref.: 04/2024

Código: 118		Descrição: BEBEDOURO			
Agregado: NAO		Ao Bem :			
Observações:					
Chapa:	No nota	CNPJ	Razão Social	Inscrição Estadual	UF
	8880	92.660.406/0045-30	FRIGELAR COMERCIO E INDUSTRIA LTDA	535695204111	SP

Dados para contabilização							
Ativo Imobilizado:		Leasing:			Consórcio:		
Implantação:	Valor:	Data aquisição:	Início Deprec.	Taxa Anual:	Término:	Deprec. Acum. Anterior	Taxa acumulada:
21/03/2019	590,00	21/03/2019	21/03/2019	10,0000	28/02/2029	0,00	0,0000
Depreciação Econômica (CPC 27)							
Gerar ajuste:	Data	Vr. Econômico	Início Depreciação	Taxa anual / Valor residual	Deprec. Acum. Anterior	Taxa acumulada	
		0,00			0,00	0,0000	
Crédito Pis / Cofins				Situações Especiais			
Data:	Tipo:	Base p/ Cálculo	0,00	Pausa	a	Depr. Acelerada	a
Data baixa	Valor custo	Valor baixa	Motivo	OBS			

Código: 119

Descrição: CORTINA DE AR

Agregado: NAO

Ao Bem :

Observações:

Chapa:	No nota	CNPJ	Razão Social	Inscrição Estadual	UF
	9436	92.660.406/0045-30	FRIGELAR COMERCIO E INDUSTRIA LTDA	535695204111	SP

Dados para contabilização							
Ativo Imobilizado:		Leasing:			Consórcio:		
Implantação:	Valor:	Data aquisição:	Início Deprec.	Taxa Anual:	Término:	Deprec. Acum. Anterior	Taxa acumulada:
02/04/2019	1.957,56	02/04/2019	02/04/2019	10,0000	31/03/2029	0,00	0,0000
Depreciação Econômica (CPC 27)							
Gerar ajuste:	Data	Vr. Econômico	Início Depreciação	Taxa anual / Valor residual	Deprec. Acum. Anterior	Taxa acumulada	
		0,00			0,00	0,0000	
Crédito Pis / Cofins				Situações Especiais			
Data:	Tipo:	Base p/ Cálculo	0,00	Pausa	a	Depr. Acelerada	a
Data baixa	Valor custo	Valor baixa	Motivo	OBS			

Este documento é cópia do original, assinado digitalmente por JOSE CARLOS KALIL FILHO e Tribunal de Justiça do Estado de São Paulo, protocolado em 03/06/2024 às 09:43 , sob o número W41024700053259 Para conferir o original, acesse o site https://esaj.tjsp.jus.br/pastadigital/pg/abrirConferenciaDocumento.do, informe o processo 1004808-43.2024.8.26.0114 e código YqDqzwST.

RELATÓRIO DE BENS PATRIMONIAIS - Todos

ABATEDOURO AGUA DE PEDRA LTDA

CNPJ: 03.852.515/0001-08

Insc. Est. 788050557113

Data Ref.: 04/2024

Código: 126		Descrição: FURADEIRA DE BANCADA			
Agregado: NAO		Ao Bem :			
Observações:					
Chapa:	No nota	CNPJ	Razão Social	Inscrição Estadual	UF
	50956	29.302.348/0003-87	GURGELMIX MAQUINAS E FERRAMENTAS S.A.	241106454112	SP

Dados para contabilização							
Ativo Imobilizado:		Leasing:			Consórcio:		
Implantação:	Valor:	Data aquisição:	Início Deprec.	Taxa Anual:	Término:	Deprec. Acum. Anterior	Taxa acumulada:
24/05/2019	403,19	24/05/2019	24/05/2019	10,0000	30/04/2029	0,00	0,0000
Depreciação Econômica (CPC 27)							
Gerar ajuste:	Data	Vr. Econômico	Início Depreciação	Taxa anual / Valor residual	Deprec. Acum. Anterior	Taxa acumulada	
		0,00			0,00	0,0000	
Crédito Pis / Cofins				Situações Especiais			
Data:	Tipo:	Base p/ Cálculo	0,00	Pausa	a	Depr. Acelerada	a
Data baixa	Valor custo	Valor baixa	Motivo	OBS			

Código: 131

Descrição: MAQUINA DE CAFE

Agregado: NAO

Ao Bem :

Observações:

Chapa:	No nota	CNPJ	Razão Social	Inscrição Estadual	UF
	1977	12.420.746/0001-33	2AC COMERCIO E DISTRIBUIDORA DE ALIMENTOS LTDA ME	535594825112	SP

Dados para contabilização							
Ativo Imobilizado:		Leasing:			Consórcio:		
Implantação:	Valor:	Data aquisição:	Início Deprec.	Taxa Anual:	Término:	Deprec. Acum. Anterior	Taxa acumulada:
24/06/2019	1.500,00	24/06/2019	24/06/2019	10,0000	31/05/2029	0,00	0,0000
Depreciação Econômica (CPC 27)							
Gerar ajuste:	Data	Vr. Econômico	Início Depreciação	Taxa anual / Valor residual	Deprec. Acum. Anterior	Taxa acumulada	
		0,00			0,00	0,0000	
Crédito Pis / Cofins				Situações Especiais			
Data:	Tipo:	Base p/ Cálculo	0,00	Pausa	a	Depr. Acelerada	a
Data baixa	Valor custo	Valor baixa	Motivo	OBS			

Este documento é cópia do original, assinado digitalmente por JOSE CARLOS KALIL FILHO e Tribunal de Justiça do Estado de São Paulo, protocolado em 03/06/2024 às 09:43 , sob o número W41024700053259. Para conferir o original, acesse o site https://esaj.tjsp.jus.br/pastadigital/pg/abrirConferenciaDocumento.do, informe o processo 1004808-43.2024.8.26.0114 e código YqDqzwST.

RELATÓRIO DE BENS PATRIMONIAIS - Todos

ABATEDOURO AGUA DE PEDRA LTDA

CNPJ: 03.852.515/0001-08

Insc. Est. 788050557113

Data Ref.: 04/2024

Código: 141		Descrição: BALANCA RAMUZA			
Agregado: NAO		Ao Bem :			
Observações:					
Chapa:	No nota	CNPJ	Razão Social	Inscrição Estadual	UF
	29	71.970.941/0001-04	SOS SOROCABA EQUIPAMENTOS ELETRONICOS LTDA-ME	669267386113	SP

Dados para contabilização							
Ativo Imobilizado:		Leasing:			Consórcio:		
Implantação:	Valor:	Data aquisição:	Início Deprec.	Taxa Anual:	Término:	Deprec. Acum. Anterior	Taxa acumulada:
16/07/2019	899,00	16/07/2019	16/07/2019	10,0000	30/06/2029	0,00	0,0000
Depreciação Econômica (CPC 27)							
Gerar ajuste:	Data	Vr. Econômico	Início Depreciação	Taxa anual / Valor residual	Deprec. Acum. Anterior	Taxa acumulada	
		0,00			0,00	0,0000	
Crédito Pis / Cofins				Situações Especiais			
Data:	Tipo:	Base p/ Cálculo	0,00	Pausa	a	Depr. Acelerada	a
Data baixa	Valor custo	Valor baixa	Motivo	OBS			

Código: 147

Descrição: BALANCA RAMUZA DP 50

Agregado: NAO

Ao Bem :

Observações:

Chapa:	No nota	CNPJ	Razão Social	Inscrição Estadual	UF
	39	71.970.941/0001-04	SOS SOROCABA EQUIPAMENTOS ELETRONICOS LTDA-ME	669267386113	SP

Dados para contabilização							
Ativo Imobilizado:		Leasing:			Consórcio:		
Implantação:	Valor:	Data aquisição:	Início Deprec.	Taxa Anual:	Término:	Deprec. Acum. Anterior	Taxa acumulada:
27/08/2019	999,00	27/08/2019	27/08/2019	10,0000	31/07/2029	0,00	0,0000
Depreciação Econômica (CPC 27)							
Gerar ajuste:	Data	Vr. Econômico	Início Depreciação	Taxa anual / Valor residual	Deprec. Acum. Anterior	Taxa acumulada	
		0,00			0,00	0,0000	
Crédito Pis / Cofins				Situações Especiais			
Data:	Tipo:	Base p/ Cálculo	0,00	Pausa	a	Depr. Acelerada	a
Data baixa	Valor custo	Valor baixa	Motivo	OBS			

Este documento é cópia do original, assinado digitalmente por JOSE CARLOS KALIL FILHO e Tribunal de Justiça do Estado de São Paulo, protocolado em 03/06/2024 às 09:43 , sob o número W41024700053259 Para conferir o original, acesse o site https://esaj.tjsp.jus.br/pastadigital/pg/abrirConferenciaDocumento.do, informe o processo 1004808-43.2024.8.26.0114 e código YqDqzwST.

RELATÓRIO DE BENS PATRIMONIAIS - Todos

ABATEDOURO AGUA DE PEDRA LTDA

CNPJ: 03.852.515/0001-08

Insc. Est. 788050557113

Data Ref.: 04/2024

Código: 163		Descrição: PRATO DE PORCELANA			
Agregado: NAO		Ao Bem :			
Observações:					
Chapa:	No nota	CNPJ	Razão Social	Inscrição Estadual	UF
	9220	13.986.580/0001-80	CASA DA PORCELANA IND COM LTDA ME	519031573110	SP

Dados para contabilização							
Ativo Imobilizado:		Leasing:			Consórcio:		
Implantação:	Valor:	Data aquisição:	Início Deprec.	Taxa Anual:	Término:	Deprec. Acum. Anterior	Taxa acumulada:
26/11/2019	2.366,00	26/11/2019	26/11/2019	10,0000	31/10/2029	0,00	0,0000
Depreciação Econômica (CPC 27)							
Gerar ajuste:	Data	Vr. Econômico	Início Depreciação	Taxa anual / Valor residual	Deprec. Acum. Anterior	Taxa acumulada	
		0,00			0,00	0,0000	
Crédito Pis / Cofins				Situações Especiais			
Data:	Tipo:	Base p/ Cálculo	0,00	Pausa	a	Depr. Acelerada	a
Data baixa	Valor custo	Valor baixa	Motivo	OBS			

Código: 164

Descrição: LAVADOR DE BOTAS

Agregado: NAO

Ao Bem :

Observações:

Chapa:	No nota	CNPJ	Razão Social	Inscrição Estadual	UF
	89	34.489.900/0001-66	L. BISOLO COMERCIAL ME	421059569110	SP

Dados para contabilização							
Ativo Imobilizado:		Leasing:			Consórcio:		
Implantação:	Valor:	Data aquisição:	Início Deprec.	Taxa Anual:	Término:	Deprec. Acum. Anterior	Taxa acumulada:
26/11/2019	9.475,40	26/11/2019	26/11/2019	10,0000	31/10/2029	0,00	0,0000
Depreciação Econômica (CPC 27)							
Gerar ajuste:	Data	Vr. Econômico	Início Depreciação	Taxa anual / Valor residual	Deprec. Acum. Anterior	Taxa acumulada	
		0,00			0,00	0,0000	
Crédito Pis / Cofins				Situações Especiais			
Data:	Tipo:	Base p/ Cálculo	0,00	Pausa	a	Depr. Acelerada	a
Data baixa	Valor custo	Valor baixa	Motivo	OBS			

Este documento é cópia do original, assinado digitalmente por JOSE CARLOS KALIL FILHO e Tribunal de Justiça do Estado de São Paulo, protocolado em 03/06/2024 às 09:43 , sob o número W41024700053259. Para conferir o original, acesse o site https://esaj.tjsp.jus.br/pastadigital/pg/abrirConferenciaDocumento.do, informe o processo 1004808-43.2024.8.26.0114 e código YqDqzwST.

RELATÓRIO DE BENS PATRIMONIAIS - Todos

ABATEDOURO AGUA DE PEDRA LTDA

CNPJ: 03.852.515/0001-08

Insc. Est. 788050557113

Data Ref.: 04/2024

Código: 165		Descrição: MESA REFETORIO			
Agregado: NAO		Ao Bem :			
Observações:					
Chapa:	No nota	CNPJ	Razão Social	Inscrição Estadual	UF
	586	28.621.053/0001-49	C.K. MOVEIS CORPORATIVOS LTDA - EPP	798081428118	SP

Dados para contabilização							
Ativo Imobilizado:		Leasing:			Consórcio:		
Implantação:	Valor:	Data aquisição:	Início Deprec.	Taxa Anual:	Término:	Deprec. Acum. Anterior	Taxa acumulada:
27/11/2019	12.337,00	27/11/2019	27/11/2019	10,0000	31/10/2029	0,00	0,0000
Depreciação Econômica (CPC 27)							
Gerar ajuste:	Data	Vr. Econômico	Início Depreciação	Taxa anual / Valor residual	Deprec. Acum. Anterior	Taxa acumulada	
		0,00			0,00	0,0000	
Crédito Pis / Cofins				Situações Especiais			
Data:	Tipo:	Base p/ Cálculo	0,00	Pausa	a	Depr. Acelerada	a
Data baixa	Valor custo	Valor baixa	Motivo	OBS			

Código: 166

Descrição: CADEIRA AMARILIS ENCOSTO FECHADO

Agregado: NAO

Ao Bem :

Observações:

Chapa:	No nota	CNPJ	Razão Social	Inscrição Estadual	UF
	80808	00.553.934/0001-50	PLANMAR INDUSTRIA E COMERCIO DE PRODUTOS	671076645111	SP

Dados para contabilização							
Ativo Imobilizado:		Leasing:			Consórcio:		
Implantação:	Valor:	Data aquisição:	Início Deprec.	Taxa Anual:	Término:	Deprec. Acum. Anterior	Taxa acumulada:
28/11/2019	2.408,70	28/11/2019	28/11/2019	10,0000	31/10/2029	0,00	0,0000
Depreciação Econômica (CPC 27)							
Gerar ajuste:	Data	Vr. Econômico	Início Depreciação	Taxa anual / Valor residual	Deprec. Acum. Anterior	Taxa acumulada	
		0,00			0,00	0,0000	
Crédito Pis / Cofins				Situações Especiais			
Data:	Tipo:	Base p/ Cálculo	0,00	Pausa	a	Depr. Acelerada	a
Data baixa	Valor custo	Valor baixa	Motivo	OBS			

RELATÓRIO DE BENS PATRIMONIAIS - Todos

ABATEDOURO AGUA DE PEDRA LTDA

CNPJ: 03.852.515/0001-08

Insc. Est. 788050557113

Data Ref.: 04/2024

Código: 167		Descrição: NEW BUFFET RESTAURANTE			
Agregado: NAO		Ao Bem :			
Observações:					
Chapa:	No nota	CNPJ	Razão Social	Inscrição Estadual	UF
	29680	13.727.731/0001-85	Globalanca Refrigeracao e Equipamento Ltda	669412465114	SP

Dados para contabilização							
Ativo Imobilizado:		Leasing:			Consórcio:		
Implantação:	Valor:	Data aquisição:	Início Deprec.	Taxa Anual:	Término:	Deprec. Acum. Anterior	Taxa acumulada:
21/11/2019	7.850,00	21/11/2019	21/11/2019	10,0000	31/10/2029	0,00	0,0000
Depreciação Econômica (CPC 27)							
Gerar ajuste:	Data	Vr. Econômico	Início Depreciação	Taxa anual / Valor residual	Deprec. Acum. Anterior	Taxa acumulada	
		0,00			0,00	0,0000	
Crédito Pis / Cofins				Situações Especiais			
Data:	Tipo:	Base p/ Cálculo	0,00	Pausa	a	Depr. Acelerada	a
Data baixa	Valor custo	Valor baixa	Motivo	OBS			

Código: 168

Descrição: TALHERES DE COZINHA

Agregado: NAO

Ao Bem :

Observações:

Chapa:	No nota	CNPJ	Razão Social	Inscrição Estadual	UF
	7661	04.685.362/0010-05	VIA INOX VAREJO E DISTRIBUICAO DE UTILIDADES LTDA	0290620449	RS

Dados para contabilização							
Ativo Imobilizado:		Leasing:			Consórcio:		
Implantação:	Valor:	Data aquisição:	Início Deprec.	Taxa Anual:	Término:	Deprec. Acum. Anterior	Taxa acumulada:
21/11/2019	1.272,85	21/11/2019	21/11/2019	10,0000	31/10/2029	0,00	0,0000
Depreciação Econômica (CPC 27)							
Gerar ajuste:	Data	Vr. Econômico	Início Depreciação	Taxa anual / Valor residual	Deprec. Acum. Anterior	Taxa acumulada	
		0,00			0,00	0,0000	
Crédito Pis / Cofins				Situações Especiais			
Data:	Tipo:	Base p/ Cálculo	0,00	Pausa	a	Depr. Acelerada	a
Data baixa	Valor custo	Valor baixa	Motivo	OBS			

Este documento é cópia do original, assinado digitalmente por JOSE CARLOS KALIL FILHO e Tribunal de Justiça do Estado de São Paulo, protocolado em 03/06/2024 às 09:43 , sob o número W41024700053259 Para conferir o original, acesse o site https://esaj.tjsp.jus.br/pastadigital/pg/abrirConferenciaDocumento.do, informe o processo 1004808-43.2024.8.26.0114 e código YqDqzwST.

RELATÓRIO DE BENS PATRIMONIAIS - Todos

ABATEDOURO AGUA DE PEDRA LTDA

CNPJ: 03.852.515/0001-08

Insc. Est. 788050557113

Data Ref.: 04/2024

Código: 174		Descrição: EQUIPAMENTOS COZINHA			
Agregado: NAO		Ao Bem :			
Observações:					
Chapa:	No nota	CNPJ	Razão Social	Inscrição Estadual	UF
	16818	17.325.205/0001-40	SANTA CLARA COMERCIO DE UTILIDADES LTDA	535317690110	SP

Dados para contabilização							
Ativo Imobilizado:		Leasing:			Consórcio:		
Implantação:	Valor:	Data aquisição:	Início Deprec.	Taxa Anual:	Término:	Deprec. Acum. Anterior	Taxa acumulada:
18/12/2019	15.606,89	18/12/2019	18/12/2019	10,0000	30/11/2029	0,00	0,0000
Depreciação Econômica (CPC 27)							
Gerar ajuste:	Data	Vr. Econômico	Início Depreciação	Taxa anual / Valor residual	Deprec. Acum. Anterior	Taxa acumulada	
		0,00			0,00	0,0000	
Crédito Pis / Cofins				Situações Especiais			
Data:	Tipo:	Base p/ Cálculo	0,00	Pausa	a	Depr. Acelerada	a
Data baixa	Valor custo	Valor baixa	Motivo	OBS			

Código: 175

Descrição: MOVEIS COZINHA

Agregado: NAO

Ao Bem :

Observações:

Chapa:	No nota	CNPJ	Razão Social	Inscrição Estadual	UF
	30918	11.513.981/0001-97	ASTEMAQ COMERCIO DE EQUIPAMENTOS PARA	535475542118	SP

Dados para contabilização							
Ativo Imobilizado:		Leasing:			Consórcio:		
Implantação:	Valor:	Data aquisição:	Início Deprec.	Taxa Anual:	Término:	Deprec. Acum. Anterior	Taxa acumulada:
18/12/2019	80.000,00	18/12/2019	18/12/2019	10,0000	30/11/2029	0,00	0,0000
Depreciação Econômica (CPC 27)							
Gerar ajuste:	Data	Vr. Econômico	Início Depreciação	Taxa anual / Valor residual	Deprec. Acum. Anterior	Taxa acumulada	
		0,00			0,00	0,0000	
Crédito Pis / Cofins				Situações Especiais			
Data:	Tipo:	Base p/ Cálculo	0,00	Pausa	a	Depr. Acelerada	a
Data baixa	Valor custo	Valor baixa	Motivo	OBS			

Este documento é cópia do original, assinado digitalmente por JOSE CARLOS KALIL FILHO e Tribunal de Justiça do Estado de São Paulo, protocolado em 03/06/2024 às 09:43 , sob o número W41024700053259. Para conferir o original, acesse o site https://esaj.tjsp.jus.br/pastadigital/pg/abrirConferenciaDocumento.do, informe o processo 1004808-43.2024.8.26.0114 e código YqDqzwST.

RELATÓRIO DE BENS PATRIMONIAIS - Todos

ABATEDOURO AGUA DE PEDRA LTDA

CNPJ: 03.852.515/0001-08

Insc. Est. 788050557113

Data Ref.: 04/2024

Código: 179		Descrição: BEBEDOR			
Agregado: NAO		Ao Bem :			
Observações:					
Chapa:	No nota	CNPJ	Razão Social	Inscrição Estadual	UF
	23697	92.660.406/0045-30	FRIGELAR COMERCIO E INDUSTRIA LTDA	535695204111	SP

Dados para contabilização							
Ativo Imobilizado:		Leasing:			Consórcio:		
Implantação:	Valor:	Data aquisição:	Início Deprec.	Taxa Anual:	Término:	Deprec. Acum. Anterior	Taxa acumulada:
10/01/2020	740,50	10/01/2020	10/01/2020	10,0000	31/12/2029	0,00	0,0000
Depreciação Econômica (CPC 27)							
Gerar ajuste:	Data	Vr. Econômico	Início Depreciação	Taxa anual / Valor residual	Deprec. Acum. Anterior	Taxa acumulada	
		0,00			0,00	0,0000	
Crédito Pis / Cofins				Situações Especiais			
Data:	Tipo:	Base p/ Cálculo	0,00	Pausa	a	Depr. Acelerada	a
Data baixa	Valor custo	Valor baixa	Motivo	OBS			

Código: 180

Descrição: CORTINA DE AR

Agregado: NAO

Ao Bem :

Observações:

Chapa:	No nota	CNPJ	Razão Social	Inscrição Estadual	UF
	23412	92.660.406/0045-30	FRIGELAR COMERCIO E INDUSTRIA LTDA	535695204111	SP

Dados para contabilização							
Ativo Imobilizado:		Leasing:			Consórcio:		
Implantação:	Valor:	Data aquisição:	Início Deprec.	Taxa Anual:	Término:	Deprec. Acum. Anterior	Taxa acumulada:
07/01/2020	1.198,67	07/01/2020	07/01/2020	10,0000	31/12/2029	0,00	0,0000
Depreciação Econômica (CPC 27)							
Gerar ajuste:	Data	Vr. Econômico	Início Depreciação	Taxa anual / Valor residual	Deprec. Acum. Anterior	Taxa acumulada	
		0,00			0,00	0,0000	
Crédito Pis / Cofins				Situações Especiais			
Data:	Tipo:	Base p/ Cálculo	0,00	Pausa	a	Depr. Acelerada	a
Data baixa	Valor custo	Valor baixa	Motivo	OBS			

Este documento é cópia do original, assinado digitalmente por JOSE CARLOS KALIL FILHO e Tribunal de Justiça do Estado de São Paulo, protocolado em 03/06/2024 às 09:43 , sob o número W41024700053259. Para conferir o original, acesse o site https://esaj.tjsp.jus.br/pastadigital/pg/abrirConferenciaDocumento.do, informe o processo 1004808-43.2024.8.26.0114 e código YqDqzwST.

RELATÓRIO DE BENS PATRIMONIAIS - Todos

ABATEDOURO AGUA DE PEDRA LTDA

CNPJ: 03.852.515/0001-08

Insc. Est. 788050557113

Data Ref.: 04/2024

Código: 191		Descrição: LINHA PRIMA MESA			
Agregado: NAO		Ao Bem :			
Observações:					
Chapa:	No nota	CNPJ	Razão Social	Inscrição Estadual	UF
	661	28.621.053/0001-49	C.K. MOVEIS CORPORATIVOS LTDA - EPP	798081428118	SP

Dados para contabilização							
Ativo Imobilizado:		Leasing:			Consórcio:		
Implantação:	Valor:	Data aquisição:	Início Deprec.	Taxa Anual:	Término:	Deprec. Acum. Anterior	Taxa acumulada:
02/03/2020	900,00	02/03/2020	09/03/2020	10,0000	28/02/2030	0,00	0,0000
Depreciação Econômica (CPC 27)							
Gerar ajuste:	Data	Vr. Econômico	Início Depreciação	Taxa anual / Valor residual	Deprec. Acum. Anterior	Taxa acumulada	
		0,00			0,00	0,0000	
Crédito Pis / Cofins				Situações Especiais			
Data:	Tipo:	Base p/ Cálculo	0,00	Pausa	a	Depr. Acelerada	a
Data baixa	Valor custo	Valor baixa	Motivo	OBS			

Código: 199

Descrição: ROUPEIRO DE ACO

Agregado: NAO

Ao Bem :

Observações:

Chapa:	No nota	CNPJ	Razão Social	Inscrição Estadual	UF
	861	24.626.923/0001-11	FLORADAS OFFICE COMERCIO DE MOVEIS LTDA - ME	645774482113	SP

Dados para contabilização							
Ativo Imobilizado:		Leasing:			Consórcio:		
Implantação:	Valor:	Data aquisição:	Início Deprec.	Taxa Anual:	Término:	Deprec. Acum. Anterior	Taxa acumulada:
27/05/2020	6.120,00	27/05/2020	27/05/2020	10,0000	30/04/2030	0,00	0,0000
Depreciação Econômica (CPC 27)							
Gerar ajuste:	Data	Vr. Econômico	Início Depreciação	Taxa anual / Valor residual	Deprec. Acum. Anterior	Taxa acumulada	
		0,00			0,00	0,0000	
Crédito Pis / Cofins				Situações Especiais			
Data:	Tipo:	Base p/ Cálculo	0,00	Pausa	a	Depr. Acelerada	a
Data baixa	Valor custo	Valor baixa	Motivo	OBS			

RELATÓRIO DE BENS PATRIMONIAIS - Todos

ABATEDOURO AGUA DE PEDRA LTDA

CNPJ: 03.852.515/0001-08

Insc. Est. 788050557113

Data Ref.: 04/2024

Código: 200		Descrição: LAVADORA KARCHER			
Agregado: NAO		Ao Bem :			
Observações:					
Chapa:	No nota	CNPJ	Razão Social	Inscrição Estadual	UF
	919685	47.110.960/0001-78	KARCHER INDUSTRIA E COMERCIO LTDA.	714053144116	SP

Dados para contabilização							
Ativo Imobilizado:		Leasing:			Consórcio:		
Implantação:	Valor:	Data aquisição:	Início Deprec.	Taxa Anual:	Término:	Deprec. Acum. Anterior	Taxa acumulada:
15/05/2020	27.054,22	15/05/2020	15/05/2020	10,0000	30/04/2030	0,00	0,0000
Depreciação Econômica (CPC 27)							
Gerar ajuste:	Data	Vr. Econômico	Início Depreciação	Taxa anual / Valor residual	Deprec. Acum. Anterior	Taxa acumulada	
		0,00			0,00	0,0000	
Crédito Pis / Cofins				Situações Especiais			
Data:	Tipo:	Base p/ Cálculo	0,00	Pausa	a	Depr. Acelerada	a
Data baixa	Valor custo	Valor baixa	Motivo	OBS			

Código: 217

Descrição: BALANCA RAMUZA

Agregado: NAO

Ao Bem :

Observações:

Chapa:	No nota	CNPJ	Razão Social	Inscrição Estadual	UF
	133	71.970.941/0001-04	SOS SOROCABA EQUIPAMENTOS ELETRONICOS LTDA-ME	669267386113	SP

Dados para contabilização							
Ativo Imobilizado:		Leasing:			Consórcio:		
Implantação:	Valor:	Data aquisição:	Início Deprec.	Taxa Anual:	Término:	Deprec. Acum. Anterior	Taxa acumulada:
04/08/2020	969,00	04/08/2020	04/08/2020	10,0000	31/07/2030	0,00	0,0000
Depreciação Econômica (CPC 27)							
Gerar ajuste:	Data	Vr. Econômico	Início Depreciação	Taxa anual / Valor residual	Deprec. Acum. Anterior	Taxa acumulada	
		0,00			0,00	0,0000	
Crédito Pis / Cofins				Situações Especiais			
Data:	Tipo:	Base p/ Cálculo	0,00	Pausa	a	Depr. Acelerada	a
Data baixa	Valor custo	Valor baixa	Motivo	OBS			

Este documento é cópia do original, assinado digitalmente por JOSE CARLOS KALIL FILHO e Tribunal de Justiça do Estado de São Paulo, protocolado em 03/06/2024 às 09:43 , sob o número W41024700053259. Para conferir o original, acesse o site https://esaj.tjsp.jus.br/pastadigital/pg/abrirConferenciaDocumento.do, informe o processo 1004808-43.2024.8.26.0114 e código YqDqzwST.

RELATÓRIO DE BENS PATRIMONIAIS - Todos

ABATEDOURO AGUA DE PEDRA LTDA

CNPJ: 03.852.515/0001-08

Insc. Est. 788050557113

Data Ref.: 04/2024

Código: 220		Descrição: SMARTPHONE LG K8			
Agregado: NAO		Ao Bem :			
Observações:					
Chapa:	No nota	CNPJ	Razão Social	Inscrição Estadual	UF
	25600432	00.776.574/0013-90	B2W Companhia Digital	79538914	RJ

Dados para contabilização							
Ativo Imobilizado:		Leasing:			Consórcio:		
Implantação:	Valor:	Data aquisição:	Início Deprec.	Taxa Anual:	Término:	Deprec. Acum. Anterior	Taxa acumulada:
30/09/2020	3.015,99	30/09/2020	30/09/2020	10,0000	31/08/2030	0,00	0,0000
Depreciação Econômica (CPC 27)							
Gerar ajuste:	Data	Vr. Econômico	Início Depreciação	Taxa anual / Valor residual	Deprec. Acum. Anterior	Taxa acumulada	
		0,00			0,00	0,0000	
Crédito Pis / Cofins				Situações Especiais			
Data:	Tipo:	Base p/ Cálculo	0,00	Pausa	a	Depr. Acelerada	a
Data baixa	Valor custo	Valor baixa	Motivo	OBS			

Código: 231

Descrição: ROUPEIRO DE ACO

Agregado: NAO

Ao Bem :

Observações:

Chapa:	No nota	CNPJ	Razão Social	Inscrição Estadual	UF
	993	24.626.923/0001-11	FLORADAS OFFICE COMERCIO DE MOVEIS LTDA - ME	645774482113	SP

Dados para contabilização							
Ativo Imobilizado:		Leasing:			Consórcio:		
Implantação:	Valor:	Data aquisição:	Início Deprec.	Taxa Anual:	Término:	Deprec. Acum. Anterior	Taxa acumulada:
02/10/2020	1.600,00	02/10/2020	02/10/2020	10,0000	30/09/2030	0,00	0,0000
Depreciação Econômica (CPC 27)							
Gerar ajuste:	Data	Vr. Econômico	Início Depreciação	Taxa anual / Valor residual	Deprec. Acum. Anterior	Taxa acumulada	
		0,00			0,00	0,0000	
Crédito Pis / Cofins				Situações Especiais			
Data:	Tipo:	Base p/ Cálculo	0,00	Pausa	a	Depr. Acelerada	a
Data baixa	Valor custo	Valor baixa	Motivo	OBS			

Este documento é cópia do original, assinado digitalmente por JOSE CARLOS KALIL FILHO e Tribunal de Justiça do Estado de São Paulo, protocolado em 03/06/2024 às 09:43, sob o número W41024700053259. Para conferir o original, acesse o site https://esaj.tjsp.jus.br/pastadigital/pg/abrirConferenciaDocumento.do, informe o processo 1004808-43.2024.8.26.0114 e código YqDqzwST.

RELATÓRIO DE BENS PATRIMONIAIS - Todos

ABATEDOURO AGUA DE PEDRA LTDA

CNPJ: 03.852.515/0001-08

Insc. Est. 788050557113

Data Ref.: 04/2024

Código: 232		Descrição: AR CONDICIONADO			
Agregado: NAO		Ao Bem :			
Observações:					
Chapa:	No nota	CNPJ	Razão Social	Inscrição Estadual	UF
	807998	72.456.809/0001-33			

Dados para contabilização							
Ativo Imobilizado:		Leasing:			Consórcio:		
Implantação:	Valor:	Data aquisição:	Início Deprec.	Taxa Anual:	Término:	Deprec. Acum. Anterior	Taxa acumulada:
25/11/2020	8.900,00	25/11/2020	25/11/2020	10,0000	31/10/2030	0,00	0,0000
Depreciação Econômica (CPC 27)							
Gerar ajuste:	Data	Vr. Econômico	Início Depreciação	Taxa anual / Valor residual	Deprec. Acum. Anterior	Taxa acumulada	
		0,00			0,00	0,0000	
Crédito Pis / Cofins				Situações Especiais			
Data:	Tipo:	Base p/ Cálculo	0,00	Pausa	a	Depr. Acelerada	a
Data baixa	Valor custo	Valor baixa	Motivo	OBS			

Código: 234

Descrição: BEBEDOURO

Agregado: NAO

Ao Bem :

Observações:

Chapa:	No nota	CNPJ	Razão Social	Inscrição Estadual	UF
	5009	04.165.968/0001-29	NEVES & NEVES INDUSTRIA E COMERCIO LTDA - ME	438194599114	SP

Dados para contabilização							
Ativo Imobilizado:		Leasing:			Consórcio:		
Implantação:	Valor:	Data aquisição:	Início Deprec.	Taxa Anual:	Término:	Deprec. Acum. Anterior	Taxa acumulada:
05/11/2020	3.380,00	05/11/2020	05/11/2020	10,0000	31/10/2030	0,00	0,0000
Depreciação Econômica (CPC 27)							
Gerar ajuste:	Data	Vr. Econômico	Início Depreciação	Taxa anual / Valor residual	Deprec. Acum. Anterior	Taxa acumulada	
		0,00			0,00	0,0000	
Crédito Pis / Cofins				Situações Especiais			
Data:	Tipo:	Base p/ Cálculo	0,00	Pausa	a	Depr. Acelerada	a
Data baixa	Valor custo	Valor baixa	Motivo	OBS			

Este documento é cópia do original, assinado digitalmente por JOSE CARLOS KALIL FILHO e Tribunal de Justiça do Estado de São Paulo, protocolado em 03/06/2024 às 09:43 , sob o número W41024700053259 Para conferir o original, acesse o site https://esaj.tjsp.jus.br/pastadigital/pg/abrirConferenciaDocumento.do, informe o processo 1004808-43.2024.8.26.0114 e código YqDqzwST.

RELATÓRIO DE BENS PATRIMONIAIS - Todos

ABATEDOURO AGUA DE PEDRA LTDA

CNPJ: 03.852.515/0001-08

Insc. Est. 788050557113

Data Ref.: 04/2024

Código: 237		Descrição: ROCADEIRA			
Agregado: NAO		Ao Bem :			
Observações:					
Chapa:	No nota	CNPJ	Razão Social	Inscrição Estadual	UF
	8941	22.104.838/0001-68	CARDOSO E ROSALIN LTDA - EPP	535560336116	SP

Dados para contabilização							
Ativo Imobilizado:		Leasing:			Consórcio:		
Implantação:	Valor:	Data aquisição:	Início Deprec.	Taxa Anual:	Término:	Deprec. Acum. Anterior	Taxa acumulada:
04/01/2021	1.900,00	04/01/2021	04/01/2021	10,0000	31/12/2030	0,00	0,0000
Depreciação Econômica (CPC 27)							
Gerar ajuste:	Data	Vr. Econômico	Início Depreciação	Taxa anual / Valor residual	Deprec. Acum. Anterior	Taxa acumulada	
		0,00			0,00	0,0000	
Crédito Pis / Cofins				Situações Especiais			
Data:	Tipo:	Base p/ Cálculo	0,00	Pausa	a	Depr. Acelerada	a
Data baixa	Valor custo	Valor baixa	Motivo	OBS			

Código: 240

Descrição: BALANCA

Agregado: NAO

Ao Bem :

Observações:

Chapa:	No nota	CNPJ	Razão Social	Inscrição Estadual	UF
	159	71.970.941/0001-04	SOS SOROCABA EQUIPAMENTOS ELETRONICOS LTDA-ME	669267386113	SP

Dados para contabilização							
Ativo Imobilizado:		Leasing:			Consórcio:		
Implantação:	Valor:	Data aquisição:	Início Deprec.	Taxa Anual:	Término:	Deprec. Acum. Anterior	Taxa acumulada:
06/01/2021	900,00	06/01/2021	06/01/2021	10,0000	31/12/2030	0,00	0,0000
Depreciação Econômica (CPC 27)							
Gerar ajuste:	Data	Vr. Econômico	Início Depreciação	Taxa anual / Valor residual	Deprec. Acum. Anterior	Taxa acumulada	
		0,00			0,00	0,0000	
Crédito Pis / Cofins				Situações Especiais			
Data:	Tipo:	Base p/ Cálculo	0,00	Pausa	a	Depr. Acelerada	a
Data baixa	Valor custo	Valor baixa	Motivo	OBS			

Este documento é cópia do original, assinado digitalmente por JOSE CARLOS KALIL FILHO e Tribunal de Justiça do Estado de São Paulo, protocolado em 03/06/2024 às 09:43 , sob o número W41024700053259 Para conferir o original, acesse o site https://esaj.tjsp.jus.br/pastadigital/pg/abrirConferenciaDocumento.do, informe o processo 1004808-43.2024.8.26.0114 e código YqDqzwST.

RELATÓRIO DE BENS PATRIMONIAIS - Todos

ABATEDOURO AGUA DE PEDRA LTDA

CNPJ: 03.852.515/0001-08

Insc. Est. 788050557113

Data Ref.: 04/2024

Código: 244		Descrição: LAVADORA ALTA PRESSAO KARTCHER			
Agregado: NAO		Ao Bem :			
Observações:					
Chapa:	No nota	CNPJ	Razão Social	Inscrição Estadual	UF
	776864	71.449.201/0001-19	CORDEIRO MAQUINAS E FERRAMENTAS LTDA	669025008110	SP

Dados para contabilização							
Ativo Imobilizado:				Leasing:		Consórcio:	
Implantação:	Valor:	Data aquisição:	Início Deprec.	Taxa Anual:	Término:	Deprec. Acum. Anterior	Taxa acumulada:
16/02/2021	2.124,15	16/02/2021	16/02/2021	10,0000	31/01/2031	0,00	0,0000
Depreciação Econômica (CPC 27)							
Gerar ajuste:	Data	Vr. Econômico	Início Depreciação	Taxa anual / Valor residual	Deprec. Acum. Anterior	Taxa acumulada	
		0,00			0,00	0,0000	
Crédito Pis / Cofins				Situações Especiais			
Data:	Tipo:	Base p/ Cálculo	0,00	Pausa	a	Depr. Acelerada	a
Data baixa	Valor custo	Valor baixa	Motivo	OBS			

Código: 245

Descrição: TORNEIRA

Agregado: NAO

Ao Bem :

Observações:

Chapa:	No nota	CNPJ	Razão Social	Inscrição Estadual	UF
	82476	45.938.701/0001-04	SPESSOTO & SPESSOTO LTDA.	692006804112	SP

Dados para contabilização							
Ativo Imobilizado:				Leasing:		Consórcio:	
Implantação:	Valor:	Data aquisição:	Início Deprec.	Taxa Anual:	Término:	Deprec. Acum. Anterior	Taxa acumulada:
05/02/2021	98,10	05/02/2021	05/02/2021	10,0000	31/01/2031	0,00	0,0000
Depreciação Econômica (CPC 27)							
Gerar ajuste:	Data	Vr. Econômico	Início Depreciação	Taxa anual / Valor residual	Deprec. Acum. Anterior	Taxa acumulada	
		0,00			0,00	0,0000	
Crédito Pis / Cofins				Situações Especiais			
Data:	Tipo:	Base p/ Cálculo	0,00	Pausa	a	Depr. Acelerada	a
Data baixa	Valor custo	Valor baixa	Motivo	OBS			

Este documento é cópia do original, assinado digitalmente por JOSE CARLOS KALIL FILHO e Tribunal de Justiça do Estado de São Paulo, protocolado em 03/06/2024 às 09:43 , sob o número W41024700053259 Para conferir o original, acesse o site https://esaj.tjsp.jus.br/pastadigital/pg/abrirConferenciaDocumento.do, informe o processo 1004808-43.2024.8.26.0114 e código YqDqzwST.

RELATÓRIO DE BENS PATRIMONIAIS - Todos

ABATEDOURO AGUA DE PEDRA LTDA

CNPJ: 03.852.515/0001-08

Insc. Est. 788050557113

Data Ref.: 04/2024

Código: 250		Descrição: LAVADORA DE ALTA PRESSAO KARTCHER			
Agregado: NAO		Ao Bem :			
Observações:					
Chapa:	No nota	CNPJ	Razão Social	Inscrição Estadual	UF
	791666	71.449.201/0001-19	CORDEIRO MAQUINAS E FERRAMENTAS LTDA	669025008110	SP

Dados para contabilização							
Ativo Imobilizado:		Leasing:			Consórcio:		
Implantação:	Valor:	Data aquisição:	Início Deprec.	Taxa Anual:	Término:	Deprec. Acum. Anterior	Taxa acumulada:
08/04/2021	2.147,67	08/04/2021	08/04/2021	10,0000	31/03/2031	0,00	0,0000
Depreciação Econômica (CPC 27)							
Gerar ajuste:	Data	Vr. Econômico	Início Depreciação	Taxa anual / Valor residual	Deprec. Acum. Anterior	Taxa acumulada	
		0,00			0,00	0,0000	
Crédito Pis / Cofins				Situações Especiais			
Data:	Tipo:	Base p/ Cálculo	0,00	Pausa	a	Depr. Acelerada	a
Data baixa	Valor custo	Valor baixa	Motivo	OBS			

Código: 261

Descrição: ROUPEIRO DE AÇO

Agregado: NAO

Ao Bem :

Observações:

Chapa:	No nota	CNPJ	Razão Social	Inscrição Estadual	UF
	1191	24.626.923/0001-11	FLORADAS OFFICE COMERCIO DE MOVEIS LTDA - ME	645774482113	SP

Dados para contabilização							
Ativo Imobilizado:		Leasing:			Consórcio:		
Implantação:	Valor:	Data aquisição:	Início Deprec.	Taxa Anual:	Término:	Deprec. Acum. Anterior	Taxa acumulada:
20/07/2021	3.400,00	20/07/2021	20/07/2021	10,0000	30/06/2031	0,00	0,0000
Depreciação Econômica (CPC 27)							
Gerar ajuste:	Data	Vr. Econômico	Início Depreciação	Taxa anual / Valor residual	Deprec. Acum. Anterior	Taxa acumulada	
		0,00			0,00	0,0000	
Crédito Pis / Cofins				Situações Especiais			
Data:	Tipo:	Base p/ Cálculo	0,00	Pausa	a	Depr. Acelerada	a
Data baixa	Valor custo	Valor baixa	Motivo	OBS			

RELATÓRIO DE BENS PATRIMONIAIS - Todos

ABATEDOURO AGUA DE PEDRA LTDA

CNPJ: 03.852.515/0001-08

Insc. Est. 788050557113

Data Ref.: 04/2024

Código: 263		Descrição: CELULAR SAMSUNG GALAXY A01			
Agregado: NAO		Ao Bem :			
Observações:					
Chapa:	No nota	CNPJ	Razão Social	Inscrição Estadual	UF
	6670	33.041.260/1766-02	VIA VAREJO S/A	412041651110	SP

Dados para contabilização							
Ativo Imobilizado:		Leasing:			Consórcio:		
Implantação:	Valor:	Data aquisição:	Início Deprec.	Taxa Anual:	Término:	Deprec. Acum. Anterior	Taxa acumulada:
14/09/2021	1.767,00	14/09/2021	14/09/2021	10,0000	31/08/2031	0,00	0,0000
Depreciação Econômica (CPC 27)							
Gerar ajuste:	Data	Vr. Econômico	Início Depreciação	Taxa anual / Valor residual	Deprec. Acum. Anterior	Taxa acumulada	
		0,00			0,00	0,0000	
Crédito Pis / Cofins				Situações Especiais			
Data:	Tipo:	Base p/ Cálculo	0,00	Pausa	a	Depr. Acelerada	a
Data baixa	Valor custo	Valor baixa	Motivo	OBS			

Código: 268

Descrição: ESMERILHA DEIRA

Agregado: NAO

Ao Bem :

Observações:

Chapa:	No nota	CNPJ	Razão Social	Inscrição Estadual	UF
	6003	23.141.827/0001-10	DANIEL RUBENS MORINI LOCA COES EIRELI	209596404113	SP

Dados para contabilização							
Ativo Imobilizado:		Leasing:			Consórcio:		
Implantação:	Valor:	Data aquisição:	Início Deprec.	Taxa Anual:	Término:	Deprec. Acum. Anterior	Taxa acumulada:
19/10/2021	721,00	19/10/2021	19/10/2021	10,0000	30/09/2031	0,00	0,0000
Depreciação Econômica (CPC 27)							
Gerar ajuste:	Data	Vr. Econômico	Início Depreciação	Taxa anual / Valor residual	Deprec. Acum. Anterior	Taxa acumulada	
		0,00			0,00	0,0000	
Crédito Pis / Cofins				Situações Especiais			
Data:	Tipo:	Base p/ Cálculo	0,00	Pausa	a	Depr. Acelerada	a
Data baixa	Valor custo	Valor baixa	Motivo	OBS			

Este documento é cópia do original, assinado digitalmente por JOSE CARLOS KALIL FILHO e Tribunal de Justiça do Estado de São Paulo, protocolado em 03/06/2024 às 09:43 , sob o número W41024700053259 Para conferir o original, acesse o site https://esaj.tjsp.jus.br/pastadigital/pg/abrirConferenciaDocumento.do, informe o processo 1004808-43.2024.8.26.0114 e código YqDqzwST.

RELATÓRIO DE BENS PATRIMONIAIS - Todos

ABATEDOURO AGUA DE PEDRA LTDA

CNPJ: 03.852.515/0001-08

Insc. Est. 788050557113

Data Ref.: 04/2024

Código: 271		Descrição: BALANÇA RAMUZA DP 50			
Agregado: NAO		Ao Bem :			
Observações:					
Chapa:	No nota	CNPJ	Razão Social	Inscrição Estadual	UF
	180	71.970.941/0001-04	SOS SOROCABA EQUIPAMENTOS ELETRONICOS LTDA-ME	669267386113	SP

Dados para contabilização							
Ativo Imobilizado:		Leasing:			Consórcio:		
Implantação:	Valor:	Data aquisição:	Início Deprec.	Taxa Anual:	Término:	Deprec. Acum. Anterior	Taxa acumulada:
14/10/2021	1.998,00	14/10/2021	14/10/2021	10,0000	30/09/2031	0,00	0,0000
Depreciação Econômica (CPC 27)							
Gerar ajuste:	Data	Vr. Econômico	Início Depreciação	Taxa anual / Valor residual	Deprec. Acum. Anterior	Taxa acumulada	
		0,00			0,00	0,0000	
Crédito Pis / Cofins				Situações Especiais			
Data:	Tipo:	Base p/ Cálculo	0,00	Pausa	a	Depr. Acelerada	a
Data baixa	Valor custo	Valor baixa	Motivo	OBS			

Código: 273

Descrição: MESA COM GAVETAS

Agregado: NAO

Ao Bem :

Observações:

Chapa:	No nota	CNPJ	Razão Social	Inscrição Estadual	UF
	367	08.144.915/0001-82	LOJAO DE USADOS COMERCIO DE MOVEIS TATUI LTDA - ME	687150422112	SP

Dados para contabilização							
Ativo Imobilizado:		Leasing:			Consórcio:		
Implantação:	Valor:	Data aquisição:	Início Deprec.	Taxa Anual:	Término:	Deprec. Acum. Anterior	Taxa acumulada:
30/11/2021	500,00	30/11/2021	30/11/2021	10,0000	31/10/2031	0,00	0,0000
Depreciação Econômica (CPC 27)							
Gerar ajuste:	Data	Vr. Econômico	Início Depreciação	Taxa anual / Valor residual	Deprec. Acum. Anterior	Taxa acumulada	
		0,00			0,00	0,0000	
Crédito Pis / Cofins				Situações Especiais			
Data:	Tipo:	Base p/ Cálculo	0,00	Pausa	a	Depr. Acelerada	a
Data baixa	Valor custo	Valor baixa	Motivo	OBS			

Este documento é cópia do original, assinado digitalmente por JOSE CARLOS KALIL FILHO e Tribunal de Justiça do Estado de São Paulo, protocolado em 03/06/2024 às 09:43 , sob o número W41024700053259 Para conferir o original, acesse o site https://esaj.tjsp.jus.br/pastadigital/pg/abrirConferenciaDocumento.do, informe o processo 1004808-43.2024.8.26.0114 e código YqDqzwST.

RELATÓRIO DE BENS PATRIMONIAIS - Todos

ABATEDOURO AGUA DE PEDRA LTDA

CNPJ: 03.852.515/0001-08

Insc. Est. 788050557113

Data Ref.: 04/2024

Código: 277		Descrição: IMPRESSORA DE ETIQUETAS			
Agregado: NAO		Ao Bem :			
Observações:					
Chapa:	No nota	CNPJ	Razão Social	Inscrição Estadual	UF
	8390	04.196.935/0014-60	GOLDEN DISTRIBUIDORA LTDA	258511788	SC

Dados para contabilização							
Ativo Imobilizado:		Leasing:			Consórcio:		
Implantação:	Valor:	Data aquisição:	Início Deprec.	Taxa Anual:	Término:	Deprec. Acum. Anterior	Taxa acumulada:
20/12/2021	1.735,01	20/12/2021	20/12/2021	10,0000	30/11/2031	0,00	0,0000
Depreciação Econômica (CPC 27)							
Gerar ajuste:	Data	Vr. Econômico	Início Depreciação	Taxa anual / Valor residual	Deprec. Acum. Anterior	Taxa acumulada	
		0,00			0,00	0,0000	
Crédito Pis / Cofins				Situações Especiais			
Data:	Tipo:	Base p/ Cálculo	0,00	Pausa	a	Depr. Acelerada	a
Data baixa	Valor custo	Valor baixa	Motivo	OBS			

Código: 292

Descrição: CX SOM MONDIAL

Agregado: NAO

Ao Bem :

Observações:

Chapa:	No nota	CNPJ	Razão Social	Inscrição Estadual	UF
	778038	47.960.950/0897-85	MAGAZINE LUIZA S/A	421021117115	SP

Dados para contabilização							
Ativo Imobilizado:		Leasing:			Consórcio:		
Implantação:	Valor:	Data aquisição:	Início Deprec.	Taxa Anual:	Término:	Deprec. Acum. Anterior	Taxa acumulada:
21/06/2022	530,91	21/06/2022	21/06/2022	10,0000	31/05/2032	0,00	0,0000
Depreciação Econômica (CPC 27)							
Gerar ajuste:	Data	Vr. Econômico	Início Depreciação	Taxa anual / Valor residual	Deprec. Acum. Anterior	Taxa acumulada	
		0,00			0,00	0,0000	
Crédito Pis / Cofins				Situações Especiais			
Data:	Tipo:	Base p/ Cálculo	0,00	Pausa	a	Depr. Acelerada	a
Data baixa	Valor custo	Valor baixa	Motivo	OBS			

Este documento é cópia do original, assinado digitalmente por JOSE CARLOS KALIL FILHO e Tribunal de Justiça do Estado de São Paulo, protocolado em 03/06/2024 às 09:43 , sob o número W41024700053259
Para conferir o original, acesse o site https://esaj.tjsp.jus.br/pastadigital/pg/abrirConferenciaDocumento.do, informe o processo 1004808-43.2024.8.26.0114 e código YqDqzwST.

RELATÓRIO DE BENS PATRIMONIAIS - Todos

ABATEDOURO AGUA DE PEDRA LTDA

CNPJ: 03.852.515/0001-08

Insc. Est. 788050557113

Data Ref.: 04/2024

Código: 293

Agregado: NAO

Observações:

Descrição: CELULAR SAMSUNG A22

Ao Bem :

Chapa:	No nota	CNPJ	Razão Social	Inscrição Estadual	UF
	4982	17.789.621/0001-07	Megamax Informatica LTDA - ME	692036387114	SP

Dados para contabilização

Ativo Imobilizado:

Leasing:

Consórcio:

Implantação:	Valor:	Data aquisição:	Início Deprec.	Taxa Anual:	Término:	Deprec. Acum. Anterior	Taxa acumulada:
01/06/2022	1.799,00	01/06/2022	01/06/2022	10,0000	31/05/2032	0,00	0,0000

Depreciação Econômica (CPC 27)

Gerar ajuste:	Data	Vr. Econômico	Início Depreciação	Taxa anual / Valor residual	Deprec. Acum. Anterior	Taxa acumulada
		0,00			0,00	0,0000

Crédito Pis / Cofins

Data:	Tipo:	Base p/ Cálculo	0,00	Situações Especiais			
				Pausa	a	Depr. Acelerada	a
Data baixa	Valor custo	Valor baixa	Motivo	OBS			

Código: 294

Agregado: NAO

Observações:

Descrição: MESA E CADEIRA

Ao Bem :

Chapa:	No nota	CNPJ	Razão Social	Inscrição Estadual	UF
	76687	62.359.591/0001-45	DOLFIN INDUSTRIA E COMERCIO LTDA	421005868110	SP

Dados para contabilização

Ativo Imobilizado:

Leasing:

Consórcio:

Implantação:	Valor:	Data aquisição:	Início Deprec.	Taxa Anual:	Término:	Deprec. Acum. Anterior	Taxa acumulada:
29/06/2022	1.350,79	29/06/2022	29/06/2022	10,0000	31/05/2032	0,00	0,0000

Depreciação Econômica (CPC 27)

Gerar ajuste:	Data	Vr. Econômico	Início Depreciação	Taxa anual / Valor residual	Deprec. Acum. Anterior	Taxa acumulada
		0,00			0,00	0,0000

Crédito Pis / Cofins

Data:	Tipo:	Base p/ Cálculo	0,00	Situações Especiais			
				Pausa	a	Depr. Acelerada	a
Data baixa	Valor custo	Valor baixa	Motivo	OBS			

RELATÓRIO DE BENS PATRIMONIAIS - Todos

ABATEDOURO AGUA DE PEDRA LTDA

CNPJ: 03.852.515/0001-08

Insc. Est. 788050557113

Data Ref.: 04/2024

Código: 295		Descrição: SMARTHPHONE SAMSUNG A03			
Agregado: NAO		Ao Bem :			
Observações:					
Chapa:	No nota	CNPJ	Razão Social	Inscrição Estadual	UF
	13296	47.960.950/1214-25	MAGAZINE LUIZA S/A	692064380118	SP

Dados para contabilização							
Ativo Imobilizado:		Leasing:			Consórcio:		
Implantação:	Valor:	Data aquisição:	Início Deprec.	Taxa Anual:	Término:	Deprec. Acum. Anterior	Taxa acumulada:
01/07/2022	1.348,20	01/07/2022	01/07/2022	10,0000	30/06/2032	0,00	0,0000
Depreciação Econômica (CPC 27)							
Gerar ajuste:	Data	Vr. Econômico	Início Depreciação	Taxa anual / Valor residual	Deprec. Acum. Anterior	Taxa acumulada	
		0,00			0,00	0,0000	
Crédito Pis / Cofins				Situações Especiais			
Data:	Tipo:	Base p/ Cálculo	0,00	Pausa	a	Depr. Acelerada	a
Data baixa	Valor custo	Valor baixa	Motivo	OBS			

Código: 296

Descrição: NOTEBOOK 256 G8 I3

Agregado: NAO

Ao Bem :

Observações:

Chapa:	No nota	CNPJ	Razão Social	Inscrição Estadual	UF
	10741701	43.283.811/0012-02	Kalunga Com.e Ind.Gráfica Ltda	114161457114	SP

Dados para contabilização							
Ativo Imobilizado:		Leasing:			Consórcio:		
Implantação:	Valor:	Data aquisição:	Início Deprec.	Taxa Anual:	Término:	Deprec. Acum. Anterior	Taxa acumulada:
01/07/2022	2.835,94	01/07/2022	01/07/2022	10,0000	30/06/2032	0,00	0,0000
Depreciação Econômica (CPC 27)							
Gerar ajuste:	Data	Vr. Econômico	Início Depreciação	Taxa anual / Valor residual	Deprec. Acum. Anterior	Taxa acumulada	
		0,00			0,00	0,0000	
Crédito Pis / Cofins				Situações Especiais			
Data:	Tipo:	Base p/ Cálculo	0,00	Pausa	a	Depr. Acelerada	a
Data baixa	Valor custo	Valor baixa	Motivo	OBS			

Este documento é cópia do original, assinado digitalmente por JOSE CARLOS KALIL FILHO e Tribunal de Justiça do Estado de São Paulo, protocolado em 03/06/2024 às 09:43 , sob o número W41024700053259 Para conferir o original, acesse o site https://esaj.tjsp.jus.br/pastadigital/pg/abrirConferenciaDocumento.do, informe o processo 1004808-43.2024.8.26.0114 e código YqDqzwST.

RELATÓRIO DE BENS PATRIMONIAIS - Todos

ABATEDOURO AGUA DE PEDRA LTDA

CNPJ: 03.852.515/0001-08

Insc. Est. 788050557113

Data Ref.: 04/2024

Código: 299		Descrição: SMARTPHONE SAMSUNG GALAXY A03			
Agregado: NAO		Ao Bem :			
Observações:					
Chapa:	No nota	CNPJ	Razão Social	Inscrição Estadual	UF
	13296	47.960.950/1214-25	MAGAZINE LUIZA S/A	692064380118	SP

Dados para contabilização							
Ativo Imobilizado:				Leasing:		Consórcio:	
Implantação:	Valor:	Data aquisição:	Início Deprec.	Taxa Anual:	Término:	Deprec. Acum. Anterior	Taxa acumulada:
01/07/2022	1.348,20	01/07/2022	01/07/2022	10,0000	30/06/2032	0,00	0,0000
Depreciação Econômica (CPC 27)							
Gerar ajuste:	Data	Vr. Econômico	Início Depreciação	Taxa anual / Valor residual	Deprec. Acum. Anterior	Taxa acumulada	
		0,00			0,00	0,0000	
Crédito Pis / Cofins				Situações Especiais			
Data:	Tipo:	Base p/ Cálculo	0,00	Pausa	a	Depr. Acelerada	a
Data baixa	Valor custo	Valor baixa	Motivo	OBS			

Código: 301

Descrição: BEBEDOURO DE AGUA

Agregado: NAO

Ao Bem :

Observações:

Chapa:	No nota	CNPJ	Razão Social	Inscrição Estadual	UF
	163440	00.217.622/0001-76	LATINA ELETRODOMESTICOS S/A	637115641112	SP

Dados para contabilização							
Ativo Imobilizado:				Leasing:		Consórcio:	
Implantação:	Valor:	Data aquisição:	Início Deprec.	Taxa Anual:	Término:	Deprec. Acum. Anterior	Taxa acumulada:
28/07/2022	649,00	28/07/2022	28/07/2022	10,0000	30/06/2032	0,00	0,0000
Depreciação Econômica (CPC 27)							
Gerar ajuste:	Data	Vr. Econômico	Início Depreciação	Taxa anual / Valor residual	Deprec. Acum. Anterior	Taxa acumulada	
		0,00			0,00	0,0000	
Crédito Pis / Cofins				Situações Especiais			
Data:	Tipo:	Base p/ Cálculo	0,00	Pausa	a	Depr. Acelerada	a
Data baixa	Valor custo	Valor baixa	Motivo	OBS			

RELATÓRIO DE BENS PATRIMONIAIS - Todos

ABATEDOURO AGUA DE PEDRA LTDA

CNPJ: 03.852.515/0001-08

Insc. Est. 788050557113

Data Ref.: 04/2024

Código: 303		Descrição: SMARTPHONE SAMSUNG GALAXY A03 PRETO			
Agregado: NAO		Ao Bem :			
Observações:					
Chapa:	No nota	CNPJ	Razão Social	Inscrição Estadual	UF
	620316	47.960.950/0897-85	MAGAZINE LUIZA S/A	421021117115	SP

Dados para contabilização							
Ativo Imobilizado:		Leasing:			Consórcio:		
Implantação:	Valor:	Data aquisição:	Início Deprec.	Taxa Anual:	Término:	Deprec. Acum. Anterior	Taxa acumulada:
24/08/2022	719,10	24/08/2022	24/08/2022	10,0000	31/07/2032	0,00	0,0000
Depreciação Econômica (CPC 27)							
Gerar ajuste:	Data	Vr. Econômico	Início Depreciação	Taxa anual / Valor residual	Deprec. Acum. Anterior	Taxa acumulada	
		0,00			0,00	0,0000	
Crédito Pis / Cofins				Situações Especiais			
Data:	Tipo:	Base p/ Cálculo	0,00	Pausa	a	Depr. Acelerada	a
Data baixa	Valor custo	Valor baixa	Motivo	OBS			

Código: 305

Descrição: MESA E CADEIRA

Agregado: NAO

Ao Bem :

Observações:

Chapa:	No nota	CNPJ	Razão Social	Inscrição Estadual	UF
	517	08.144.915/0001-82	LOJAO DE USADOS COMERCIO DE MOVEIS TATUI LTDA - ME	687150422112	SP

Dados para contabilização							
Ativo Imobilizado:		Leasing:			Consórcio:		
Implantação:	Valor:	Data aquisição:	Início Deprec.	Taxa Anual:	Término:	Deprec. Acum. Anterior	Taxa acumulada:
12/09/2022	2.700,00	12/09/2022	12/09/2022	10,0000	31/08/2032	0,00	0,0000
Depreciação Econômica (CPC 27)							
Gerar ajuste:	Data	Vr. Econômico	Início Depreciação	Taxa anual / Valor residual	Deprec. Acum. Anterior	Taxa acumulada	
		0,00			0,00	0,0000	
Crédito Pis / Cofins				Situações Especiais			
Data:	Tipo:	Base p/ Cálculo	0,00	Pausa	a	Depr. Acelerada	a
Data baixa	Valor custo	Valor baixa	Motivo	OBS			

Este documento é cópia do original, assinado digitalmente por JOSE CARLOS KALIL FILHO e Tribunal de Justiça do Estado de São Paulo, protocolado em 03/06/2024 às 09:43 , sob o número W41024700053259 Para conferir o original, acesse o site https://esaj.tjsp.jus.br/pastadigital/pg/abrirConferenciaDocumento.do, informe o processo 1004808-43.2024.8.26.0114 e código YqDqzwST.

RELATÓRIO DE BENS PATRIMONIAIS - Todos

ABATEDOURO AGUA DE PEDRA LTDA

CNPJ: 03.852.515/0001-08

Insc. Est. 788050557113

Data Ref.: 04/2024

Código: 307		Descrição: GALAXY A03			
Agregado: NAO		Ao Bem :			
Observações:					
Chapa:	No nota	CNPJ	Razão Social	Inscrição Estadual	UF
	2229077	27.932.734/0005-99	SYNA PCOM COM ELET LTDA	241134625112	SP

Dados para contabilização							
Ativo Imobilizado:				Leasing:		Consórcio:	
Implantação:	Valor:	Data aquisição:	Início Deprec.	Taxa Anual:	Término:	Deprec. Acum. Anterior	Taxa acumulada:
12/09/2022	764,10	12/09/2022	12/09/2022	20,0000	31/08/2027	0,00	0,0000
Depreciação Econômica (CPC 27)							
Gerar ajuste:	Data	Vr. Econômico	Início Depreciação	Taxa anual / Valor residual	Deprec. Acum. Anterior	Taxa acumulada	
		0,00			0,00	0,0000	
Crédito Pis / Cofins				Situações Especiais			
Data:	Tipo:	Base p/ Cálculo	0,00	Pausa	a	Depr. Acelerada	a
Data baixa	Valor custo	Valor baixa	Motivo	OBS			

Código: 309

Descrição: PARA FUSA DEIRA

Agregado: NAO

Ao Bem :

Observações:

Chapa:	No nota	CNPJ	Razão Social	Inscrição Estadual	UF
	231067	01.438.784/0031-12	Leroy Merlin Cia Brasileira de Bricolagem	669403777111	SP

Dados para contabilização							
Ativo Imobilizado:				Leasing:		Consórcio:	
Implantação:	Valor:	Data aquisição:	Início Deprec.	Taxa Anual:	Término:	Deprec. Acum. Anterior	Taxa acumulada:
01/09/2022	971,32	01/09/2022	01/09/2022	20,0000	31/08/2027	0,00	0,0000
Depreciação Econômica (CPC 27)							
Gerar ajuste:	Data	Vr. Econômico	Início Depreciação	Taxa anual / Valor residual	Deprec. Acum. Anterior	Taxa acumulada	
		0,00			0,00	0,0000	
Crédito Pis / Cofins				Situações Especiais			
Data:	Tipo:	Base p/ Cálculo	0,00	Pausa	a	Depr. Acelerada	a
Data baixa	Valor custo	Valor baixa	Motivo	OBS			

Este documento é cópia do original, assinado digitalmente por JOSE CARLOS KALIL FILHO e Tribunal de Justiça do Estado de São Paulo, protocolado em 03/06/2024 às 09:43 , sob o número W41024700053259 Para conferir o original, acesse o site https://esaj.tjsp.jus.br/pastadigital/pg/abrirConferenciaDocumento.do, informe o processo 1004808-43.2024.8.26.0114 e código YqDqzwST.

RELATÓRIO DE BENS PATRIMONIAIS - Todos

ABATEDOURO AGUA DE PEDRA LTDA

CNPJ: 03.852.515/0001-08

Insc. Est. 788050557113

Data Ref.: 04/2024

Código: 320		Descrição: FERRAMENTAS			
Agregado: NAO		Ao Bem :			
Observações:					
Chapa:	No nota	CNPJ	Razão Social	Inscrição Estadual	UF
	82859	72.456.809/0014-58	Cybelar Comercio e Industria Ltda.	692014212111	SP

Dados para contabilização							
Ativo Imobilizado:		Leasing:			Consórcio:		
Implantação:	Valor:	Data aquisição:	Início Deprec.	Taxa Anual:	Término:	Deprec. Acum. Anterior	Taxa acumulada:
31/10/2022	597,80	31/10/2022	31/10/2022	15,0000	31/05/2029	0,00	0,0000
Depreciação Econômica (CPC 27)							
Gerar ajuste:	Data	Vr. Econômico	Início Depreciação	Taxa anual / Valor residual	Deprec. Acum. Anterior	Taxa acumulada	
		0,00			0,00	0,0000	
Crédito Pis / Cofins				Situações Especiais			
Data:	Tipo:	Base p/ Cálculo	0,00	Pausa	a	Depr. Acelerada	a
Data baixa	Valor custo	Valor baixa	Motivo	OBS			

Código: 324

Descrição: RACK PAREDE

Agregado: NAO

Ao Bem :

Observações:

Chapa:	No nota	CNPJ	Razão Social	Inscrição Estadual	UF
	2375	28.142.387/0001-30	LEVERPUSH TELECOM LTDA	9080565825	PR

Dados para contabilização							
Ativo Imobilizado:		Leasing:			Consórcio:		
Implantação:	Valor:	Data aquisição:	Início Deprec.	Taxa Anual:	Término:	Deprec. Acum. Anterior	Taxa acumulada:
21/11/2022	1.498,20	21/11/2022	21/11/2022	10,0000	31/10/2032	0,00	0,0000
Depreciação Econômica (CPC 27)							
Gerar ajuste:	Data	Vr. Econômico	Início Depreciação	Taxa anual / Valor residual	Deprec. Acum. Anterior	Taxa acumulada	
		0,00			0,00	0,0000	
Crédito Pis / Cofins				Situações Especiais			
Data:	Tipo:	Base p/ Cálculo	0,00	Pausa	a	Depr. Acelerada	a
Data baixa	Valor custo	Valor baixa	Motivo	OBS			

Este documento é cópia do original, assinado digitalmente por JOSE CARLOS KALIL FILHO e Tribunal de Justiça do Estado de São Paulo, protocolado em 03/06/2024 às 09:43 , sob o número W41024700053259 Para conferir o original, acesse o site https://esaj.tjsp.jus.br/pastadigital/pg/abrirConferenciaDocumento.do, informe o processo 1004808-43.2024.8.26.0114 e código YqDqzwST.

RELATÓRIO DE BENS PATRIMONIAIS - Todos

ABATEDOURO AGUA DE PEDRA LTDA

CNPJ: 03.852.515/0001-08

Insc. Est. 788050557113

Data Ref.: 04/2024

Código: 325		Descrição: NOTEBOOK LENOVO			
Agregado: NAO		Ao Bem :			
Observações:					
Chapa:	No nota	CNPJ	Razão Social	Inscrição Estadual	UF
	77705	19.698.004/0001-18			

Dados para contabilização							
Ativo Imobilizado:		Leasing:			Consórcio:		
Implantação:	Valor:	Data aquisição:	Início Deprec.	Taxa Anual:	Término:	Deprec. Acum. Anterior	Taxa acumulada:
08/11/2022	3.199,98	08/11/2022	08/11/2022	25,0000	31/10/2026	0,00	0,0000
Depreciação Econômica (CPC 27)							
Gerar ajuste:	Data	Vr. Econômico	Início Depreciação	Taxa anual / Valor residual	Deprec. Acum. Anterior	Taxa acumulada	
		0,00			0,00	0,0000	
Crédito Pis / Cofins				Situações Especiais			
Data:	Tipo:	Base p/ Cálculo	0,00	Pausa	a	Depr. Acelerada	a
Data baixa	Valor custo	Valor baixa	Motivo	OBS			

Código: 339

Descrição: MESA E GAVETEIRO

Agregado: NAO

Ao Bem :

Observações:

Chapa:	No nota	CNPJ	Razão Social	Inscrição Estadual	UF
	616	08.144.915/0001-82	LOJAO DE USADOS COMERCIO DE MOVEIS TATUI LTDA - ME	687150422112	SP

Dados para contabilização							
Ativo Imobilizado:		Leasing:			Consórcio:		
Implantação:	Valor:	Data aquisição:	Início Deprec.	Taxa Anual:	Término:	Deprec. Acum. Anterior	Taxa acumulada:
30/03/2023	400,00	30/03/2023	30/03/2023	80,0000	31/05/2024	0,00	0,0000
Depreciação Econômica (CPC 27)							
Gerar ajuste:	Data	Vr. Econômico	Início Depreciação	Taxa anual / Valor residual	Deprec. Acum. Anterior	Taxa acumulada	
		0,00			0,00	0,0000	
Crédito Pis / Cofins				Situações Especiais			
Data:	Tipo:	Base p/ Cálculo	0,00	Pausa	a	Depr. Acelerada	a
Data baixa	Valor custo	Valor baixa	Motivo	OBS			

RELATÓRIO DE BENS PATRIMONIAIS - Todos

ABATEDOURO AGUA DE PEDRA LTDA

CNPJ: 03.852.515/0001-08

Insc. Est. 788050557113

Data Ref.: 04/2024

Código: 342		Descrição: EVAPORADOR			
Agregado: NAO		Ao Bem :			
Observações:					
Chapa:	No nota	CNPJ	Razão Social	Inscrição Estadual	UF
	108437	61.098.869/0001-05	MIPAL INDUSTRIA DE EVAPORADORES LTDA	233012603117	SP

Dados para contabilização							
Ativo Imobilizado:		Leasing:			Consórcio:		
Implantação:	Valor:	Data aquisição:	Início Deprec.	Taxa Anual:	Término:	Deprec. Acum. Anterior	Taxa acumulada:
10/03/2023	3.239,99	10/03/2023	10/03/2023	20,0000	29/02/2028	0,00	0,0000
Depreciação Econômica (CPC 27)							
Gerar ajuste:	Data	Vr. Econômico	Início Depreciação	Taxa anual / Valor residual	Deprec. Acum. Anterior	Taxa acumulada	
		0,00			0,00	0,0000	
Crédito Pis / Cofins				Situações Especiais			
Data:	Tipo:	Base p/ Cálculo	0,00	Pausa	a	Depr. Acelerada	a
Data baixa	Valor custo	Valor baixa	Motivo	OBS			

Código: 344

Descrição: AR CONDICIONADO SLIP

Agregado: NAO

Ao Bem :

Observações:

Chapa:	No nota	CNPJ	Razão Social	Inscrição Estadual	UF
	180752	08.824.171/0001-47	JCM NITEROI REFRIGERACAO LTDA	78749172	RJ

Dados para contabilização							
Ativo Imobilizado:		Leasing:			Consórcio:		
Implantação:	Valor:	Data aquisição:	Início Deprec.	Taxa Anual:	Término:	Deprec. Acum. Anterior	Taxa acumulada:
14/03/2023	3.359,90	14/03/2023	14/03/2023	20,0000	29/02/2028	0,00	0,0000
Depreciação Econômica (CPC 27)							
Gerar ajuste:	Data	Vr. Econômico	Início Depreciação	Taxa anual / Valor residual	Deprec. Acum. Anterior	Taxa acumulada	
		0,00			0,00	0,0000	
Crédito Pis / Cofins				Situações Especiais			
Data:	Tipo:	Base p/ Cálculo	0,00	Pausa	a	Depr. Acelerada	a
Data baixa	Valor custo	Valor baixa	Motivo	OBS			

Este documento é cópia do original, assinado digitalmente por JOSE CARLOS KALIL FILHO e Tribunal de Justiça do Estado de São Paulo, protocolado em 03/06/2024 às 09:43 , sob o número W41024700053259 Para conferir o original, acesse o site https://esaj.tjsp.jus.br/pastadigital/pg/abrirConferenciaDocumento.do, informe o processo 1004808-43.2024.8.26.0114 e código YqDqzwST.

RELATÓRIO DE BENS PATRIMONIAIS - Todos

ABATEDOURO AGUA DE PEDRA LTDA

CNPJ: 03.852.515/0001-08

Insc. Est. 788050557113

Data Ref.: 04/2024

Código: 349		Descrição: MEDIDOR WOLTMANN			
Agregado: NAO		Ao Bem :			
Observações:					
Chapa:	No nota	CNPJ	Razão Social	Inscrição Estadual	UF
	49457	06.861.118/0001-90	IGOR FERNANDO SIMIDAMORE VICIANA LTDA	278364493113	SP

Dados para contabilização							
Ativo Imobilizado:		Leasing:			Consórcio:		
Implantação:	Valor:	Data aquisição:	Início Deprec.	Taxa Anual:	Término:	Deprec. Acum. Anterior	Taxa acumulada:
11/09/2023	2.110,00	11/09/2023	11/09/2023	10,0000	31/08/2033	0,00	0,0000
Depreciação Econômica (CPC 27)							
Gerar ajuste:	Data	Vr. Econômico	Início Depreciação	Taxa anual / Valor residual	Deprec. Acum. Anterior	Taxa acumulada	
		0,00			0,00	0,0000	
Crédito Pis / Cofins				Situações Especiais			
Data:	Tipo:	Base p/ Cálculo	0,00	Pausa	a	Depr. Acelerada	a
Data baixa	Valor custo	Valor baixa	Motivo	OBS			

Código: 350

Descrição: BALANÇA ELETRONICA MODELO 2090, 50 KG X 5G, VERSAO INOX, INDICADOR DIGITAL

Agregado: NAO

Ao Bem :

Observações:

Chapa:	No nota	CNPJ	Razão Social	Inscrição Estadual	UF
	891070	59.704.510/0001-92	TOLEDO DO BRASIL INDUSTRIA DE BALAN LTDA.	635542560110	SP

Dados para contabilização							
Ativo Imobilizado:		Leasing:			Consórcio:		
Implantação:	Valor:	Data aquisição:	Início Deprec.	Taxa Anual:	Término:	Deprec. Acum. Anterior	Taxa acumulada:
10/10/2023	14.999,03	10/10/2023	10/10/2023	20,0000	30/09/2028	0,00	0,0000
Depreciação Econômica (CPC 27)							
Gerar ajuste:	Data	Vr. Econômico	Início Depreciação	Taxa anual / Valor residual	Deprec. Acum. Anterior	Taxa acumulada	
		0,00			0,00	0,0000	
Crédito Pis / Cofins				Situações Especiais			
Data:	Tipo:	Base p/ Cálculo	0,00	Pausa	a	Depr. Acelerada	a
Data baixa	Valor custo	Valor baixa	Motivo	OBS			

Este documento é cópia do original, assinado digitalmente por JOSE CARLOS KALIL FILHO e Tribunal de Justiça do Estado de São Paulo, protocolado em 03/06/2024 às 09:43, sob o número W41024700053259. Para conferir o original, acesse o site <https://esaj.tjsp.jus.br/pastadigital/pg/abrirConferenciaDocumento.do>, informe o processo 1004808-43.2024.8.26.0114 e código YqDqzwST.

RELATÓRIO DE BENS PATRIMONIAIS - Todos

ABATEDOURO AGUA DE PEDRA LTDA

CNPJ: 03.852.515/0001-08

Insc. Est. 788050557113

Data Ref.: 04/2024

Código: 353		Descrição: SAMSUNG GALAXY A05			
Agregado: NAO		Ao Bem :			
Observações:					
Chapa:	No nota	CNPJ	Razão Social	Inscrição Estadual	UF
	720942	47.960.950/0897-85	MAGAZINE LUIZA S/A	421021117115	SP

Dados para contabilização							
Ativo Imobilizado:		Leasing:			Consórcio:		
Implantação:	Valor:	Data aquisição:	Início Deprec.	Taxa Anual:	Término:	Deprec. Acum. Anterior	Taxa acumulada:
20/03/2024	719,10	20/03/2024	20/03/2024	20,0000	28/02/2029	0,00	0,0000
Depreciação Econômica (CPC 27)							
Gerar ajuste:	Data	Vr. Econômico	Início Depreciação	Taxa anual / Valor residual	Deprec. Acum. Anterior	Taxa acumulada	
		0,00			0,00	0,0000	
Crédito Pis / Cofins				Situações Especiais			
Data:	Tipo:	Base p/ Cálculo	0,00	Pausa	a	Depr. Acelerada	a
Data baixa	Valor custo	Valor baixa	Motivo	OBS			

INSTALAÇÕES ELETRICAS

6 - 1.2.2.02.00003

Código: 48

Descrição: TRANSFORMADOR

Agregado: NAO

Ao Bem :

Observações:

Chapa:	No nota	CNPJ	Razão Social	Inscrição Estadual	UF
	1181	49.711.500/0001-20	Eletro Tecnica Q-Luz Ltda	535086731111	SP

Dados para contabilização							
Ativo Imobilizado:		Leasing:			Consórcio:		
Implantação:	Valor:	Data aquisição:	Início Deprec.	Taxa Anual:	Término:	Deprec. Acum. Anterior	Taxa acumulada:
04/09/2017	6.000,00	04/09/2017	04/09/2017	10,0000	31/08/2027	0,00	0,0000
Depreciação Econômica (CPC 27)							
Gerar ajuste:	Data	Vr. Econômico	Início Depreciação	Taxa anual / Valor residual	Deprec. Acum. Anterior	Taxa acumulada	
		0,00			0,00	0,0000	
Crédito Pis / Cofins				Situações Especiais			
Data:	Tipo:	Base p/ Cálculo	0,00	Pausa	a	Depr. Acelerada	a
Data baixa	Valor custo	Valor baixa	Motivo	OBS			

Este documento é cópia do original, assinado digitalmente por JOSE CARLOS KALIL FILHO e Tribunal de Justiça do Estado de São Paulo, protocolado em 03/06/2024 às 09:43, sob o número W41024700053259. Para conferir o original, acesse o site https://esaj.tjsp.jus.br/pastadigital/pg/abrirConferenciaDocumento.do, informe o processo 1004808-43.2024.8.26.0114 e código YqDqzwST.

RELATÓRIO DE BENS PATRIMONIAIS - Todos

ABATEDOURO AGUA DE PEDRA LTDA

CNPJ: 03.852.515/0001-08

Insc. Est. 788050557113

Data Ref.: 04/2024

Código: 52		Descrição: QUADRO ELETRICO FRIGORIFICO			
Agregado: NAO		Ao Bem :			
Observações:					
Chapa:	No nota	CNPJ	Razão Social	Inscrição Estadual	UF
	1062	03.812.378/0001-88	ELETEC EQUIPAMENTOS P AUTOMACAO LTDA ME	0290356652	RS

Dados para contabilização							
Ativo Imobilizado:		Leasing:			Consórcio:		
Implantação:	Valor:	Data aquisição:	Início Deprec.	Taxa Anual:	Término:	Deprec. Acum. Anterior	Taxa acumulada:
27/10/2017	30.800,00	27/10/2017	27/10/2017	10,0000	30/09/2027	0,00	0,0000
Depreciação Econômica (CPC 27)							
Gerar ajuste:	Data	Vr. Econômico	Início Depreciação	Taxa anual / Valor residual	Deprec. Acum. Anterior	Taxa acumulada	
		0,00			0,00	0,0000	
Crédito Pis / Cofins				Situações Especiais			
Data:	Tipo:	Base p/ Cálculo	0,00	Pausa	a	Depr. Acelerada	a
Data baixa	Valor custo	Valor baixa	Motivo	OBS			

Código: 66

Descrição: INSTALAÇÃO ELETRICA

Agregado: NAO

Ao Bem :

Observações:

Chapa:	No nota	CNPJ	Razão Social	Inscrição Estadual	UF
	12894	07.301.688/0001-99	EMD DO BRASIL COM.MAT.ELETRICOS LTDA.	117014135113	SP

Dados para contabilização							
Ativo Imobilizado:		Leasing:			Consórcio:		
Implantação:	Valor:	Data aquisição:	Início Deprec.	Taxa Anual:	Término:	Deprec. Acum. Anterior	Taxa acumulada:
10/11/2017	550,00	10/11/2017	10/11/2017	10,0000	31/10/2027	0,00	0,0000
Depreciação Econômica (CPC 27)							
Gerar ajuste:	Data	Vr. Econômico	Início Depreciação	Taxa anual / Valor residual	Deprec. Acum. Anterior	Taxa acumulada	
		0,00			0,00	0,0000	
Crédito Pis / Cofins				Situações Especiais			
Data:	Tipo:	Base p/ Cálculo	0,00	Pausa	a	Depr. Acelerada	a
Data baixa	Valor custo	Valor baixa	Motivo	OBS			

Este documento é cópia do original, assinado digitalmente por JOSE CARLOS KALIL FILHO e Tribunal de Justiça do Estado de São Paulo, protocolado em 03/06/2024 às 09:43 , sob o número W41024700053259 Para conferir o original, acesse o site https://esaj.tjsp.jus.br/pastadigital/pg/abrirConferenciaDocumento.do, informe o processo 1004808-43.2024.8.26.0114 e código YqDqzwST.

RELATÓRIO DE BENS PATRIMONIAIS - Todos

ABATEDOURO AGUA DE PEDRA LTDA

CNPJ: 03.852.515/0001-08

Insc. Est. 788050557113

Data Ref.: 04/2024

Código: 74		Descrição: TRANSFORMADOR DE VOLTAGEM			
Agregado: NAO		Ao Bem :			
Observações:					
Chapa:	No nota	CNPJ	Razão Social	Inscrição Estadual	UF
	4604	08.939.345/0001-17	SGM Trade Comercio Import. e Export. Ltda	148599446113	SP

Dados para contabilização							
Ativo Imobilizado:		Leasing:			Consórcio:		
Implantação:	Valor:	Data aquisição:	Início Deprec.	Taxa Anual:	Término:	Deprec. Acum. Anterior	Taxa acumulada:
12/01/2018	1.501,00	12/01/2018	12/01/2018	10,0000	31/12/2027	0,00	0,0000
Depreciação Econômica (CPC 27)							
Gerar ajuste:	Data	Vr. Econômico	Início Depreciação	Taxa anual / Valor residual	Deprec. Acum. Anterior	Taxa acumulada	
		0,00			0,00	0,0000	
Crédito Pis / Cofins				Situações Especiais			
Data:	Tipo:	Base p/ Cálculo	0,00	Pausa	a	Depr. Acelerada	a
Data baixa	Valor custo	Valor baixa	Motivo	OBS			

Código: 75

Descrição: VENTONHA

Agregado: NAO

Ao Bem :

Observações:

Chapa:	No nota	CNPJ	Razão Social	Inscrição Estadual	UF
	4605	08.939.345/0001-17	SGM Trade Comercio Import. e Export. Ltda	148599446113	SP

Dados para contabilização							
Ativo Imobilizado:		Leasing:			Consórcio:		
Implantação:	Valor:	Data aquisição:	Início Deprec.	Taxa Anual:	Término:	Deprec. Acum. Anterior	Taxa acumulada:
12/01/2018	677,00	12/01/2018	12/01/2018	10,0000	31/12/2027	0,00	0,0000
Depreciação Econômica (CPC 27)							
Gerar ajuste:	Data	Vr. Econômico	Início Depreciação	Taxa anual / Valor residual	Deprec. Acum. Anterior	Taxa acumulada	
		0,00			0,00	0,0000	
Crédito Pis / Cofins				Situações Especiais			
Data:	Tipo:	Base p/ Cálculo	0,00	Pausa	a	Depr. Acelerada	a
Data baixa	Valor custo	Valor baixa	Motivo	OBS			

Este documento é cópia do original, assinado digitalmente por JOSE CARLOS KALIL FILHO e Tribunal de Justiça do Estado de São Paulo, protocolado em 03/06/2024 às 09:43 , sob o número W41024700053259. Para conferir o original, acesse o site https://esaj.tjsp.jus.br/pastadigital/pg/abrirConferenciaDocumento.do, informe o processo 1004808-43.2024.8.26.0114 e código YqDqzwST.

RELATÓRIO DE BENS PATRIMONIAIS - Todos

ABATEDOURO AGUA DE PEDRA LTDA

CNPJ: 03.852.515/0001-08

Insc. Est. 788050557113

Data Ref.: 04/2024

Código: 109		Descrição: AUTOTRANSFORMADOR			
Agregado: NAO		Ao Bem :			
Observações:					
Chapa:	No nota	CNPJ	Razão Social	Inscrição Estadual	UF
	1220	21.262.474/0001-81	AUTOVOLTH TRANSFORMADORES EIRELI	241055121113	SP

Dados para contabilização							
Ativo Imobilizado:		Leasing:			Consórcio:		
Implantação:	Valor:	Data aquisição:	Início Deprec.	Taxa Anual:	Término:	Deprec. Acum. Anterior	Taxa acumulada:
19/02/2019	1.550,00	19/02/2019	19/02/2019	10,0000	31/01/2029	0,00	0,0000
Depreciação Econômica (CPC 27)							
Gerar ajuste:	Data	Vr. Econômico	Início Depreciação	Taxa anual / Valor residual	Deprec. Acum. Anterior	Taxa acumulada	
		0,00			0,00	0,0000	
Crédito Pis / Cofins				Situações Especiais			
Data:	Tipo:	Base p/ Cálculo	0,00	Pausa	a	Depr. Acelerada	a
Data baixa	Valor custo	Valor baixa	Motivo	OBS			

Código: 134

Descrição: LAMPADAS LED

Agregado: NAO

Ao Bem :

Observações:

Chapa:	No nota	CNPJ	Razão Social	Inscrição Estadual	UF
	272887	53.934.626/0001-31	UEHARA COM. MAT. ELETRICOS LTDA	111162071119	SP

Dados para contabilização							
Ativo Imobilizado:		Leasing:			Consórcio:		
Implantação:	Valor:	Data aquisição:	Início Deprec.	Taxa Anual:	Término:	Deprec. Acum. Anterior	Taxa acumulada:
26/06/2019	1.474,07	26/06/2019	26/06/2019	10,0000	31/05/2029	0,00	0,0000
Depreciação Econômica (CPC 27)							
Gerar ajuste:	Data	Vr. Econômico	Início Depreciação	Taxa anual / Valor residual	Deprec. Acum. Anterior	Taxa acumulada	
		0,00			0,00	0,0000	
Crédito Pis / Cofins				Situações Especiais			
Data:	Tipo:	Base p/ Cálculo	0,00	Pausa	a	Depr. Acelerada	a
Data baixa	Valor custo	Valor baixa	Motivo	OBS			

Este documento é cópia do original, assinado digitalmente por JOSE CARLOS KALIL FILHO e Tribunal de Justiça do Estado de São Paulo, protocolado em 03/06/2024 às 09:43 , sob o número W41024700053259 Para conferir o original, acesse o site https://esaj.tjsp.jus.br/pastadigital/pg/abrirConferenciaDocumento.do, informe o processo 1004808-43.2024.8.26.0114 e código YqDqzwST.

RELATÓRIO DE BENS PATRIMONIAIS - Todos

ABATEDOURO AGUA DE PEDRA LTDA

CNPJ: 03.852.515/0001-08

Insc. Est. 788050557113

Data Ref.: 04/2024

Código: 154		Descrição: POSTE			
Agregado: NAO		Ao Bem :			
Observações:					
Chapa:	No nota	CNPJ	Razão Social	Inscrição Estadual	UF
	89632	61.651.089/0001-40	FF Bortolazo Limitada	692015380118	SP

Dados para contabilização							
Ativo Imobilizado:		Leasing:			Consórcio:		
Implantação:	Valor:	Data aquisição:	Início Deprec.	Taxa Anual:	Término:	Deprec. Acum. Anterior	Taxa acumulada:
09/09/2019	674,71	09/09/2019	09/09/2019	10,0000	31/08/2029	0,00	0,0000
Depreciação Econômica (CPC 27)							
Gerar ajuste:	Data	Vr. Econômico	Início Depreciação	Taxa anual / Valor residual	Deprec. Acum. Anterior	Taxa acumulada	
		0,00			0,00	0,0000	
Crédito Pis / Cofins				Situações Especiais			
Data:	Tipo:	Base p/ Cálculo	0,00	Pausa	a	Depr. Acelerada	a
Data baixa	Valor custo	Valor baixa	Motivo	OBS			

Código: 170

Descrição: POSTE DT

Agregado: NAO

Ao Bem :

Observações:

Chapa:	No nota	CNPJ	Razão Social	Inscrição Estadual	UF
	93985	61.651.089/0001-40	FF Bortolazo Limitada	692015380118	SP

Dados para contabilização							
Ativo Imobilizado:		Leasing:			Consórcio:		
Implantação:	Valor:	Data aquisição:	Início Deprec.	Taxa Anual:	Término:	Deprec. Acum. Anterior	Taxa acumulada:
13/12/2019	224,90	13/12/2019	13/12/2019	10,0000	30/11/2029	0,00	0,0000
Depreciação Econômica (CPC 27)							
Gerar ajuste:	Data	Vr. Econômico	Início Depreciação	Taxa anual / Valor residual	Deprec. Acum. Anterior	Taxa acumulada	
		0,00			0,00	0,0000	
Crédito Pis / Cofins				Situações Especiais			
Data:	Tipo:	Base p/ Cálculo	0,00	Pausa	a	Depr. Acelerada	a
Data baixa	Valor custo	Valor baixa	Motivo	OBS			

RELATÓRIO DE BENS PATRIMONIAIS - Todos

ABATEDOURO AGUA DE PEDRA LTDA

CNPJ: 03.852.515/0001-08

Insc. Est. 788050557113

Data Ref.: 04/2024

Código: 209		Descrição: CABO ELETRICIDADE			
Agregado: NAO		Ao Bem :			
Observações:					
Chapa:	No nota	CNPJ	Razão Social	Inscrição Estadual	UF
	139154	56.111.586/0001-16	ELEPIRA ELETRICIDADE LTDA.	535111727114	SP

Dados para contabilização							
Ativo Imobilizado:		Leasing:			Consórcio:		
Implantação:	Valor:	Data aquisição:	Início Deprec.	Taxa Anual:	Término:	Deprec. Acum. Anterior	Taxa acumulada:
27/07/2020	2.238,10	27/07/2020	27/07/2020	10,0000	30/06/2030	0,00	0,0000
Depreciação Econômica (CPC 27)							
Gerar ajuste:	Data	Vr. Econômico	Início Depreciação	Taxa anual / Valor residual	Deprec. Acum. Anterior	Taxa acumulada	
		0,00			0,00	0,0000	
Crédito Pis / Cofins				Situações Especiais			
Data:	Tipo:	Base p/ Cálculo	0,00	Pausa	a	Depr. Acelerada	a
Data baixa	Valor custo	Valor baixa	Motivo	OBS			

Código: 272		Descrição: VERGALHAO DE COBRE			
Agregado: NAO		Ao Bem :			
Observações:					
Chapa:	No nota	CNPJ	Razão Social	Inscrição Estadual	UF
	161261	56.111.586/0001-16	ELEPIRA ELETRICIDADE LTDA.	535111727114	SP

Dados para contabilização							
Ativo Imobilizado:		Leasing:			Consórcio:		
Implantação:	Valor:	Data aquisição:	Início Deprec.	Taxa Anual:	Término:	Deprec. Acum. Anterior	Taxa acumulada:
11/10/2021	3.790,80	11/10/2021	11/10/2021	10,0000	30/09/2031	0,00	0,0000
Depreciação Econômica (CPC 27)							
Gerar ajuste:	Data	Vr. Econômico	Início Depreciação	Taxa anual / Valor residual	Deprec. Acum. Anterior	Taxa acumulada	
		0,00			0,00	0,0000	
Crédito Pis / Cofins				Situações Especiais			
Data:	Tipo:	Base p/ Cálculo	0,00	Pausa	a	Depr. Acelerada	a
Data baixa	Valor custo	Valor baixa	Motivo	OBS			

Este documento é cópia do original, assinado digitalmente por JOSE CARLOS KALIL FILHO e Tribunal de Justiça do Estado de São Paulo, protocolado em 03/06/2024 às 09:43 , sob o número W41024700053259. Para conferir o original, acesse o site https://esaj.tjsp.jus.br/pastadigital/pg/abrirConferenciaDocumento.do, informe o processo 1004808-43.2024.8.26.0114 e código YqDqzwST.

Este documento é cópia do original, assinado digitalmente por JOSE CARLOS KALIL FILHO e Tribunal de Justiça do Estado de São Paulo, protocolado em 03/06/2024 às 09:43 , sob o número W41024700053259 Para conferir o original, acesse o site https://esaj.tjsp.jus.br/pastadigital/pg/abrirConferenciaDocumento.do, informe o processo 1004808-43.2024.8.26.0114 e código YqDqzwST.

RELATÓRIO DE BENS PATRIMONIAIS - Todos

ABATEDOURO AGUA DE PEDRA LTDA

CNPJ: 03.852.515/0001-08

Insc. Est. 788050557113

Data Ref.: 04/2024

Código: 280		Descrição: TRANSFORMADOR			
Agregado: NAO		Ao Bem :			
Observações:					
Chapa:	No nota	CNPJ	Razão Social	Inscrição Estadual	UF
	1865	49.711.500/0001-20	Eleto Tecnica Q-Luz Ltda	535086731111	SP

Dados para contabilização							
Ativo Imobilizado:		Leasing:			Consórcio:		
Implantação:	Valor:	Data aquisição:	Início Deprec.	Taxa Anual:	Término:	Deprec. Acum. Anterior	Taxa acumulada:
22/12/2021	23.000,00	22/12/2021	22/12/2021	10,0000	30/11/2031	0,00	0,0000
Depreciação Econômica (CPC 27)							
Gerar ajuste:	Data	Vr. Econômico	Início Depreciação	Taxa anual / Valor residual	Deprec. Acum. Anterior	Taxa acumulada	
		0,00			0,00	0,0000	
Crédito Pis / Cofins				Situações Especiais			
Data:	Tipo:	Base p/ Cálculo	0,00	Pausa	a	Depr. Acelerada	a
Data baixa	Valor custo	Valor baixa	Motivo	OBS			

Código: 281

Descrição: PAINEL E DISJUNTOR ELETRICO

Agregado: NAO

Ao Bem :

Observações:

Chapa:	No nota	CNPJ	Razão Social	Inscrição Estadual	UF
	56597	12.275.858/0001-48	MT Comercial Eletrica LTDA.	336956853119	SP

Dados para contabilização							
Ativo Imobilizado:		Leasing:			Consórcio:		
Implantação:	Valor:	Data aquisição:	Início Deprec.	Taxa Anual:	Término:	Deprec. Acum. Anterior	Taxa acumulada:
10/12/2021	27.487,86	10/12/2021	10/12/2021	10,0000	30/11/2031	0,00	0,0000
Depreciação Econômica (CPC 27)							
Gerar ajuste:	Data	Vr. Econômico	Início Depreciação	Taxa anual / Valor residual	Deprec. Acum. Anterior	Taxa acumulada	
		0,00			0,00	0,0000	
Crédito Pis / Cofins				Situações Especiais			
Data:	Tipo:	Base p/ Cálculo	0,00	Pausa	a	Depr. Acelerada	a
Data baixa	Valor custo	Valor baixa	Motivo	OBS			

EQUIPAMENTOS INFORMATICA

2 - 1.2.2.02.00004

Este documento é cópia do original, assinado digitalmente por JOSE CARLOS KALIL FILHO e Tribunal de Justiça do Estado de São Paulo, protocolado em 03/06/2024 às 09:43 , sob o número W41024700053259 Para conferir o original, acesse o site https://esaj.tjsp.jus.br/pastadigital/pg/abrirConferenciaDocumento.do, informe o processo 1004808-43.2024.8.26.0114 e código YqDqzwST.

RELATÓRIO DE BENS PATRIMONIAIS - Todos

ABATEDOURO AGUA DE PEDRA LTDA

CNPJ: 03.852.515/0001-08

Insc. Est. 788050557113

Data Ref.: 04/2024

Código: 2

Descrição: EQUIPAMENTOS DE INFORMATICA

Agregado: NAO

Ao Bem :

Observações:

Chapa:	No nota	CNPJ	Razão Social	Inscrição Estadual	UF
	795	. . / -			

Dados para contabilização

Ativo Imobilizado:

Leasing:

Consórcio:

Implantação:

Valor:

Data aquisição:

Início Deprec.

Taxa Anual:

Término:

Deprec. Acum. Anterior

Taxa acumulada:

30/11/2014

6.555,01

05/11/2014

30/11/2014

20,0000

31/08/2018

1.529,50

23,3333

Depreciação Econômica (CPC 27)

Gerar ajuste: Data Vr. Econômico Início Depreciação Taxa anual / Valor residual Deprec. Acum. Anterior Taxa acumulada

0,00

0,00

0,0000

Crédito Pis / Cofins

Data:

Tipo:

Base p/ Cálculo

0,00

Situações Especiais

Pausa

a

Depr. Acelerada

a

Data baixa

Valor custo

Valor baixa

Motivo

OBS

Código: 3

Descrição: EQUIPAMENTOS DE INFORMATIC

Agregado: NAO

Ao Bem :

Observações:

Chapa:	No nota	CNPJ	Razão Social	Inscrição Estadual	UF
	1229	. . / -			

Dados para contabilização

Ativo Imobilizado:

Leasing:

Consórcio:

Implantação:

Valor:

Data aquisição:

Início Deprec.

Taxa Anual:

Término:

Deprec. Acum. Anterior

Taxa acumulada:

27/08/2015

989,00

27/08/2015

30/09/2015

20,0000

30/04/2020

65,92

6,6653

Depreciação Econômica (CPC 27)

Gerar ajuste: Data Vr. Econômico Início Depreciação Taxa anual / Valor residual Deprec. Acum. Anterior Taxa acumulada

0,00

0,00

0,0000

Crédito Pis / Cofins

Data:

Tipo:

Base p/ Cálculo

0,00

Situações Especiais

Pausa

a

Depr. Acelerada

a

Data baixa

Valor custo

Valor baixa

Motivo

OBS

Este documento é cópia do original, assinado digitalmente por JOSE CARLOS KALIL FILHO e Tribunal de Justiça do Estado de São Paulo, protocolado em 03/06/2024 às 09:43 , sob o número W41024700053259. Para conferir o original, acesse o site https://esaj.tjsp.jus.br/pastadigital/pg/abrirConferenciaDocumento.do, informe o processo 1004808-43.2024.8.26.0114 e código YqDqzwST.

RELATÓRIO DE BENS PATRIMONIAIS - Todos

ABATEDOURO AGUA DE PEDRA LTDA

CNPJ: 03.852.515/0001-08

Insc. Est. 788050557113

Data Ref.: 04/2024

Código: 4		Descrição: EQUIPAMENTOS DE INFORMATICA			
Agregado: NAO		Ao Bem :			
Observações:					
Chapa:	No nota	CNPJ	Razão Social	Inscrição Estadual	UF
	57977	. . / -			

Dados para contabilização							
Ativo Imobilizado:		Leasing:			Consórcio:		
Implantação:	Valor:	Data aquisição:	Início Deprec.	Taxa Anual:	Término:	Deprec. Acum. Anterior	Taxa acumulada:
03/07/2015	9.129,10	03/07/2015	31/07/2015	20,0000	31/12/2019	912,90	9,9999
Depreciação Econômica (CPC 27)							
Gerar ajuste:	Data	Vr. Econômico	Início Depreciação	Taxa anual / Valor residual	Deprec. Acum. Anterior	Taxa acumulada	
		0,00			0,00	0,0000	
Crédito Pis / Cofins				Situações Especiais			
Data:	Tipo:	Base p/ Cálculo	0,00	Pausa	a	Depr. Acelerada	a
Data baixa	Valor custo	Valor baixa	Motivo	OBS			

Código: 8

Descrição: EQUIPAMENTO DE INFORMATICA

Agregado: NAO

Ao Bem :

Observações:

Chapa:	No nota	CNPJ	Razão Social	Inscrição Estadual	UF
	529	66.803.859/0001-47	PORAO GAMES E INFORMATICA LIMITADA - ME	692018013110	SP

Dados para contabilização							
Ativo Imobilizado:		Leasing:			Consórcio:		
Implantação:	Valor:	Data aquisição:	Início Deprec.	Taxa Anual:	Término:	Deprec. Acum. Anterior	Taxa acumulada:
22/11/2012	1.592,80	22/11/2012	31/12/2012	20,0000	31/10/2014	982,35	61,6744
Depreciação Econômica (CPC 27)							
Gerar ajuste:	Data	Vr. Econômico	Início Depreciação	Taxa anual / Valor residual	Deprec. Acum. Anterior	Taxa acumulada	
		0,00			0,00	0,0000	
Crédito Pis / Cofins				Situações Especiais			
Data:	Tipo:	Base p/ Cálculo	0,00	Pausa	a	Depr. Acelerada	a
Data baixa	Valor custo	Valor baixa	Motivo	OBS			

Este documento é cópia do original, assinado digitalmente por JOSE CARLOS KALIL FILHO e Tribunal de Justiça do Estado de São Paulo, protocolado em 03/06/2024 às 09:43 , sob o número W41024700053259. Para conferir o original, acesse o site https://esaj.tjsp.jus.br/pastadigital/pg/abrirConferenciaDocumento.do, informe o processo 1004808-43.2024.8.26.0114 e código YqDqzwST.

RELATÓRIO DE BENS PATRIMONIAIS - Todos

ABATEDOURO AGUA DE PEDRA LTDA

CNPJ: 03.852.515/0001-08

Insc. Est. 788050557113

Data Ref.: 04/2024

Código: 22		Descrição: EQUIPAMENTO DE INFORMATICA			
Agregado: NAO		Ao Bem :			
Observações:					
Chapa:	No nota	CNPJ	Razão Social	Inscrição Estadual	UF
	44	12.311.425/0001-09	ADEVALDO DE SOUZA 22980612898 - ME	265001290115	SP

Dados para contabilização							
Ativo Imobilizado:		Leasing:			Consórcio:		
Implantação:	Valor:	Data aquisição:	Início Deprec.	Taxa Anual:	Término:	Deprec. Acum. Anterior	Taxa acumulada:
04/12/2013	1.868,50	04/12/2013	31/12/2013	20,0000	31/10/2016	778,50	41,6644
Depreciação Econômica (CPC 27)							
Gerar ajuste:	Data	Vr. Econômico	Início Depreciação	Taxa anual / Valor residual	Deprec. Acum. Anterior	Taxa acumulada	
		0,00			0,00	0,0000	
Crédito Pis / Cofins				Situações Especiais			
Data:	Tipo:	Base p/ Cálculo	0,00	Pausa	a	Depr. Acelerada	a
Data baixa	Valor custo	Valor baixa	Motivo	OBS			

Código: 23

Descrição: EQUIPAMENTO DE INFORMATICA

Agregado: NAO

Ao Bem :

Observações:

Chapa:	No nota	CNPJ	Razão Social	Inscrição Estadual	UF
	1465	17.789.621/0001-07	Megamax Informatica LTDA - ME	692036387114	SP

Dados para contabilização							
Ativo Imobilizado:		Leasing:			Consórcio:		
Implantação:	Valor:	Data aquisição:	Início Deprec.	Taxa Anual:	Término:	Deprec. Acum. Anterior	Taxa acumulada:
12/02/2016	2.299,00	12/02/2016	12/02/2016	10,0000	31/01/2026	0,00	0,0000
Depreciação Econômica (CPC 27)							
Gerar ajuste:	Data	Vr. Econômico	Início Depreciação	Taxa anual / Valor residual	Deprec. Acum. Anterior	Taxa acumulada	
		0,00			0,00	0,0000	
Crédito Pis / Cofins				Situações Especiais			
Data:	Tipo:	Base p/ Cálculo	0,00	Pausa	a	Depr. Acelerada	a
Data baixa	Valor custo	Valor baixa	Motivo	OBS			

Este documento é cópia do original, assinado digitalmente por JOSE CARLOS KALIL FILHO e Tribunal de Justiça do Estado de São Paulo, protocolado em 03/06/2024 às 09:43 , sob o número W41024700053259 Para conferir o original, acesse o site https://esaj.tjsp.jus.br/pastadigital/pg/abrirConferenciaDocumento.do, informe o processo 1004808-43.2024.8.26.0114 e código YqDqzwST.

RELATÓRIO DE BENS PATRIMONIAIS - Todos

ABATEDOURO AGUA DE PEDRA LTDA

CNPJ: 03.852.515/0001-08

Insc. Est. 788050557113

Data Ref.: 04/2024

Código: 29		Descrição: FORLEVESI & DELIBERALI LTDA ME			
Agregado: NAO		Ao Bem :			
Observações:					
Chapa:	No nota	CNPJ	Razão Social	Inscrição Estadual	UF
	137	01.588.468/0001-01	FORLEVESI & DELIBERALI LTDA-ME	692023123115	SP

Dados para contabilização							
Ativo Imobilizado:		Leasing:			Consórcio:		
Implantação:	Valor:	Data aquisição:	Início Deprec.	Taxa Anual:	Término:	Deprec. Acum. Anterior	Taxa acumulada:
14/12/2016	2.790,00	14/12/2016	14/12/2016	10,0000	30/11/2026	0,00	0,0000
Depreciação Econômica (CPC 27)							
Gerar ajuste:	Data	Vr. Econômico	Início Depreciação	Taxa anual / Valor residual	Deprec. Acum. Anterior	Taxa acumulada	
		0,00			0,00	0,0000	
Crédito Pis / Cofins				Situações Especiais			
Data:	Tipo:	Base p/ Cálculo	0,00	Pausa	a	Depr. Acelerada	a
Data baixa	Valor custo	Valor baixa	Motivo	OBS			

Código: 31

Descrição: COMPUTADOR INTEL PENTIUM 3

Agregado: NAO

Ao Bem :

Observações:

Chapa:	No nota	CNPJ	Razão Social	Inscrição Estadual	UF
	2005	17.789.621/0001-07	Megamax Informatica LTDA - ME	692036387114	SP

Dados para contabilização							
Ativo Imobilizado:		Leasing:			Consórcio:		
Implantação:	Valor:	Data aquisição:	Início Deprec.	Taxa Anual:	Término:	Deprec. Acum. Anterior	Taxa acumulada:
27/01/2017	1.899,00	27/01/2017	27/01/2017	10,0000	31/12/2026	0,00	0,0000
Depreciação Econômica (CPC 27)							
Gerar ajuste:	Data	Vr. Econômico	Início Depreciação	Taxa anual / Valor residual	Deprec. Acum. Anterior	Taxa acumulada	
		0,00			0,00	0,0000	
Crédito Pis / Cofins				Situações Especiais			
Data:	Tipo:	Base p/ Cálculo	0,00	Pausa	a	Depr. Acelerada	a
Data baixa	Valor custo	Valor baixa	Motivo	OBS			

Este documento é cópia do original, assinado digitalmente por JOSE CARLOS KALIL FILHO e Tribunal de Justiça do Estado de São Paulo, protocolado em 03/06/2024 às 09:43 , sob o número W41024700053259 Para conferir o original, acesse o site https://esaj.tjsp.jus.br/pastadigital/pg/abrirConferenciaDocumento.do, informe o processo 1004808-43.2024.8.26.0114 e código YqDqzwST.

RELATÓRIO DE BENS PATRIMONIAIS - Todos

ABATEDOURO AGUA DE PEDRA LTDA

CNPJ: 03.852.515/0001-08

Insc. Est. 788050557113

Data Ref.: 04/2024

Código: 41		Descrição: EQUIPAMENTOS INFORMATICA			
Agregado: NAO		Ao Bem :			
Observações:					
Chapa:	No nota	CNPJ	Razão Social	Inscrição Estadual	UF
	2315	17.789.621/0001-07	Megamax Informatica LTDA - ME	692036387114	SP

Dados para contabilização							
Ativo Imobilizado:		Leasing:			Consórcio:		
Implantação:	Valor:	Data aquisição:	Início Deprec.	Taxa Anual:	Término:	Deprec. Acum. Anterior	Taxa acumulada:
17/08/2017	3.498,00	17/08/2017	17/08/2017	10,0000	31/07/2027	0,00	0,0000
Depreciação Econômica (CPC 27)							
Gerar ajuste:	Data	Vr. Econômico	Início Depreciação	Taxa anual / Valor residual	Deprec. Acum. Anterior	Taxa acumulada	
		0,00			0,00	0,0000	
Crédito Pis / Cofins				Situações Especiais			
Data:	Tipo:	Base p/ Cálculo	0,00	Pausa	a	Depr. Acelerada	a
Data baixa	Valor custo	Valor baixa	Motivo	OBS			

Código: 42

Descrição: SMARTPHONE

Agregado: NAO

Ao Bem :

Observações:

Chapa:	No nota	CNPJ	Razão Social	Inscrição Estadual	UF
	10668771	02.558.157/0756-85	TELEFONICA BRASIL S/A	108383949112	SP

Dados para contabilização							
Ativo Imobilizado:		Leasing:			Consórcio:		
Implantação:	Valor:	Data aquisição:	Início Deprec.	Taxa Anual:	Término:	Deprec. Acum. Anterior	Taxa acumulada:
24/08/2017	6.195,00	24/08/2017	24/08/2017	10,0000	31/07/2027	0,00	0,0000
Depreciação Econômica (CPC 27)							
Gerar ajuste:	Data	Vr. Econômico	Início Depreciação	Taxa anual / Valor residual	Deprec. Acum. Anterior	Taxa acumulada	
		0,00			0,00	0,0000	
Crédito Pis / Cofins				Situações Especiais			
Data:	Tipo:	Base p/ Cálculo	0,00	Pausa	a	Depr. Acelerada	a
Data baixa	Valor custo	Valor baixa	Motivo	OBS			

Este documento é cópia do original, assinado digitalmente por JOSE CARLOS KALIL FILHO e Tribunal de Justiça do Estado de São Paulo, protocolado em 03/06/2024 às 09:43 , sob o número W41024700053259. Para conferir o original, acesse o site https://esaj.tjsp.jus.br/pastadigital/pg/abrirConferenciaDocumento.do, informe o processo 1004808-43.2024.8.26.0114 e código YqDqzwST.

RELATÓRIO DE BENS PATRIMONIAIS - Todos

ABATEDOURO AGUA DE PEDRA LTDA

CNPJ: 03.852.515/0001-08

Insc. Est. 788050557113

Data Ref.: 04/2024

Código: 71		Descrição: COMPUTADOR			
Agregado: NAO		Ao Bem :			
Observações:					
Chapa:	No nota	CNPJ	Razão Social	Inscrição Estadual	UF
	2474	17.789.621/0001-07	Megamax Informatica LTDA - ME	692036387114	SP

Dados para contabilização							
Ativo Imobilizado:		Leasing:			Consórcio:		
Implantação:	Valor:	Data aquisição:	Início Deprec.	Taxa Anual:	Término:	Deprec. Acum. Anterior	Taxa acumulada:
11/12/2017	2.469,00	11/12/2017	11/12/2017	10,0000	30/11/2027	0,00	0,0000
Depreciação Econômica (CPC 27)							
Gerar ajuste:	Data	Vr. Econômico	Início Depreciação	Taxa anual / Valor residual	Deprec. Acum. Anterior	Taxa acumulada	
		0,00			0,00	0,0000	
Crédito Pis / Cofins				Situações Especiais			
Data:	Tipo:	Base p/ Cálculo	0,00	Pausa	a	Depr. Acelerada	a
Data baixa	Valor custo	Valor baixa	Motivo	OBS			

Código: 73

Descrição: RELOGIO PONTO

Agregado: NAO

Ao Bem :

Observações:

Chapa:	No nota	CNPJ	Razão Social	Inscrição Estadual	UF
	206	01.588.468/0001-01	FORLEVESI & DELIBERALI LTDA-ME	692023123115	SP

Dados para contabilização							
Ativo Imobilizado:		Leasing:			Consórcio:		
Implantação:	Valor:	Data aquisição:	Início Deprec.	Taxa Anual:	Término:	Deprec. Acum. Anterior	Taxa acumulada:
04/01/2018	2.858,40	04/01/2018	04/01/2018	10,0000	31/12/2027	0,00	0,0000
Depreciação Econômica (CPC 27)							
Gerar ajuste:	Data	Vr. Econômico	Início Depreciação	Taxa anual / Valor residual	Deprec. Acum. Anterior	Taxa acumulada	
		0,00			0,00	0,0000	
Crédito Pis / Cofins				Situações Especiais			
Data:	Tipo:	Base p/ Cálculo	0,00	Pausa	a	Depr. Acelerada	a
Data baixa	Valor custo	Valor baixa	Motivo	OBS			

Este documento é cópia do original, assinado digitalmente por JOSE CARLOS KALIL FILHO e Tribunal de Justiça do Estado de São Paulo, protocolado em 03/06/2024 às 09:43 , sob o número W41024700053259. Para conferir o original, acesse o site https://esaj.tjsp.jus.br/pastadigital/pg/abrirConferenciaDocumento.do, informe o processo 1004808-43.2024.8.26.0114 e código YqDqzwST.

RELATÓRIO DE BENS PATRIMONIAIS - Todos

ABATEDOURO AGUA DE PEDRA LTDA

CNPJ: 03.852.515/0001-08

Insc. Est. 788050557113

Data Ref.: 04/2024

Código: 96		Descrição: COMPUTADORES			
Agregado: NAO		Ao Bem :			
Observações:					
Chapa:	No nota	CNPJ	Razão Social	Inscrição Estadual	UF
	2973	17.789.621/0001-07	Megamax Informatica LTDA - ME	692036387114	SP

Dados para contabilização							
Ativo Imobilizado:		Leasing:			Consórcio:		
Implantação:	Valor:	Data aquisição:	Início Deprec.	Taxa Anual:	Término:	Deprec. Acum. Anterior	Taxa acumulada:
21/11/2018	1.899,00	21/11/2018	21/11/2018	10,0000	31/10/2028	0,00	0,0000
Depreciação Econômica (CPC 27)							
Gerar ajuste:	Data	Vr. Econômico	Início Depreciação	Taxa anual / Valor residual	Deprec. Acum. Anterior	Taxa acumulada	
		0,00			0,00	0,0000	
Crédito Pis / Cofins				Situações Especiais			
Data:	Tipo:	Base p/ Cálculo	0,00	Pausa	a	Depr. Acelerada	a
Data baixa	Valor custo	Valor baixa	Motivo	OBS			

Código: 108

Descrição: RELOGIO PONTO

Agregado: NAO

Ao Bem :

Observações:

Chapa:	No nota	CNPJ	Razão Social	Inscrição Estadual	UF
	271	01.588.468/0001-01	FORLEVESI & DELIBERALI LTDA-ME	692023123115	SP

Dados para contabilização							
Ativo Imobilizado:		Leasing:			Consórcio:		
Implantação:	Valor:	Data aquisição:	Início Deprec.	Taxa Anual:	Término:	Deprec. Acum. Anterior	Taxa acumulada:
28/02/2019	1.500,00	28/02/2019	01/03/2019	10,0000	28/02/2029	0,00	0,0000
Depreciação Econômica (CPC 27)							
Gerar ajuste:	Data	Vr. Econômico	Início Depreciação	Taxa anual / Valor residual	Deprec. Acum. Anterior	Taxa acumulada	
		0,00			0,00	0,0000	
Crédito Pis / Cofins				Situações Especiais			
Data:	Tipo:	Base p/ Cálculo	0,00	Pausa	a	Depr. Acelerada	a
Data baixa	Valor custo	Valor baixa	Motivo	OBS			

Este documento é cópia do original, assinado digitalmente por JOSE CARLOS KALIL FILHO e Tribunal de Justiça do Estado de São Paulo, protocolado em 03/06/2024 às 09:43 , sob o número W41024700053259. Para conferir o original, acesse o site https://esaj.tjsp.jus.br/pastadigital/pg/abrirConferenciaDocumento.do, informe o processo 1004808-43.2024.8.26.0114 e código YqDqzwST.

RELATÓRIO DE BENS PATRIMONIAIS - Todos

ABATEDOURO AGUA DE PEDRA LTDA

CNPJ: 03.852.515/0001-08

Insc. Est. 788050557113

Data Ref.: 04/2024

Código: 116		Descrição: COMPUTADORES			
Agregado: NAO		Ao Bem :			
Observações:					
Chapa:	No nota	CNPJ	Razão Social	Inscrição Estadual	UF
	3164	17.789.621/0001-07	Megamax Informatica LTDA - ME	692036387114	SP

Dados para contabilização							
Ativo Imobilizado:		Leasing:			Consórcio:		
Implantação:	Valor:	Data aquisição:	Início Deprec.	Taxa Anual:	Término:	Deprec. Acum. Anterior	Taxa acumulada:
20/03/2019	1.899,00	20/03/2019	20/03/2019	10,0000	28/02/2029	0,00	0,0000
Depreciação Econômica (CPC 27)							
Gerar ajuste:	Data	Vr. Econômico	Início Depreciação	Taxa anual / Valor residual	Deprec. Acum. Anterior	Taxa acumulada	
		0,00			0,00	0,0000	
Crédito Pis / Cofins				Situações Especiais			
Data:	Tipo:	Base p/ Cálculo	0,00	Pausa	a	Depr. Acelerada	a
Data baixa	Valor custo	Valor baixa	Motivo	OBS			

Código: 121

Descrição: COMPUTADORES

Agregado: NAO

Ao Bem :

Observações:

Chapa:	No nota	CNPJ	Razão Social	Inscrição Estadual	UF
	3222	17.789.621/0001-07	Megamax Informatica LTDA - ME	692036387114	SP

Dados para contabilização							
Ativo Imobilizado:		Leasing:			Consórcio:		
Implantação:	Valor:	Data aquisição:	Início Deprec.	Taxa Anual:	Término:	Deprec. Acum. Anterior	Taxa acumulada:
25/04/2019	2.352,00	25/04/2019	25/04/2019	10,0000	31/03/2029	0,00	0,0000
Depreciação Econômica (CPC 27)							
Gerar ajuste:	Data	Vr. Econômico	Início Depreciação	Taxa anual / Valor residual	Deprec. Acum. Anterior	Taxa acumulada	
		0,00			0,00	0,0000	
Crédito Pis / Cofins				Situações Especiais			
Data:	Tipo:	Base p/ Cálculo	0,00	Pausa	a	Depr. Acelerada	a
Data baixa	Valor custo	Valor baixa	Motivo	OBS			

Este documento é cópia do original, assinado digitalmente por JOSE CARLOS KALIL FILHO e Tribunal de Justiça do Estado de São Paulo, protocolado em 03/06/2024 às 09:43 , sob o número W41024700053259. Para conferir o original, acesse o site https://esaj.tjsp.jus.br/pastadigital/pg/abrirConferenciaDocumento.do, informe o processo 1004808-43.2024.8.26.0114 e código YqDqzwST.

RELATÓRIO DE BENS PATRIMONIAIS - Todos

ABATEDOURO AGUA DE PEDRA LTDA

CNPJ: 03.852.515/0001-08

Insc. Est. 788050557113

Data Ref.: 04/2024

Código: 125		Descrição: CAMERAS			
Agregado: NAO		Ao Bem :			
Observações:					
Chapa:	No nota	CNPJ	Razão Social	Inscrição Estadual	UF
	39	23.339.347/0001-69	ISABELA CLAUDIO DE OLIVEIRA ME	692046903113	SP

Dados para contabilização							
Ativo Imobilizado:		Leasing:			Consórcio:		
Implantação:	Valor:	Data aquisição:	Início Deprec.	Taxa Anual:	Término:	Deprec. Acum. Anterior	Taxa acumulada:
06/05/2019	3.894,50	06/05/2019	06/05/2019	10,0000	30/04/2029	0,00	0,0000
Depreciação Econômica (CPC 27)							
Gerar ajuste:	Data	Vr. Econômico	Início Depreciação	Taxa anual / Valor residual	Deprec. Acum. Anterior	Taxa acumulada	
		0,00			0,00	0,0000	
Crédito Pis / Cofins				Situações Especiais			
Data:	Tipo:	Base p/ Cálculo	0,00	Pausa	a	Depr. Acelerada	a
Data baixa	Valor custo	Valor baixa	Motivo	OBS			

Código: 132

Descrição: COMPUTADORES

Agregado: NAO

Ao Bem :

Observações:

Chapa:	No nota	CNPJ	Razão Social	Inscrição Estadual	UF
	3290	17.789.621/0001-07	Megamax Informatica LTDA - ME	692036387114	SP

Dados para contabilização							
Ativo Imobilizado:		Leasing:			Consórcio:		
Implantação:	Valor:	Data aquisição:	Início Deprec.	Taxa Anual:	Término:	Deprec. Acum. Anterior	Taxa acumulada:
17/06/2019	2.352,00	17/06/2019	17/06/2019	10,0000	31/05/2029	0,00	0,0000
Depreciação Econômica (CPC 27)							
Gerar ajuste:	Data	Vr. Econômico	Início Depreciação	Taxa anual / Valor residual	Deprec. Acum. Anterior	Taxa acumulada	
		0,00			0,00	0,0000	
Crédito Pis / Cofins				Situações Especiais			
Data:	Tipo:	Base p/ Cálculo	0,00	Pausa	a	Depr. Acelerada	a
Data baixa	Valor custo	Valor baixa	Motivo	OBS			

RELATÓRIO DE BENS PATRIMONIAIS - Todos

ABATEDOURO AGUA DE PEDRA LTDA

CNPJ: 03.852.515/0001-08

Insc. Est. 788050557113

Data Ref.: 04/2024

Código: 135		Descrição: IMPRESSORA MATRICIAL EPSON			
Agregado: NAO		Ao Bem :			
Observações:					
Chapa:	No nota	CNPJ	Razão Social	Inscrição Estadual	UF
	163932	47.960.950/0897-85	MAGAZINE LUIZA S/A	421021117115	SP

Dados para contabilização							
Ativo Imobilizado:		Leasing:			Consórcio:		
Implantação:	Valor:	Data aquisição:	Início Deprec.	Taxa Anual:	Término:	Deprec. Acum. Anterior	Taxa acumulada:
26/06/2019	1.250,91	26/06/2019	26/06/2019	10,0000	31/05/2029	0,00	0,0000
Depreciação Econômica (CPC 27)							
Gerar ajuste:	Data	Vr. Econômico	Início Depreciação	Taxa anual / Valor residual	Deprec. Acum. Anterior	Taxa acumulada	
		0,00			0,00	0,0000	
Crédito Pis / Cofins				Situações Especiais			
Data:	Tipo:	Base p/ Cálculo	0,00	Pausa	a	Depr. Acelerada	a
Data baixa	Valor custo	Valor baixa	Motivo	OBS			

Código: 148

Descrição: COMPUTADORES

Agregado: NAO

Ao Bem :

Observações:

Chapa:	No nota	CNPJ	Razão Social	Inscrição Estadual	UF
	3368	17.789.621/0001-07	Megamax Informatica LTDA - ME	692036387114	SP

Dados para contabilização							
Ativo Imobilizado:		Leasing:			Consórcio:		
Implantação:	Valor:	Data aquisição:	Início Deprec.	Taxa Anual:	Término:	Deprec. Acum. Anterior	Taxa acumulada:
29/08/2019	2.400,00	29/08/2019	29/08/2019	10,0000	31/07/2029	0,00	0,0000
Depreciação Econômica (CPC 27)							
Gerar ajuste:	Data	Vr. Econômico	Início Depreciação	Taxa anual / Valor residual	Deprec. Acum. Anterior	Taxa acumulada	
		0,00			0,00	0,0000	
Crédito Pis / Cofins				Situações Especiais			
Data:	Tipo:	Base p/ Cálculo	0,00	Pausa	a	Depr. Acelerada	a
Data baixa	Valor custo	Valor baixa	Motivo	OBS			

RELATÓRIO DE BENS PATRIMONIAIS - Todos

ABATEDOURO AGUA DE PEDRA LTDA

CNPJ: 03.852.515/0001-08

Insc. Est. 788050557113

Data Ref.: 04/2024

Código: 151		Descrição: COMPUTADORES			
Agregado: NAO		Ao Bem :			
Observações:					
Chapa:	No nota	CNPJ	Razão Social	Inscrição Estadual	UF
	3402	17.789.621/0001-07	Megamax Informatica LTDA - ME	692036387114	SP

Dados para contabilização							
Ativo Imobilizado:		Leasing:			Consórcio:		
Implantação:	Valor:	Data aquisição:	Início Deprec.	Taxa Anual:	Término:	Deprec. Acum. Anterior	Taxa acumulada:
16/09/2019	1.969,00	16/09/2019	16/09/2019	10,0000	31/08/2029	0,00	0,0000
Depreciação Econômica (CPC 27)							
Gerar ajuste:	Data	Vr. Econômico	Início Depreciação	Taxa anual / Valor residual	Deprec. Acum. Anterior	Taxa acumulada	
		0,00			0,00	0,0000	
Crédito Pis / Cofins				Situações Especiais			
Data:	Tipo:	Base p/ Cálculo	0,00	Pausa	a	Depr. Acelerada	a
Data baixa	Valor custo	Valor baixa	Motivo	OBS			

Código: 157		Descrição: IMPRESSORA			
Agregado: NAO		Ao Bem :			
Observações:					
Chapa:	No nota	CNPJ	Razão Social	Inscrição Estadual	UF
	12669	67.734.038/0001-69	GranDo's Informática LTDA ME	692018574118	SP

Dados para contabilização							
Ativo Imobilizado:		Leasing:			Consórcio:		
Implantação:	Valor:	Data aquisição:	Início Deprec.	Taxa Anual:	Término:	Deprec. Acum. Anterior	Taxa acumulada:
24/10/2019	1.146,40	24/10/2019	24/10/2019	10,0000	30/09/2029	0,00	0,0000
Depreciação Econômica (CPC 27)							
Gerar ajuste:	Data	Vr. Econômico	Início Depreciação	Taxa anual / Valor residual	Deprec. Acum. Anterior	Taxa acumulada	
		0,00			0,00	0,0000	
Crédito Pis / Cofins				Situações Especiais			
Data:	Tipo:	Base p/ Cálculo	0,00	Pausa	a	Depr. Acelerada	a
Data baixa	Valor custo	Valor baixa	Motivo	OBS			

RELATÓRIO DE BENS PATRIMONIAIS - Todos

ABATEDOURO AGUA DE PEDRA LTDA

CNPJ: 03.852.515/0001-08

Insc. Est. 788050557113

Data Ref.: 04/2024

Código: 158		Descrição: TP LINK			
Agregado: NAO		Ao Bem :			
Observações:					
Chapa:	No nota	CNPJ	Razão Social	Inscrição Estadual	UF
	3466	17.789.621/0001-07	Megamax Informatica LTDA - ME	692036387114	SP

Dados para contabilização							
Ativo Imobilizado:		Leasing:			Consórcio:		
Implantação:	Valor:	Data aquisição:	Início Deprec.	Taxa Anual:	Término:	Deprec. Acum. Anterior	Taxa acumulada:
31/10/2019	129,00	31/10/2019	31/10/2019	10,0000	30/09/2029	0,00	0,0000
Depreciação Econômica (CPC 27)							
Gerar ajuste:	Data	Vr. Econômico	Início Depreciação	Taxa anual / Valor residual	Deprec. Acum. Anterior	Taxa acumulada	
		0,00			0,00	0,0000	
Crédito Pis / Cofins				Situações Especiais			
Data:	Tipo:	Base p/ Cálculo	0,00	Pausa	a	Depr. Acelerada	a
Data baixa	Valor custo	Valor baixa	Motivo	OBS			

Código: 162

Descrição: RELOGIO PONTO HENRY

Agregado: NAO

Ao Bem :

Observações:

Chapa:	No nota	CNPJ	Razão Social	Inscrição Estadual	UF
	324	01.588.468/0001-01	FORLEVESI & DELIBERALI LTDA-ME	692023123115	SP

Dados para contabilização							
Ativo Imobilizado:		Leasing:			Consórcio:		
Implantação:	Valor:	Data aquisição:	Início Deprec.	Taxa Anual:	Término:	Deprec. Acum. Anterior	Taxa acumulada:
19/11/2019	1.250,00	19/11/2019	19/11/2019	10,0000	31/10/2029	0,00	0,0000
Depreciação Econômica (CPC 27)							
Gerar ajuste:	Data	Vr. Econômico	Início Depreciação	Taxa anual / Valor residual	Deprec. Acum. Anterior	Taxa acumulada	
		0,00			0,00	0,0000	
Crédito Pis / Cofins				Situações Especiais			
Data:	Tipo:	Base p/ Cálculo	0,00	Pausa	a	Depr. Acelerada	a
Data baixa	Valor custo	Valor baixa	Motivo	OBS			

Este documento é cópia do original, assinado digitalmente por JOSE CARLOS KALIL FILHO e Tribunal de Justiça do Estado de São Paulo, protocolado em 03/06/2024 às 09:43 , sob o número W41024700053259. Para conferir o original, acesse o site https://esaj.tjsp.jus.br/pastadigital/pg/abrirConferenciaDocumento.do, informe o processo 1004808-43.2024.8.26.0114 e código YqDqzwST.

RELATÓRIO DE BENS PATRIMONIAIS - Todos

ABATEDOURO AGUA DE PEDRA LTDA

CNPJ: 03.852.515/0001-08

Insc. Est. 788050557113

Data Ref.: 04/2024

Código: 171		Descrição: COMPUTADOR			
Agregado: NAO		Ao Bem :			
Observações:					
Chapa:	No nota	CNPJ	Razão Social	Inscrição Estadual	UF
	3526	17.789.621/0001-07	Megamax Informatica LTDA - ME	692036387114	SP

Dados para contabilização							
Ativo Imobilizado:		Leasing:			Consórcio:		
Implantação:	Valor:	Data aquisição:	Início Deprec.	Taxa Anual:	Término:	Deprec. Acum. Anterior	Taxa acumulada:
17/12/2019	1.969,00	17/12/2019	17/12/2019	10,0000	30/11/2029	0,00	0,0000
Depreciação Econômica (CPC 27)							
Gerar ajuste:	Data	Vr. Econômico	Início Depreciação	Taxa anual / Valor residual	Deprec. Acum. Anterior	Taxa acumulada	
		0,00			0,00	0,0000	
Crédito Pis / Cofins				Situações Especiais			
Data:	Tipo:	Base p/ Cálculo	0,00	Pausa	a	Depr. Acelerada	a
Data baixa	Valor custo	Valor baixa	Motivo	OBS			

Código: 177

Descrição: COMPUTADOR

Agregado: NAO

Ao Bem :

Observações:

Chapa:	No nota	CNPJ	Razão Social	Inscrição Estadual	UF
	3571	17.789.621/0001-07	Megamax Informatica LTDA - ME	692036387114	SP

Dados para contabilização							
Ativo Imobilizado:		Leasing:			Consórcio:		
Implantação:	Valor:	Data aquisição:	Início Deprec.	Taxa Anual:	Término:	Deprec. Acum. Anterior	Taxa acumulada:
28/01/2020	3.938,00	28/01/2020	28/01/2020	10,0000	31/12/2029	0,00	0,0000
Depreciação Econômica (CPC 27)							
Gerar ajuste:	Data	Vr. Econômico	Início Depreciação	Taxa anual / Valor residual	Deprec. Acum. Anterior	Taxa acumulada	
		0,00			0,00	0,0000	
Crédito Pis / Cofins				Situações Especiais			
Data:	Tipo:	Base p/ Cálculo	0,00	Pausa	a	Depr. Acelerada	a
Data baixa	Valor custo	Valor baixa	Motivo	OBS			

Este documento é cópia do original, assinado digitalmente por JOSE CARLOS KALIL FILHO e Tribunal de Justiça do Estado de São Paulo, protocolado em 03/06/2024 às 09:43 , sob o número W41024700053259. Para conferir o original, acesse o site https://esaj.tjsp.jus.br/pastadigital/pg/abrirConferenciaDocumento.do, informe o processo 1004808-43.2024.8.26.0114 e código YqDqzwST.

RELATÓRIO DE BENS PATRIMONIAIS - Todos

ABATEDOURO AGUA DE PEDRA LTDA

CNPJ: 03.852.515/0001-08

Insc. Est. 788050557113

Data Ref.: 04/2024

Código: 184		Descrição: IMPRESSORA JATO TINTA			
Agregado: NAO		Ao Bem :			
Observações:					
Chapa:	No nota	CNPJ	Razão Social	Inscrição Estadual	UF
	628039	47.960.950/0897-85	MAGAZINE LUIZA S/A	421021117115	SP

Dados para contabilização							
Ativo Imobilizado:				Leasing:		Consórcio:	
Implantação:	Valor:	Data aquisição:	Início Deprec.	Taxa Anual:	Término:	Deprec. Acum. Anterior	Taxa acumulada:
01/02/2020	764,10	01/02/2020	01/02/2020	10,0000	31/01/2030	0,00	0,0000
Depreciação Econômica (CPC 27)							
Gerar ajuste:	Data	Vr. Econômico	Início Depreciação	Taxa anual / Valor residual	Deprec. Acum. Anterior	Taxa acumulada	
		0,00			0,00	0,0000	
Crédito Pis / Cofins				Situações Especiais			
Data:	Tipo:	Base p/ Cálculo	0,00	Pausa	a	Depr. Acelerada	a
Data baixa	Valor custo	Valor baixa	Motivo	OBS			

Código: 185

Descrição: IMPRESSORA LASERJET

Agregado: NAO

Ao Bem :

Observações:

Chapa:	No nota	CNPJ	Razão Social	Inscrição Estadual	UF
	21652	13.865.128/0001-60	M G JARDIM FILHO INFORMATICA ME	9056273171	PR

Dados para contabilização							
Ativo Imobilizado:				Leasing:		Consórcio:	
Implantação:	Valor:	Data aquisição:	Início Deprec.	Taxa Anual:	Término:	Deprec. Acum. Anterior	Taxa acumulada:
11/03/2020	2.099,77	11/03/2020	11/03/2020	10,0000	28/02/2030	0,00	0,0000
Depreciação Econômica (CPC 27)							
Gerar ajuste:	Data	Vr. Econômico	Início Depreciação	Taxa anual / Valor residual	Deprec. Acum. Anterior	Taxa acumulada	
		0,00			0,00	0,0000	
Crédito Pis / Cofins				Situações Especiais			
Data:	Tipo:	Base p/ Cálculo	0,00	Pausa	a	Depr. Acelerada	a
Data baixa	Valor custo	Valor baixa	Motivo	OBS			

Este documento é cópia do original, assinado digitalmente por JOSE CARLOS KALIL FILHO e Tribunal de Justiça do Estado de São Paulo, protocolado em 03/06/2024 às 09:43 , sob o número W41024700053259. Para conferir o original, acesse o site https://esaj.tjsp.jus.br/pastadigital/pg/abrirConferenciaDocumento.do, informe o processo 1004808-43.2024.8.26.0114 e código YqDqzwST.

RELATÓRIO DE BENS PATRIMONIAIS - Todos

ABATEDOURO AGUA DE PEDRA LTDA

CNPJ: 03.852.515/0001-08

Insc. Est. 788050557113

Data Ref.: 04/2024

Código: 192		Descrição: COMPUTADORES			
Agregado: NAO		Ao Bem :			
Observações:					
Chapa:	No nota	CNPJ	Razão Social	Inscrição Estadual	UF
	3683	17.789.621/0001-07	Megamax Informatica LTDA - ME	692036387114	SP

Dados para contabilização							
Ativo Imobilizado:		Leasing:			Consórcio:		
Implantação:	Valor:	Data aquisição:	Início Deprec.	Taxa Anual:	Término:	Deprec. Acum. Anterior	Taxa acumulada:
24/04/2020	3.400,00	24/04/2020	24/04/2020	10,0000	31/03/2030	0,00	0,0000
Depreciação Econômica (CPC 27)							
Gerar ajuste:	Data	Vr. Econômico	Início Depreciação	Taxa anual / Valor residual	Deprec. Acum. Anterior	Taxa acumulada	
		0,00			0,00	0,0000	
Crédito Pis / Cofins				Situações Especiais			
Data:	Tipo:	Base p/ Cálculo	0,00	Pausa	a	Depr. Acelerada	a
Data baixa	Valor custo	Valor baixa	Motivo	OBS			

Código: 203

Descrição: ID CLASS BIO

Agregado: NAO

Ao Bem :

Observações:

Chapa:	No nota	CNPJ	Razão Social	Inscrição Estadual	UF
	343	01.588.468/0001-01	FORLEVESI & DELIBERALI LTDA-ME	692023123115	SP

Dados para contabilização							
Ativo Imobilizado:		Leasing:			Consórcio:		
Implantação:	Valor:	Data aquisição:	Início Deprec.	Taxa Anual:	Término:	Deprec. Acum. Anterior	Taxa acumulada:
10/06/2020	1.590,00	10/06/2020	10/06/2020	10,0000	31/05/2030	0,00	0,0000
Depreciação Econômica (CPC 27)							
Gerar ajuste:	Data	Vr. Econômico	Início Depreciação	Taxa anual / Valor residual	Deprec. Acum. Anterior	Taxa acumulada	
		0,00			0,00	0,0000	
Crédito Pis / Cofins				Situações Especiais			
Data:	Tipo:	Base p/ Cálculo	0,00	Pausa	a	Depr. Acelerada	a
Data baixa	Valor custo	Valor baixa	Motivo	OBS			

Este documento é cópia do original, assinado digitalmente por JOSE CARLOS KALIL FILHO e Tribunal de Justiça do Estado de São Paulo, protocolado em 03/06/2024 às 09:43 , sob o número W41024700053259. Para conferir o original, acesse o site https://esaj.tjsp.jus.br/pastadigital/pg/abrirConferenciaDocumento.do, informe o processo 1004808-43.2024.8.26.0114 e código YqDqzwST.

RELATÓRIO DE BENS PATRIMONIAIS - Todos

ABATEDOURO AGUA DE PEDRA LTDA

CNPJ: 03.852.515/0001-08

Insc. Est. 788050557113

Data Ref.: 04/2024

Código: 210		Descrição: COMPUTADOR			
Agregado: NAO		Ao Bem :			
Observações:					
Chapa:	No nota	CNPJ	Razão Social	Inscrição Estadual	UF
	3815	17.789.621/0001-07	Megamax Informatica LTDA - ME	692036387114	SP

Dados para contabilização							
Ativo Imobilizado:		Leasing:			Consórcio:		
Implantação:	Valor:	Data aquisição:	Início Deprec.	Taxa Anual:	Término:	Deprec. Acum. Anterior	Taxa acumulada:
13/07/2020	2.499,00	13/07/2020	13/07/2020	10,0000	30/06/2030	0,00	0,0000
Depreciação Econômica (CPC 27)							
Gerar ajuste:	Data	Vr. Econômico	Início Depreciação	Taxa anual / Valor residual	Deprec. Acum. Anterior	Taxa acumulada	
		0,00			0,00	0,0000	
Crédito Pis / Cofins				Situações Especiais			
Data:	Tipo:	Base p/ Cálculo	0,00	Pausa	a	Depr. Acelerada	a
Data baixa	Valor custo	Valor baixa	Motivo	OBS			

Código: 225

Descrição: NOTEBOOK LENOVO

Agregado: NAO

Ao Bem :

Observações:

Chapa:	No nota	CNPJ	Razão Social	Inscrição Estadual	UF
	3946	17.789.621/0001-07	Megamax Informatica LTDA - ME	692036387114	SP

Dados para contabilização							
Ativo Imobilizado:		Leasing:			Consórcio:		
Implantação:	Valor:	Data aquisição:	Início Deprec.	Taxa Anual:	Término:	Deprec. Acum. Anterior	Taxa acumulada:
28/09/2020	2.999,00	28/09/2020	28/09/2020	10,0000	31/08/2030	0,00	0,0000
Depreciação Econômica (CPC 27)							
Gerar ajuste:	Data	Vr. Econômico	Início Depreciação	Taxa anual / Valor residual	Deprec. Acum. Anterior	Taxa acumulada	
		0,00			0,00	0,0000	
Crédito Pis / Cofins				Situações Especiais			
Data:	Tipo:	Base p/ Cálculo	0,00	Pausa	a	Depr. Acelerada	a
Data baixa	Valor custo	Valor baixa	Motivo	OBS			

Este documento é cópia do original, assinado digitalmente por JOSE CARLOS KALIL FILHO e Tribunal de Justiça do Estado de São Paulo, protocolado em 03/06/2024 às 09:43 , sob o número W41024700053259. Para conferir o original, acesse o site https://esaj.tjsp.jus.br/pastadigital/pg/abrirConferenciaDocumento.do, informe o processo 1004808-43.2024.8.26.0114 e código YqDqzwST.

RELATÓRIO DE BENS PATRIMONIAIS - Todos

ABATEDOURO AGUA DE PEDRA LTDA

CNPJ: 03.852.515/0001-08

Insc. Est. 788050557113

Data Ref.: 04/2024

Código: 229		Descrição: COMPUTADOR			
Agregado: NAO		Ao Bem :			
Observações:					
Chapa:	No nota	CNPJ	Razão Social	Inscrição Estadual	UF
	3998	17.789.621/0001-07	Megamax Informatica LTDA - ME	692036387114	SP

Dados para contabilização							
Ativo Imobilizado:		Leasing:			Consórcio:		
Implantação:	Valor:	Data aquisição:	Início Deprec.	Taxa Anual:	Término:	Deprec. Acum. Anterior	Taxa acumulada:
19/10/2020	2.799,00	19/10/2020	19/10/2020	10,0000	30/09/2030	0,00	0,0000
Depreciação Econômica (CPC 27)							
Gerar ajuste:	Data	Vr. Econômico	Início Depreciação	Taxa anual / Valor residual	Deprec. Acum. Anterior	Taxa acumulada	
		0,00			0,00	0,0000	
Crédito Pis / Cofins				Situações Especiais			
Data:	Tipo:	Base p/ Cálculo	0,00	Pausa	a	Depr. Acelerada	a
Data baixa	Valor custo	Valor baixa	Motivo	OBS			

Código: 238

Descrição: SERVIDOR LENOVO

Agregado: NAO

Ao Bem :

Observações:

Chapa:	No nota	CNPJ	Razão Social	Inscrição Estadual	UF
	4116	17.789.621/0001-07	Megamax Informatica LTDA - ME	692036387114	SP

Dados para contabilização							
Ativo Imobilizado:		Leasing:			Consórcio:		
Implantação:	Valor:	Data aquisição:	Início Deprec.	Taxa Anual:	Término:	Deprec. Acum. Anterior	Taxa acumulada:
11/01/2021	12.499,00	11/01/2021	11/01/2021	10,0000	31/12/2030	0,00	0,0000
Depreciação Econômica (CPC 27)							
Gerar ajuste:	Data	Vr. Econômico	Início Depreciação	Taxa anual / Valor residual	Deprec. Acum. Anterior	Taxa acumulada	
		0,00			0,00	0,0000	
Crédito Pis / Cofins				Situações Especiais			
Data:	Tipo:	Base p/ Cálculo	0,00	Pausa	a	Depr. Acelerada	a
Data baixa	Valor custo	Valor baixa	Motivo	OBS			

Este documento é cópia do original, assinado digitalmente por JOSE CARLOS KALIL FILHO e Tribunal de Justiça do Estado de São Paulo, protocolado em 03/06/2024 às 09:43 , sob o número W41024700053259 Para conferir o original, acesse o site https://esaj.tjsp.jus.br/pastadigital/pg/abrirConferenciaDocumento.do, informe o processo 1004808-43.2024.8.26.0114 e código YqDqzwST.

RELATÓRIO DE BENS PATRIMONIAIS - Todos

ABATEDOURO AGUA DE PEDRA LTDA

CNPJ: 03.852.515/0001-08

Insc. Est. 788050557113

Data Ref.: 04/2024

Código: 253		Descrição: IMPRESSORA LASERJET			
Agregado: NAO		Ao Bem :			
Observações:					
Chapa:	No nota	CNPJ	Razão Social	Inscrição Estadual	UF
	4323	17.789.621/0001-07	Megamax Informatica LTDA - ME	692036387114	SP

Dados para contabilização							
Ativo Imobilizado:		Leasing:			Consórcio:		
Implantação:	Valor:	Data aquisição:	Início Deprec.	Taxa Anual:	Término:	Deprec. Acum. Anterior	Taxa acumulada:
03/05/2021	749,00	03/05/2021	03/05/2021	10,0000	30/04/2031	0,00	0,0000
Depreciação Econômica (CPC 27)							
Gerar ajuste:	Data	Vr. Econômico	Início Depreciação	Taxa anual / Valor residual	Deprec. Acum. Anterior	Taxa acumulada	
		0,00			0,00	0,0000	
Crédito Pis / Cofins				Situações Especiais			
Data:	Tipo:	Base p/ Cálculo	0,00	Pausa	a	Depr. Acelerada	a
Data baixa	Valor custo	Valor baixa	Motivo	OBS			

Código: 255

Descrição: MICROCOMPUTADOR PORTATIL DELL

Agregado: NAO

Ao Bem :

Observações:

Chapa:	No nota	CNPJ	Razão Social	Inscrição Estadual	UF
	3118021	72.381.189/0010-01	DELL COMPUTADORES DO BRASIL LTDA	748241245113	SP

Dados para contabilização							
Ativo Imobilizado:		Leasing:			Consórcio:		
Implantação:	Valor:	Data aquisição:	Início Deprec.	Taxa Anual:	Término:	Deprec. Acum. Anterior	Taxa acumulada:
08/06/2021	3.999,06	08/06/2021	08/06/2021	10,0000	31/05/2031	0,00	0,0000
Depreciação Econômica (CPC 27)							
Gerar ajuste:	Data	Vr. Econômico	Início Depreciação	Taxa anual / Valor residual	Deprec. Acum. Anterior	Taxa acumulada	
		0,00			0,00	0,0000	
Crédito Pis / Cofins				Situações Especiais			
Data:	Tipo:	Base p/ Cálculo	0,00	Pausa	a	Depr. Acelerada	a
Data baixa	Valor custo	Valor baixa	Motivo	OBS			

Este documento é cópia do original, assinado digitalmente por JOSE CARLOS KALIL FILHO e Tribunal de Justiça do Estado de São Paulo, protocolado em 03/06/2024 às 09:43 , sob o número W41024700053259. Para conferir o original, acesse o site https://esaj.tjsp.jus.br/pastadigital/pg/abrirConferenciaDocumento.do, informe o processo 1004808-43.2024.8.26.0114 e código YqDqzwST.

RELATÓRIO DE BENS PATRIMONIAIS - Todos

ABATEDOURO AGUA DE PEDRA LTDA

CNPJ: 03.852.515/0001-08

Insc. Est. 788050557113

Data Ref.: 04/2024

Código: 262		Descrição: NO BREAK			
Agregado: NAO		Ao Bem :			
Observações:					
Chapa:	No nota	CNPJ	Razão Social	Inscrição Estadual	UF
	4406	17.789.621/0001-07	Megamax Informatica LTDA - ME	692036387114	SP

Dados para contabilização							
Ativo Imobilizado:		Leasing:			Consórcio:		
Implantação:	Valor:	Data aquisição:	Início Deprec.	Taxa Anual:	Término:	Deprec. Acum. Anterior	Taxa acumulada:
01/07/2021	3.948,00	01/07/2021	01/07/2021	10,0000	30/06/2031	0,00	0,0000
Depreciação Econômica (CPC 27)							
Gerar ajuste:	Data	Vr. Econômico	Início Depreciação	Taxa anual / Valor residual	Deprec. Acum. Anterior	Taxa acumulada	
		0,00			0,00	0,0000	
Crédito Pis / Cofins				Situações Especiais			
Data:	Tipo:	Base p/ Cálculo	0,00	Pausa	a	Depr. Acelerada	a
Data baixa	Valor custo	Valor baixa	Motivo	OBS			

Código: 267

Descrição: COMPUTADOR MEGAMAX

Agregado: NAO

Ao Bem :

Observações:

Chapa:	No nota	CNPJ	Razão Social	Inscrição Estadual	UF
	4594	17.789.621/0001-07	Megamax Informatica LTDA - ME	692036387114	SP

Dados para contabilização							
Ativo Imobilizado:		Leasing:			Consórcio:		
Implantação:	Valor:	Data aquisição:	Início Deprec.	Taxa Anual:	Término:	Deprec. Acum. Anterior	Taxa acumulada:
16/10/2021	5.038,00	16/10/2021	16/10/2021	10,0000	30/09/2031	0,00	0,0000
Depreciação Econômica (CPC 27)							
Gerar ajuste:	Data	Vr. Econômico	Início Depreciação	Taxa anual / Valor residual	Deprec. Acum. Anterior	Taxa acumulada	
		0,00			0,00	0,0000	
Crédito Pis / Cofins				Situações Especiais			
Data:	Tipo:	Base p/ Cálculo	0,00	Pausa	a	Depr. Acelerada	a
Data baixa	Valor custo	Valor baixa	Motivo	OBS			

Este documento é cópia do original, assinado digitalmente por JOSE CARLOS KALIL FILHO e Tribunal de Justiça do Estado de São Paulo, protocolado em 03/06/2024 às 09:43 , sob o número W41024700053259 Para conferir o original, acesse o site https://esaj.tjsp.jus.br/pastadigital/pg/abrirConferenciaDocumento.do, informe o processo 1004808-43.2024.8.26.0114 e código YqDqzwST.

RELATÓRIO DE BENS PATRIMONIAIS - Todos

ABATEDOURO AGUA DE PEDRA LTDA

CNPJ: 03.852.515/0001-08

Insc. Est. 788050557113

Data Ref.: 04/2024

Código: 269		Descrição: IMPRESSORA HP LASER MONO			
Agregado: NAO		Ao Bem :			
Observações:					
Chapa:	No nota	CNPJ	Razão Social	Inscrição Estadual	UF
	1445	05.560.270/0001-70	IDCOM COMERCIO EIRELI - ME	149995879116	SP

Dados para contabilização							
Ativo Imobilizado:		Leasing:			Consórcio:		
Implantação:	Valor:	Data aquisição:	Início Deprec.	Taxa Anual:	Término:	Deprec. Acum. Anterior	Taxa acumulada:
16/10/2021	1.492,68	16/10/2021	16/10/2021	10,0000	30/09/2031	0,00	0,0000
Depreciação Econômica (CPC 27)							
Gerar ajuste:	Data	Vr. Econômico	Início Depreciação	Taxa anual / Valor residual	Deprec. Acum. Anterior	Taxa acumulada	
		0,00			0,00	0,0000	
Crédito Pis / Cofins				Situações Especiais			
Data:	Tipo:	Base p/ Cálculo	0,00	Pausa	a	Depr. Acelerada	a
Data baixa	Valor custo	Valor baixa	Motivo	OBS			

Código: 282

Descrição: NOTEBOOK X543UA

Agregado: NAO

Ao Bem :

Observações:

Chapa:	No nota	CNPJ	Razão Social	Inscrição Estadual	UF
	9914101	43.283.811/0012-02	Kalunga Com.e Ind.Gráfica Ltda	114161457114	SP

Dados para contabilização							
Ativo Imobilizado:		Leasing:			Consórcio:		
Implantação:	Valor:	Data aquisição:	Início Deprec.	Taxa Anual:	Término:	Deprec. Acum. Anterior	Taxa acumulada:
16/12/2021	4.830,93	16/12/2021	16/12/2021	10,0000	30/11/2031	0,00	0,0000
Depreciação Econômica (CPC 27)							
Gerar ajuste:	Data	Vr. Econômico	Início Depreciação	Taxa anual / Valor residual	Deprec. Acum. Anterior	Taxa acumulada	
		0,00			0,00	0,0000	
Crédito Pis / Cofins				Situações Especiais			
Data:	Tipo:	Base p/ Cálculo	0,00	Pausa	a	Depr. Acelerada	a
Data baixa	Valor custo	Valor baixa	Motivo	OBS			

Este documento é cópia do original, assinado digitalmente por JOSE CARLOS KALIL FILHO e Tribunal de Justiça do Estado de São Paulo, protocolado em 03/06/2024 às 09:43 , sob o número W41024700053259 Para conferir o original, acesse o site https://esaj.tjsp.jus.br/pastadigital/pg/abrirConferenciaDocumento.do, informe o processo 1004808-43.2024.8.26.0114 e código YqDqzwST.

RELATÓRIO DE BENS PATRIMONIAIS - Todos

ABATEDOURO AGUA DE PEDRA LTDA

CNPJ: 03.852.515/0001-08

Insc. Est. 788050557113

Data Ref.: 04/2024

Código: 283		Descrição: NOTEBOOK X543UA			
Agregado: NAO		Ao Bem :			
Observações:					
Chapa:	No nota	CNPJ	Razão Social	Inscrição Estadual	UF
	10115499	43.283.811/0012-02	Kalunga Com.e Ind.Gráfica Ltda	114161457114	SP

Dados para contabilização							
Ativo Imobilizado:		Leasing:			Consórcio:		
Implantação:	Valor:	Data aquisição:	Início Deprec.	Taxa Anual:	Término:	Deprec. Acum. Anterior	Taxa acumulada:
28/01/2022	2.373,28	28/01/2022	28/01/2022	10,0000	31/12/2031	0,00	0,0000
Depreciação Econômica (CPC 27)							
Gerar ajuste:	Data	Vr. Econômico	Início Depreciação	Taxa anual / Valor residual	Deprec. Acum. Anterior	Taxa acumulada	
		0,00			0,00	0,0000	
Crédito Pis / Cofins				Situações Especiais			
Data:	Tipo:	Base p/ Cálculo	0,00	Pausa	a	Depr. Acelerada	a
Data baixa	Valor custo	Valor baixa	Motivo	OBS			

Código: 285

Descrição: COMPUTADOR INTEL

Agregado: NAO

Ao Bem :

Observações:

Chapa:	No nota	CNPJ	Razão Social	Inscrição Estadual	UF
	4738	17.789.621/0001-07	Megamax Informatica LTDA - ME	692036387114	SP

Dados para contabilização							
Ativo Imobilizado:		Leasing:			Consórcio:		
Implantação:	Valor:	Data aquisição:	Início Deprec.	Taxa Anual:	Término:	Deprec. Acum. Anterior	Taxa acumulada:
03/01/2022	2.099,00	03/01/2022	03/01/2022	10,0000	31/12/2031	0,00	0,0000
Depreciação Econômica (CPC 27)							
Gerar ajuste:	Data	Vr. Econômico	Início Depreciação	Taxa anual / Valor residual	Deprec. Acum. Anterior	Taxa acumulada	
		0,00			0,00	0,0000	
Crédito Pis / Cofins				Situações Especiais			
Data:	Tipo:	Base p/ Cálculo	0,00	Pausa	a	Depr. Acelerada	a
Data baixa	Valor custo	Valor baixa	Motivo	OBS			

RELATÓRIO DE BENS PATRIMONIAIS - Todos

ABATEDOURO AGUA DE PEDRA LTDA

CNPJ: 03.852.515/0001-08

Insc. Est. 788050557113

Data Ref.: 04/2024

Código: 290		Descrição: NOBREAK			
Agregado: NAO		Ao Bem :			
Observações:					
Chapa:	No nota	CNPJ	Razão Social	Inscrição Estadual	UF
	1708	30.774.775/0001-85	TPL TUDO PARA LABORATORIOS IMP, EXP, COM, E LOC DE	121461601110	SP

Dados para contabilização							
Ativo Imobilizado:		Leasing:			Consórcio:		
Implantação:	Valor:	Data aquisição:	Início Deprec.	Taxa Anual:	Término:	Deprec. Acum. Anterior	Taxa acumulada:
21/06/2022	3.016,84	21/06/2022	21/06/2022	10,0000	31/05/2032	0,00	0,0000
Depreciação Econômica (CPC 27)							
Gerar ajuste:	Data	Vr. Econômico	Início Depreciação	Taxa anual / Valor residual	Deprec. Acum. Anterior	Taxa acumulada	
		0,00			0,00	0,0000	
Crédito Pis / Cofins				Situações Especiais			
Data:	Tipo:	Base p/ Cálculo	0,00	Pausa	a	Depr. Acelerada	a
Data baixa	Valor custo	Valor baixa	Motivo	OBS			

Código: 291

Descrição: NOBREAK

Agregado: NAO

Ao Bem :

Observações:

Chapa:	No nota	CNPJ	Razão Social	Inscrição Estadual	UF
	1698	30.774.775/0001-85	TPL TUDO PARA LABORATORIOS IMP, EXP, COM, E LOC DE	121461601110	SP

Dados para contabilização							
Ativo Imobilizado:		Leasing:			Consórcio:		
Implantação:	Valor:	Data aquisição:	Início Deprec.	Taxa Anual:	Término:	Deprec. Acum. Anterior	Taxa acumulada:
10/06/2022	1.300,00	10/06/2022	10/06/2022	10,0000	31/05/2032	0,00	0,0000
Depreciação Econômica (CPC 27)							
Gerar ajuste:	Data	Vr. Econômico	Início Depreciação	Taxa anual / Valor residual	Deprec. Acum. Anterior	Taxa acumulada	
		0,00			0,00	0,0000	
Crédito Pis / Cofins				Situações Especiais			
Data:	Tipo:	Base p/ Cálculo	0,00	Pausa	a	Depr. Acelerada	a
Data baixa	Valor custo	Valor baixa	Motivo	OBS			

Este documento é cópia do original, assinado digitalmente por JOSE CARLOS KALIL FILHO e Tribunal de Justiça do Estado de São Paulo, protocolado em 03/06/2024 às 09:43 , sob o número W41024700053259 Para conferir o original, acesse o site https://esaj.tjsp.jus.br/pastadigital/pg/abrirConferenciaDocumento.do, informe o processo 1004808-43.2024.8.26.0114 e código YqDqzwST.

RELATÓRIO DE BENS PATRIMONIAIS - Todos

ABATEDOURO AGUA DE PEDRA LTDA

CNPJ: 03.852.515/0001-08

Insc. Est. 788050557113

Data Ref.: 04/2024

Código: 306		Descrição: NOTEBOOK USADO LENOVO 3I			
Agregado: NAO		Ao Bem :			
Observações:					
Chapa:	No nota	CNPJ	Razão Social	Inscrição Estadual	UF
	74517	19.687.004/0001-18	Liquitado Com. E Serv. de Prd. S.a.	734015814118	SP

Dados para contabilização							
Ativo Imobilizado:		Leasing:			Consórcio:		
Implantação:	Valor:	Data aquisição:	Início Deprec.	Taxa Anual:	Término:	Deprec. Acum. Anterior	Taxa acumulada:
23/09/2022	1.799,99	23/09/2022	23/09/2022	20,0000	31/08/2027	0,00	0,0000
Depreciação Econômica (CPC 27)							
Gerar ajuste:	Data	Vr. Econômico	Início Depreciação	Taxa anual / Valor residual	Deprec. Acum. Anterior	Taxa acumulada	
		0,00			0,00	0,0000	
Crédito Pis / Cofins				Situações Especiais			
Data:	Tipo:	Base p/ Cálculo	0,00	Pausa	a	Depr. Acelerada	a
Data baixa	Valor custo	Valor baixa	Motivo	OBS			

Código: 345

Descrição: NOTEBOOK ASUS

Agregado: NAO

Ao Bem :

Observações:

Chapa:	No nota	CNPJ	Razão Social	Inscrição Estadual	UF
	17388829	05.570.714/0008-25	KABUM COMERCIO ELETRONICO S.A	083078665	ES

Dados para contabilização							
Ativo Imobilizado:		Leasing:			Consórcio:		
Implantação:	Valor:	Data aquisição:	Início Deprec.	Taxa Anual:	Término:	Deprec. Acum. Anterior	Taxa acumulada:
29/03/2023	2.356,62	29/03/2023	29/03/2023	20,0000	29/02/2028	0,00	0,0000
Depreciação Econômica (CPC 27)							
Gerar ajuste:	Data	Vr. Econômico	Início Depreciação	Taxa anual / Valor residual	Deprec. Acum. Anterior	Taxa acumulada	
		0,00			0,00	0,0000	
Crédito Pis / Cofins				Situações Especiais			
Data:	Tipo:	Base p/ Cálculo	0,00	Pausa	a	Depr. Acelerada	a
Data baixa	Valor custo	Valor baixa	Motivo	OBS			

MAQUINAS

3 - 1.2.2.02.00005

Este documento é cópia do original, assinado digitalmente por JOSE CARLOS KALIL FILHO e Tribunal de Justiça do Estado de São Paulo, protocolado em 03/06/2024 às 09:43 , sob o número W41024700053259. Para conferir o original, acesse o site https://esaj.tjsp.jus.br/pastadigital/pg/abrirConferenciaDocumento.do, informe o processo 1004808-43.2024.8.26.0114 e código YqDqzwST.

RELATÓRIO DE BENS PATRIMONIAIS - Todos

ABATEDOURO AGUA DE PEDRA LTDA

CNPJ: 03.852.515/0001-08

Insc. Est. 788050557113

Data Ref.: 04/2024

Código: 1

Descrição: MAQUINAS E EQUIPAMENTOS

Agregado: NAO

Ao Bem :

Observações:

Chapa:	No nota	CNPJ	Razão Social	Inscrição Estadual	UF
	1589	. . / -			

Dados para contabilização

Ativo Imobilizado:

Leasing:

Consórcio:

Implantação:

Valor:

Data aquisição:

Início Deprec.

Taxa Anual:

Término:

Deprec. Acum. Anterior

Taxa acumulada:

31/10/2014

15.000,00

26/09/2014

31/10/2014

10,0000

30/06/2023

1.875,00

12,5000

Depreciação Econômica (CPC 27)

Gerar ajuste: Data Vr. Econômico Início Depreciação Taxa anual / Valor residual Deprec. Acum. Anterior Taxa acumulada

0,00

0,00

0,0000

Crédito Pis / Cofins

Data:

Tipo:

Base p/ Cálculo

0,00

Situações Especiais

Pausa

a

Depr. Acelerada

a

Data baixa

Valor custo

Valor baixa

Motivo

OBS

Código: 6

Descrição: MAQUINAS E EQUIPAMENTOS

Agregado: NAO

Ao Bem :

Observações:

Chapa:	No nota	CNPJ	Razão Social	Inscrição Estadual	UF
	248	11.589.506/0001-02	BISOLO EQUIPAMENTOS INDUSTRIAIS EIRELI	421086859114	SP

Dados para contabilização

Ativo Imobilizado:

Leasing:

Consórcio:

Implantação:

Valor:

Data aquisição:

Início Deprec.

Taxa Anual:

Término:

Deprec. Acum. Anterior

Taxa acumulada:

30/11/2011

13.000,00

24/10/2011

30/11/2011

10,0000

31/08/2017

5.416,50

41,6654

Depreciação Econômica (CPC 27)

Gerar ajuste: Data Vr. Econômico Início Depreciação Taxa anual / Valor residual Deprec. Acum. Anterior Taxa acumulada

0,00

0,00

0,0000

Crédito Pis / Cofins

Data:

Tipo:

Base p/ Cálculo

0,00

Situações Especiais

Pausa

a

Depr. Acelerada

a

Data baixa

Valor custo

Valor baixa

Motivo

OBS

Este documento é cópia do original, assinado digitalmente por JOSE CARLOS KALIL FILHO e Tribunal de Justiça do Estado de São Paulo, protocolado em 03/06/2024 às 09:43 , sob o número W41024700053259 Para conferir o original, acesse o site https://esaj.tjsp.jus.br/pastadigital/pg/abrirConferenciaDocumento.do, informe o processo 1004808-43.2024.8.26.0114 e código YqDqzwST.

RELATÓRIO DE BENS PATRIMONIAIS - Todos

ABATEDOURO AGUA DE PEDRA LTDA

CNPJ: 03.852.515/0001-08

Insc. Est. 788050557113

Data Ref.: 04/2024

Código: 7		Descrição: MAQUINAS E EQUIPAMENTOS			
Agregado: NAO		Ao Bem :			
Observações:					
Chapa:	No nota	CNPJ	Razão Social	Inscrição Estadual	UF
	2069	46.711.974/0001-84	Incofap Ind. e Com. de Farinhas de Penas Ltda	637027947112	SP

Dados para contabilização							
Ativo Imobilizado:		Leasing:			Consórcio:		
Implantação:	Valor:	Data aquisição:	Início Deprec.	Taxa Anual:	Término:	Deprec. Acum. Anterior	Taxa acumulada:
21/09/2012	5.000,00	21/09/2012	31/10/2012	10,0000	30/06/2019	1.625,13	32,5026
Depreciação Econômica (CPC 27)							
Gerar ajuste:	Data	Vr. Econômico	Início Depreciação	Taxa anual / Valor residual	Deprec. Acum. Anterior	Taxa acumulada	
		0,00			0,00	0,0000	
Crédito Pis / Cofins				Situações Especiais			
Data:	Tipo:	Base p/ Cálculo	0,00	Pausa	a	Depr. Acelerada	a
Data baixa	Valor custo	Valor baixa	Motivo	OBS			

Código: 9

Descrição: MAQUINAS E EQUIPAMENTOS

Agregado: NAO

Ao Bem :

Observações:

Chapa:	No nota	CNPJ	Razão Social	Inscrição Estadual	UF
	93	12.389.955/0001-61	INOX PRODUTOS LTDA	692056954117	SP

Dados para contabilização							
Ativo Imobilizado:		Leasing:			Consórcio:		
Implantação:	Valor:	Data aquisição:	Início Deprec.	Taxa Anual:	Término:	Deprec. Acum. Anterior	Taxa acumulada:
30/11/2012	12.895,18	30/11/2012	31/12/2012	10,0000	31/10/2019	3.976,02	30,8334
Depreciação Econômica (CPC 27)							
Gerar ajuste:	Data	Vr. Econômico	Início Depreciação	Taxa anual / Valor residual	Deprec. Acum. Anterior	Taxa acumulada	
		0,00			0,00	0,0000	
Crédito Pis / Cofins				Situações Especiais			
Data:	Tipo:	Base p/ Cálculo	0,00	Pausa	a	Depr. Acelerada	a
Data baixa	Valor custo	Valor baixa	Motivo	OBS			

Este documento é cópia do original, assinado digitalmente por JOSE CARLOS KALIL FILHO e Tribunal de Justiça do Estado de São Paulo, protocolado em 03/06/2024 às 09:43 , sob o número W41024700053259 Para conferir o original, acesse o site https://esaj.tjsp.jus.br/pastadigital/pg/abrirConferenciaDocumento.do, informe o processo 1004808-43.2024.8.26.0114 e código YqDqzwST.

RELATÓRIO DE BENS PATRIMONIAIS - Todos

ABATEDOURO AGUA DE PEDRA LTDA

CNPJ: 03.852.515/0001-08

Insc. Est. 788050557113

Data Ref.: 04/2024

Código: 10		Descrição: MAQUINAS E EQUIPAMENTOS			
Agregado: NAO		Ao Bem :			
Observações:					
Chapa:	No nota	CNPJ	Razão Social	Inscrição Estadual	UF
	3402	00.487.287/0001-26	SHIGUEN REFRIGERACAO LTDA	182063590111	SP

Dados para contabilização							
Ativo Imobilizado:		Leasing:			Consórcio:		
Implantação:	Valor:	Data aquisição:	Início Deprec.	Taxa Anual:	Término:	Deprec. Acum. Anterior	Taxa acumulada:
30/11/2012	30.000,00	30/11/2012	31/12/2012	10,0000	31/10/2019	9.249,63	30,8321
Depreciação Econômica (CPC 27)							
Gerar ajuste:	Data	Vr. Econômico	Início Depreciação	Taxa anual / Valor residual	Deprec. Acum. Anterior	Taxa acumulada	
		0,00			0,00	0,0000	
Crédito Pis / Cofins				Situações Especiais			
Data:	Tipo:	Base p/ Cálculo	0,00	Pausa	a	Depr. Acelerada	a
Data baixa	Valor custo	Valor baixa	Motivo	OBS			

Código: 11

Descrição: MAQUINAS E EQUIPAMENTOS

Agregado: NAO

Ao Bem :

Observações:

Chapa:	No nota	CNPJ	Razão Social	Inscrição Estadual	UF
	32	15.245.382/0001-90	Extract Maquinas e Equipamentos Ltda ME	637180540112	SP

Dados para contabilização							
Ativo Imobilizado:		Leasing:			Consórcio:		
Implantação:	Valor:	Data aquisição:	Início Deprec.	Taxa Anual:	Término:	Deprec. Acum. Anterior	Taxa acumulada:
23/11/2012	11.000,00	23/11/2012	31/12/2012	10,0000	31/10/2019	3.391,42	30,8311
Depreciação Econômica (CPC 27)							
Gerar ajuste:	Data	Vr. Econômico	Início Depreciação	Taxa anual / Valor residual	Deprec. Acum. Anterior	Taxa acumulada	
		0,00			0,00	0,0000	
Crédito Pis / Cofins				Situações Especiais			
Data:	Tipo:	Base p/ Cálculo	0,00	Pausa	a	Depr. Acelerada	a
Data baixa	Valor custo	Valor baixa	Motivo	OBS			

Este documento é cópia do original, assinado digitalmente por JOSE CARLOS KALIL FILHO e Tribunal de Justiça do Estado de São Paulo, protocolado em 03/06/2024 às 09:43 , sob o número W41024700053259. Para conferir o original, acesse o site https://esaj.tjsp.jus.br/pastadigital/pg/abrirConferenciaDocumento.do, informe o processo 1004808-43.2024.8.26.0114 e código YqDqzwST.

RELATÓRIO DE BENS PATRIMONIAIS - Todos

ABATEDOURO AGUA DE PEDRA LTDA

CNPJ: 03.852.515/0001-08

Insc. Est. 788050557113

Data Ref.: 04/2024

Código: 12		Descrição: MAQUINAS E EQUIPAMENTOS			
Agregado: NAO		Ao Bem :			
Observações:					
Chapa:	No nota	CNPJ	Razão Social	Inscrição Estadual	UF
	34071	45.260.411/0001-54	PROINT REPRESENTA COES E COMERCIO LTDA	535081020113	SP

Dados para contabilização							
Ativo Imobilizado:		Leasing:			Consórcio:		
Implantação:	Valor:	Data aquisição:	Início Deprec.	Taxa Anual:	Término:	Deprec. Acum. Anterior	Taxa acumulada:
29/04/2013	8.800,00	29/04/2013	31/05/2013	10,0000	31/08/2020	2.346,56	26,6655
Depreciação Econômica (CPC 27)							
Gerar ajuste:	Data	Vr. Econômico	Início Depreciação	Taxa anual / Valor residual	Deprec. Acum. Anterior	Taxa acumulada	
		0,00			0,00	0,0000	
Crédito Pis / Cofins				Situações Especiais			
Data:	Tipo:	Base p/ Cálculo	0,00	Pausa	a	Depr. Acelerada	a
Data baixa	Valor custo	Valor baixa	Motivo	OBS			

Código: 13

Descrição: MAQUINAS E EQUIPAMENTOS

Agregado: NAO

Ao Bem :

Observações:

Chapa:	No nota	CNPJ	Razão Social	Inscrição Estadual	UF
	13563	04.278.996/0001-52	Hidrovolt Distr Ltda	244867749117	SP

Dados para contabilização							
Ativo Imobilizado:		Leasing:			Consórcio:		
Implantação:	Valor:	Data aquisição:	Início Deprec.	Taxa Anual:	Término:	Deprec. Acum. Anterior	Taxa acumulada:
10/05/2013	1.790,00	10/05/2013	31/05/2013	10,0000	31/08/2020	477,44	26,6726
Depreciação Econômica (CPC 27)							
Gerar ajuste:	Data	Vr. Econômico	Início Depreciação	Taxa anual / Valor residual	Deprec. Acum. Anterior	Taxa acumulada	
		0,00			0,00	0,0000	
Crédito Pis / Cofins				Situações Especiais			
Data:	Tipo:	Base p/ Cálculo	0,00	Pausa	a	Depr. Acelerada	a
Data baixa	Valor custo	Valor baixa	Motivo	OBS			

Este documento é cópia do original, assinado digitalmente por JOSE CARLOS KALIL FILHO e Tribunal de Justiça do Estado de São Paulo, protocolado em 03/06/2024 às 09:43 , sob o número W41024700053259. Para conferir o original, acesse o site https://esaj.tjsp.jus.br/pastadigital/pg/abrirConferenciaDocumento.do, informe o processo 1004808-43.2024.8.26.0114 e código YqDqzwST.

RELATÓRIO DE BENS PATRIMONIAIS - Todos

ABATEDOURO AGUA DE PEDRA LTDA

CNPJ: 03.852.515/0001-08

Insc. Est. 788050557113

Data Ref.: 04/2024

Código: 14		Descrição: MAQUINAS E EQUIPAMENTOS			
Agregado: NAO		Ao Bem :			
Observações:					
Chapa:	No nota	CNPJ	Razão Social	Inscrição Estadual	UF
	1854	08.939.345/0001-17	SGM Trade Comercio Import. e Export. Ltda	148599446113	SP

Dados para contabilização							
Ativo Imobilizado:		Leasing:			Consórcio:		
Implantação:	Valor:	Data aquisição:	Início Deprec.	Taxa Anual:	Término:	Deprec. Acum. Anterior	Taxa acumulada:
28/05/2013	8.200,00	28/05/2013	30/06/2013	10,0000	31/10/2020	2.118,23	25,8321
Depreciação Econômica (CPC 27)							
Gerar ajuste:	Data	Vr. Econômico	Início Depreciação	Taxa anual / Valor residual	Deprec. Acum. Anterior	Taxa acumulada	
		0,00			0,00	0,0000	
Crédito Pis / Cofins				Situações Especiais			
Data:	Tipo:	Base p/ Cálculo	0,00	Pausa	a	Depr. Acelerada	a
Data baixa	Valor custo	Valor baixa	Motivo	OBS			

Código: 15

Descrição: MAQUINAS E EQUIPAMENTOS

Agregado: NAO

Ao Bem :

Observações:

Chapa:	No nota	CNPJ	Razão Social	Inscrição Estadual	UF
	195	17.230.117/0001-64	ROBERTO ANTONIO FUSTAINI - EPP	554042790115	SP

Dados para contabilização							
Ativo Imobilizado:		Leasing:			Consórcio:		
Implantação:	Valor:	Data aquisição:	Início Deprec.	Taxa Anual:	Término:	Deprec. Acum. Anterior	Taxa acumulada:
14/06/2013	1.800,00	14/06/2013	30/06/2015	10,0000	31/10/2024	105,00	5,8333
Depreciação Econômica (CPC 27)							
Gerar ajuste:	Data	Vr. Econômico	Início Depreciação	Taxa anual / Valor residual	Deprec. Acum. Anterior	Taxa acumulada	
		0,00			0,00	0,0000	
Crédito Pis / Cofins				Situações Especiais			
Data:	Tipo:	Base p/ Cálculo	0,00	Pausa	a	Depr. Acelerada	a
Data baixa	Valor custo	Valor baixa	Motivo	OBS			

Este documento é cópia do original, assinado digitalmente por JOSE CARLOS KALIL FILHO e Tribunal de Justiça do Estado de São Paulo, protocolado em 03/06/2024 às 09:43 , sob o número W41024700053259 Para conferir o original, acesse o site https://esaj.tjsp.jus.br/pastadigital/pg/abrirConferenciaDocumento.do, informe o processo 1004808-43.2024.8.26.0114 e código YqDqzwST.

RELATÓRIO DE BENS PATRIMONIAIS - Todos

ABATEDOURO AGUA DE PEDRA LTDA

CNPJ: 03.852.515/0001-08

Insc. Est. 788050557113

Data Ref.: 04/2024

Código: 16		Descrição: MAQUINAS E EQUIPAMENTOS			
Agregado: NAO		Ao Bem :			
Observações:					
Chapa:	No nota	CNPJ	Razão Social	Inscrição Estadual	UF
	1	17.916.865/0001-03	Solidsys Desenvolvimento de Sistema Ltda	651033295110	SP

Dados para contabilização							
Ativo Imobilizado:		Leasing:			Consórcio:		
Implantação:	Valor:	Data aquisição:	Início Deprec.	Taxa Anual:	Término:	Deprec. Acum. Anterior	Taxa acumulada:
20/07/2013	6.500,00	20/07/2013	31/08/2013	10,0000	28/02/2021	1.570,64	24,1637
Depreciação Econômica (CPC 27)							
Gerar ajuste:	Data	Vr. Econômico	Início Depreciação	Taxa anual / Valor residual	Deprec. Acum. Anterior	Taxa acumulada	
		0,00			0,00	0,0000	
Crédito Pis / Cofins				Situações Especiais			
Data:	Tipo:	Base p/ Cálculo	0,00	Pausa	a	Depr. Acelerada	a
Data baixa	Valor custo	Valor baixa	Motivo	OBS			

Código: 17

Descrição: MAQUINAS E EQUIPAMENTOS

Agregado: NAO

Ao Bem :

Observações:

Chapa:	No nota	CNPJ	Razão Social	Inscrição Estadual	UF
	1974	60.983.897/0001-42	Greco Máquinas Ltda	105671846113	SP

Dados para contabilização							
Ativo Imobilizado:		Leasing:			Consórcio:		
Implantação:	Valor:	Data aquisição:	Início Deprec.	Taxa Anual:	Término:	Deprec. Acum. Anterior	Taxa acumulada:
18/07/2013	1.536,00	18/07/2013	31/08/2013	10,0000	28/02/2021	371,20	24,1667
Depreciação Econômica (CPC 27)							
Gerar ajuste:	Data	Vr. Econômico	Início Depreciação	Taxa anual / Valor residual	Deprec. Acum. Anterior	Taxa acumulada	
		0,00			0,00	0,0000	
Crédito Pis / Cofins				Situações Especiais			
Data:	Tipo:	Base p/ Cálculo	0,00	Pausa	a	Depr. Acelerada	a
Data baixa	Valor custo	Valor baixa	Motivo	OBS			

Este documento é cópia do original, assinado digitalmente por JOSE CARLOS KALIL FILHO e Tribunal de Justiça do Estado de São Paulo, protocolado em 03/06/2024 às 09:43 , sob o número W41024700053259 Para conferir o original, acesse o site https://esaj.tjsp.jus.br/pastadigital/pg/abrirConferenciaDocumento.do, informe o processo 1004808-43.2024.8.26.0114 e código YqDqzwST.

RELATÓRIO DE BENS PATRIMONIAIS - Todos

ABATEDOURO AGUA DE PEDRA LTDA

CNPJ: 03.852.515/0001-08

Insc. Est. 788050557113

Data Ref.: 04/2024

Código: 18		Descrição: MAQUINAS E EQUIPAMENTOS			
Agregado: NAO		Ao Bem :			
Observações:					
Chapa:	No nota	CNPJ	Razão Social	Inscrição Estadual	UF
	306	17.230.117/0001-64	ROBERTO ANTONIO FUSTA INI - EPP	554042790115	SP

Dados para contabilização							
Ativo Imobilizado:		Leasing:			Consórcio:		
Implantação:	Valor:	Data aquisição:	Início Deprec.	Taxa Anual:	Término:	Deprec. Acum. Anterior	Taxa acumulada:
13/08/2013	10.000,00	13/08/2013	31/08/2013	10,0000	28/02/2021	2.416,57	24,1657
Depreciação Econômica (CPC 27)							
Gerar ajuste:	Data	Vr. Econômico	Início Depreciação	Taxa anual / Valor residual	Deprec. Acum. Anterior	Taxa acumulada	
		0,00			0,00	0,0000	
Crédito Pis / Cofins				Situações Especiais			
Data:	Tipo:	Base p/ Cálculo	0,00	Pausa	a	Depr. Acelerada	a
Data baixa	Valor custo	Valor baixa	Motivo	OBS			

Código: 19

Descrição: MAQUINAS E EQUIPAMENTOS

Agregado: NAO

Ao Bem :

Observações:

Chapa:	No nota	CNPJ	Razão Social	Inscrição Estadual	UF
	4701	00.487.287/0001-26	SHIGUEN REFRIGERACAO LTDA	182063590111	SP

Dados para contabilização							
Ativo Imobilizado:		Leasing:			Consórcio:		
Implantação:	Valor:	Data aquisição:	Início Deprec.	Taxa Anual:	Término:	Deprec. Acum. Anterior	Taxa acumulada:
27/09/2013	46.500,00	27/09/2013	31/10/2013	10,0000	30/06/2021	10.461,96	22,4988
Depreciação Econômica (CPC 27)							
Gerar ajuste:	Data	Vr. Econômico	Início Depreciação	Taxa anual / Valor residual	Deprec. Acum. Anterior	Taxa acumulada	
		0,00			0,00	0,0000	
Crédito Pis / Cofins				Situações Especiais			
Data:	Tipo:	Base p/ Cálculo	0,00	Pausa	a	Depr. Acelerada	a
Data baixa	Valor custo	Valor baixa	Motivo	OBS			

Este documento é cópia do original, assinado digitalmente por JOSE CARLOS KALIL FILHO e Tribunal de Justiça do Estado de São Paulo, protocolado em 03/06/2024 às 09:43 , sob o número W41024700053259. Para conferir o original, acesse o site https://esaj.tjsp.jus.br/pastadigital/pg/abrirConferenciaDocumento.do, informe o processo 1004808-43.2024.8.26.0114 e código YqDqzwST.

RELATÓRIO DE BENS PATRIMONIAIS - Todos

ABATEDOURO AGUA DE PEDRA LTDA

CNPJ: 03.852.515/0001-08

Insc. Est. 788050557113

Data Ref.: 04/2024

Código: 20		Descrição: MAQUINAS E EQUIPAMENTOS			
Agregado: NAO		Ao Bem :			
Observações:					
Chapa:	No nota	CNPJ	Razão Social	Inscrição Estadual	UF
	1189	11.589.506/0001-02	BISOLO EQUIPAMENTOS INDUSTRIAIS EIRELI	421086859114	SP

Dados para contabilização							
Ativo Imobilizado:		Leasing:			Consórcio:		
Implantação:	Valor:	Data aquisição:	Início Deprec.	Taxa Anual:	Término:	Deprec. Acum. Anterior	Taxa acumulada:
25/10/2013	5.000,00	25/10/2013	30/11/2013	10,0000	31/08/2021	1.083,42	21,6684
Depreciação Econômica (CPC 27)							
Gerar ajuste:	Data	Vr. Econômico	Início Depreciação	Taxa anual / Valor residual	Deprec. Acum. Anterior	Taxa acumulada	
		0,00			0,00	0,0000	
Crédito Pis / Cofins				Situações Especiais			
Data:	Tipo:	Base p/ Cálculo	0,00	Pausa	a	Depr. Acelerada	a
Data baixa	Valor custo	Valor baixa	Motivo	OBS			

Código: 21

Descrição: MAQUINAS E EQUIPAMENTOS

Agregado: NAO

Ao Bem :

Observações:

Chapa:	No nota	CNPJ	Razão Social	Inscrição Estadual	UF
	709	67.671.222/0001-07	FRANGOESTE AVICULTURA LTDA	692006159115	SP

Dados para contabilização							
Ativo Imobilizado:		Leasing:			Consórcio:		
Implantação:	Valor:	Data aquisição:	Início Deprec.	Taxa Anual:	Término:	Deprec. Acum. Anterior	Taxa acumulada:
19/11/2013	27.000,00	19/11/2013	31/12/2013	10,0000	31/10/2021	5.624,75	20,8324
Depreciação Econômica (CPC 27)							
Gerar ajuste:	Data	Vr. Econômico	Início Depreciação	Taxa anual / Valor residual	Deprec. Acum. Anterior	Taxa acumulada	
		0,00			0,00	0,0000	
Crédito Pis / Cofins				Situações Especiais			
Data:	Tipo:	Base p/ Cálculo	0,00	Pausa	a	Depr. Acelerada	a
Data baixa	Valor custo	Valor baixa	Motivo	OBS			

RELATÓRIO DE BENS PATRIMONIAIS - Todos

ABATEDOURO AGUA DE PEDRA LTDA

CNPJ: 03.852.515/0001-08

Insc. Est. 788050557113

Data Ref.: 04/2024

Código: 24		Descrição: AQUECEDOR DE AGUA A GAS			
Agregado: NAO		Ao Bem :			
Observações:					
Chapa:	No nota	CNPJ	Razão Social	Inscrição Estadual	UF
	4311	08.939.345/0001-17	SGM Trade Comercio Import. e Export. Ltda	148599446113	SP

Dados para contabilização							
Ativo Imobilizado:		Leasing:			Consórcio:		
Implantação:	Valor:	Data aquisição:	Início Deprec.	Taxa Anual:	Término:	Deprec. Acum. Anterior	Taxa acumulada:
13/05/2016	1.801,00	13/05/2016	13/05/2016	10,0000	30/04/2026	0,00	0,0000
Depreciação Econômica (CPC 27)							
Gerar ajuste:	Data	Vr. Econômico	Início Depreciação	Taxa anual / Valor residual	Deprec. Acum. Anterior	Taxa acumulada	
		0,00			0,00	0,0000	
Crédito Pis / Cofins				Situações Especiais			
Data:	Tipo:	Base p/ Cálculo	0,00	Pausa	a	Depr. Acelerada	a
Data baixa	Valor custo	Valor baixa	Motivo	OBS			

Código: 25

Descrição: EQUIPAMENTOS INDUSTRIAIS

Agregado: NAO

Ao Bem :

Observações:

Chapa:	No nota	CNPJ	Razão Social	Inscrição Estadual	UF
	2427	11.589.506/0001-02	BISOLO EQUIPAMENTOS INDUSTRIAIS EIRELI	421086859114	SP

Dados para contabilização							
Ativo Imobilizado:		Leasing:			Consórcio:		
Implantação:	Valor:	Data aquisição:	Início Deprec.	Taxa Anual:	Término:	Deprec. Acum. Anterior	Taxa acumulada:
28/10/2016	23.200,00	28/10/2016	28/10/2016	10,0000	30/09/2026	0,00	0,0000
Depreciação Econômica (CPC 27)							
Gerar ajuste:	Data	Vr. Econômico	Início Depreciação	Taxa anual / Valor residual	Deprec. Acum. Anterior	Taxa acumulada	
		0,00			0,00	0,0000	
Crédito Pis / Cofins				Situações Especiais			
Data:	Tipo:	Base p/ Cálculo	0,00	Pausa	a	Depr. Acelerada	a
Data baixa	Valor custo	Valor baixa	Motivo	OBS			

Este documento é cópia do original, assinado digitalmente por JOSE CARLOS KALIL FILHO e Tribunal de Justiça do Estado de São Paulo, protocolado em 03/06/2024 às 09:43 , sob o número W41024700053259. Para conferir o original, acesse o site https://esaj.tjsp.jus.br/pastadigital/pg/abrirConferenciaDocumento.do, informe o processo 1004808-43.2024.8.26.0114 e código YqDqzwST.

RELATÓRIO DE BENS PATRIMONIAIS - Todos

ABATEDOURO AGUA DE PEDRA LTDA

CNPJ: 03.852.515/0001-08

Insc. Est. 788050557113

Data Ref.: 04/2024

Código: 26		Descrição: EXAUSTORES EOLICOS			
Agregado: NAO		Ao Bem :			
Observações:					
Chapa:	No nota	CNPJ	Razão Social	Inscrição Estadual	UF
	1904	05.423.543/0001-35	EXAUSTORES BERTANHA LTDA - ME	265088999119	SP

Dados para contabilização							
Ativo Imobilizado:				Leasing:		Consórcio:	
Implantação:	Valor:	Data aquisição:	Início Deprec.	Taxa Anual:	Término:	Deprec. Acum. Anterior	Taxa acumulada:
17/10/2016	3.380,00	17/10/2016	17/10/2016	10,0000	30/09/2026	0,00	0,0000
Depreciação Econômica (CPC 27)							
Gerar ajuste:	Data	Vr. Econômico	Início Depreciação	Taxa anual / Valor residual	Deprec. Acum. Anterior	Taxa acumulada	
		0,00			0,00	0,0000	
Crédito Pis / Cofins				Situações Especiais			
Data:	Tipo:	Base p/ Cálculo	0,00	Pausa	a	Depr. Acelerada	a
Data baixa	Valor custo	Valor baixa	Motivo	OBS			

Código: 27

Descrição: UMIDIFICADOR A VARI O

Agregado: NAO

Ao Bem :

Observações:

Chapa:	No nota	CNPJ	Razão Social	Inscrição Estadual	UF
	429	09.150.975/0001-70	EQUIPAMENTOS AVÍCOLAS TIETÊ LTDA	692109143116	SP

Dados para contabilização							
Ativo Imobilizado:				Leasing:		Consórcio:	
Implantação:	Valor:	Data aquisição:	Início Deprec.	Taxa Anual:	Término:	Deprec. Acum. Anterior	Taxa acumulada:
08/11/2016	1.820,00	08/11/2016	08/11/2016	10,0000	31/10/2026	0,00	0,0000
Depreciação Econômica (CPC 27)							
Gerar ajuste:	Data	Vr. Econômico	Início Depreciação	Taxa anual / Valor residual	Deprec. Acum. Anterior	Taxa acumulada	
		0,00			0,00	0,0000	
Crédito Pis / Cofins				Situações Especiais			
Data:	Tipo:	Base p/ Cálculo	0,00	Pausa	a	Depr. Acelerada	a
Data baixa	Valor custo	Valor baixa	Motivo	OBS			

RELATÓRIO DE BENS PATRIMONIAIS - Todos

ABATEDOURO AGUA DE PEDRA LTDA

CNPJ: 03.852.515/0001-08

Insc. Est. 788050557113

Data Ref.: 04/2024

Código: 28		Descrição: FILTRO PRENSA JULIAN MODELO F760			
Agregado: NAO		Ao Bem :			
Observações:					
Chapa:	No nota	CNPJ	Razão Social	Inscrição Estadual	UF
	2761	44.774.016/0001-27	PEDRO VALDOMIRO JULIAN EIRELI	401025491118	SP

Dados para contabilização							
Ativo Imobilizado:		Leasing:			Consórcio:		
Implantação:	Valor:	Data aquisição:	Início Deprec.	Taxa Anual:	Término:	Deprec. Acum. Anterior	Taxa acumulada:
07/12/2016	150.000,00	07/12/2016	07/12/2016	10,0000	30/11/2026	0,00	0,0000
Depreciação Econômica (CPC 27)							
Gerar ajuste:	Data	Vr. Econômico	Início Depreciação	Taxa anual / Valor residual	Deprec. Acum. Anterior	Taxa acumulada	
		0,00			0,00	0,0000	
Crédito Pis / Cofins				Situações Especiais			
Data:	Tipo:	Base p/ Cálculo	0,00	Pausa	a	Depr. Acelerada	a
Data baixa	Valor custo	Valor baixa	Motivo	OBS			

Código: 32		Descrição: CLIMATIZADORES			
Agregado: NAO		Ao Bem :			
Observações:					
Chapa:	No nota	CNPJ	Razão Social	Inscrição Estadual	UF
	51	23.027.552/0001-99	ECO AMERICA CLIMATIZADORES LTDA - EPP	165280133119	SP

Dados para contabilização							
Ativo Imobilizado:		Leasing:			Consórcio:		
Implantação:	Valor:	Data aquisição:	Início Deprec.	Taxa Anual:	Término:	Deprec. Acum. Anterior	Taxa acumulada:
22/03/2017	53.999,98	22/03/2017	22/03/2017	10,0000	28/02/2027	0,00	0,0000
Depreciação Econômica (CPC 27)							
Gerar ajuste:	Data	Vr. Econômico	Início Depreciação	Taxa anual / Valor residual	Deprec. Acum. Anterior	Taxa acumulada	
		0,00			0,00	0,0000	
Crédito Pis / Cofins				Situações Especiais			
Data:	Tipo:	Base p/ Cálculo	0,00	Pausa	a	Depr. Acelerada	a
Data baixa	Valor custo	Valor baixa	Motivo	OBS			

Este documento é cópia do original, assinado digitalmente por JOSE CARLOS KALIL FILHO e Tribunal de Justiça do Estado de São Paulo, protocolado em 03/06/2024 às 09:43 , sob o número W41024700053259 Para conferir o original, acesse o site https://esaj.tjsp.jus.br/pastadigital/pg/abrirConferenciaDocumento.do, informe o processo 1004808-43.2024.8.26.0114 e código YqDqzwST.

RELATÓRIO DE BENS PATRIMONIAIS - Todos

ABATEDOURO AGUA DE PEDRA LTDA

CNPJ: 03.852.515/0001-08

Insc. Est. 788050557113

Data Ref.: 04/2024

Código: 35		Descrição: COMPRESSORES			
Agregado: NAO		Ao Bem :			
Observações:					
Chapa:	No nota	CNPJ	Razão Social	Inscrição Estadual	UF
	2705	00.029.808/0001-00	AMERICA LATINA REFRIGERACAO LTDA	114128724111	SP

Dados para contabilização							
Ativo Imobilizado:		Leasing:			Consórcio:		
Implantação:	Valor:	Data aquisição:	Início Deprec.	Taxa Anual:	Término:	Deprec. Acum. Anterior	Taxa acumulada:
08/06/2017	400.000,00	08/06/2017	08/06/2017	10,0000	31/05/2027	0,00	0,0000
Depreciação Econômica (CPC 27)							
Gerar ajuste:	Data	Vr. Econômico	Início Depreciação	Taxa anual / Valor residual	Deprec. Acum. Anterior	Taxa acumulada	
		0,00			0,00	0,0000	
Crédito Pis / Cofins				Situações Especiais			
Data:	Tipo:	Base p/ Cálculo	0,00	Pausa	a	Depr. Acelerada	a
Data baixa	Valor custo	Valor baixa	Motivo	OBS			

Código: 36

Descrição: RESERVATORIO

Agregado: NAO

Ao Bem :

Observações:

Chapa:	No nota	CNPJ	Razão Social	Inscrição Estadual	UF
		. . / -			

Dados para contabilização							
Ativo Imobilizado:		Leasing:			Consórcio:		
Implantação:	Valor:	Data aquisição:	Início Deprec.	Taxa Anual:	Término:	Deprec. Acum. Anterior	Taxa acumulada:
24/07/2017	12.500,00	24/07/2017	24/07/2017	10,0000	30/06/2027	0,00	0,0000
Depreciação Econômica (CPC 27)							
Gerar ajuste:	Data	Vr. Econômico	Início Depreciação	Taxa anual / Valor residual	Deprec. Acum. Anterior	Taxa acumulada	
		0,00			0,00	0,0000	
Crédito Pis / Cofins				Situações Especiais			
Data:	Tipo:	Base p/ Cálculo	0,00	Pausa	a	Depr. Acelerada	a
Data baixa	Valor custo	Valor baixa	Motivo	OBS			

RELATÓRIO DE BENS PATRIMONIAIS - Todos

ABATEDOURO AGUA DE PEDRA LTDA

CNPJ: 03.852.515/0001-08

Insc. Est. 788050557113

Data Ref.: 04/2024

Código: 37

Agregado: NAO

Observações:

Descrição: EVAPORADOR

Ao Bem :

Chapa:

No nota

CNPJ

Razão Social

Inscrição Estadual

UF

162

11.770.381/0001-04

MAURICIO MORENILLA JUNIOR REFRIGERACAO EPP

147114546117

SP

Dados para contabilização

Ativo Imobilizado:

Leasing:

Consórcio:

Implantação:

Valor:

Data aquisição:

Início Deprec.

Taxa Anual:

Término:

Deprec. Acum. Anterior

Taxa acumulada:

20/07/2017

70.260,00

20/07/2017

20/07/2017

10,0000

30/06/2027

0,00

0,0000

Depreciação Econômica (CPC 27)

Gerar ajuste:

Data

Vr. Econômico

Início Depreciação

Taxa anual / Valor residual

Deprec. Acum. Anterior

Taxa acumulada

0,00

0,00

0,0000

Crédito Pis / Cofins

Situações Especiais

Data:

Tipo:

Base p/ Cálculo

0,00

Pausa

a

Depr. Acelerada

a

Data baixa

Valor custo

Valor baixa

Motivo

OBS

Código: 40

Agregado: NAO

Observações:

Descrição: UNIAO ROTATIVA

Ao Bem :

Chapa:

No nota

CNPJ

Razão Social

Inscrição Estadual

UF

242

23.501.250/0001-00

INDELBRAS MAQUINAS INDUSTRIAIS LTDA - EPP

401225890112

SP

Dados para contabilização

Ativo Imobilizado:

Leasing:

Consórcio:

Implantação:

Valor:

Data aquisição:

Início Deprec.

Taxa Anual:

Término:

Deprec. Acum. Anterior

Taxa acumulada:

21/08/2017

1.750,00

21/08/2017

21/08/2017

10,0000

31/07/2027

0,00

0,0000

Depreciação Econômica (CPC 27)

Gerar ajuste:

Data

Vr. Econômico

Início Depreciação

Taxa anual / Valor residual

Deprec. Acum. Anterior

Taxa acumulada

0,00

0,00

0,0000

Crédito Pis / Cofins

Situações Especiais

Data:

Tipo:

Base p/ Cálculo

0,00

Pausa

a

Depr. Acelerada

a

Data baixa

Valor custo

Valor baixa

Motivo

OBS

Este documento é cópia do original, assinado digitalmente por JOSE CARLOS KALIL FILHO e Tribunal de Justiça do Estado de São Paulo, protocolado em 03/06/2024 às 09:43 , sob o número W41024700053259 Para conferir o original, acesse o site https://esaj.tjsp.jus.br/pastadigital/pg/abrirConferenciaDocumento.do, informe o processo 1004808-43.2024.8.26.0114 e código YqDqzwST.

RELATÓRIO DE BENS PATRIMONIAIS - Todos

ABATEDOURO AGUA DE PEDRA LTDA

CNPJ: 03.852.515/0001-08

Insc. Est. 788050557113

Data Ref.: 04/2024

Código: 43		Descrição: SISTEMA REFRIGERACAO			
Agregado: NAO		Ao Bem :			
Observações:					
Chapa:	No nota	CNPJ	Razão Social	Inscrição Estadual	UF
	166	11.770.381/0001-04	MAURICIO MORENILLA JUNIOR REFRIGERACAO EPP	147114546117	SP

Dados para contabilização							
Ativo Imobilizado:		Leasing:			Consórcio:		
Implantação:	Valor:	Data aquisição:	Início Deprec.	Taxa Anual:	Término:	Deprec. Acum. Anterior	Taxa acumulada:
07/08/2017	28.676,81	07/08/2017	07/08/2017	10,0000	31/07/2027	0,00	0,0000
Depreciação Econômica (CPC 27)							
Gerar ajuste:	Data	Vr. Econômico	Início Depreciação	Taxa anual / Valor residual	Deprec. Acum. Anterior	Taxa acumulada	
		0,00			0,00	0,0000	
Crédito Pis / Cofins				Situações Especiais			
Data:	Tipo:	Base p/ Cálculo	0,00	Pausa	a	Depr. Acelerada	a
Data baixa	Valor custo	Valor baixa	Motivo	OBS			

Código: 44

Descrição: SISTEMA REFRIGERACAO

Agregado: NAO

Ao Bem :

Observações:

Chapa:	No nota	CNPJ	Razão Social	Inscrição Estadual	UF
	259247	49.934.250/0013-21	INOX - TECH COMERCIO DE ACOS INOXIDAVEIS LTDA	581149680116	SP

Dados para contabilização							
Ativo Imobilizado:		Leasing:			Consórcio:		
Implantação:	Valor:	Data aquisição:	Início Deprec.	Taxa Anual:	Término:	Deprec. Acum. Anterior	Taxa acumulada:
08/08/2017	4.730,04	08/08/2017	08/08/2017	10,0000	31/07/2027	0,00	0,0000
Depreciação Econômica (CPC 27)							
Gerar ajuste:	Data	Vr. Econômico	Início Depreciação	Taxa anual / Valor residual	Deprec. Acum. Anterior	Taxa acumulada	
		0,00			0,00	0,0000	
Crédito Pis / Cofins				Situações Especiais			
Data:	Tipo:	Base p/ Cálculo	0,00	Pausa	a	Depr. Acelerada	a
Data baixa	Valor custo	Valor baixa	Motivo	OBS			

Este documento é cópia do original, assinado digitalmente por JOSE CARLOS KALIL FILHO e Tribunal de Justiça do Estado de São Paulo, protocolado em 03/06/2024 às 09:43 , sob o número W41024700053259 Para conferir o original, acesse o site https://esaj.tjsp.jus.br/pastadigital/pg/abrirConferenciaDocumento.do, informe o processo 1004808-43.2024.8.26.0114 e código YqDqzwST.

RELATÓRIO DE BENS PATRIMONIAIS - Todos

ABATEDOURO AGUA DE PEDRA LTDA

CNPJ: 03.852.515/0001-08

Insc. Est. 788050557113

Data Ref.: 04/2024

Código: 45		Descrição: SISTEMA REFFRIGERAÇÃO			
Agregado: NAO		Ao Bem :			
Observações:					
Chapa:	No nota	CNPJ	Razão Social	Inscrição Estadual	UF
	258675	49.934.250/0013-21	INOX - TECH COMERCIO DE ACOS INOXIDAVEIS LTDA	581149680116	SP

Dados para contabilização							
Ativo Imobilizado:		Leasing:			Consórcio:		
Implantação:	Valor:	Data aquisição:	Início Deprec.	Taxa Anual:	Término:	Deprec. Acum. Anterior	Taxa acumulada:
03/08/2017	4.688,71	03/08/2017	03/08/2017	10,0000	31/07/2027	0,00	0,0000
Depreciação Econômica (CPC 27)							
Gerar ajuste:	Data	Vr. Econômico	Início Depreciação	Taxa anual / Valor residual	Deprec. Acum. Anterior	Taxa acumulada	
		0,00			0,00	0,0000	
Crédito Pis / Cofins				Situações Especiais			
Data:	Tipo:	Base p/ Cálculo	0,00	Pausa	a	Depr. Acelerada	a
Data baixa	Valor custo	Valor baixa	Motivo	OBS			

Código: 46

Descrição: CALDEIRA

Agregado: NAO

Ao Bem :

Observações:

Chapa:	No nota	CNPJ	Razão Social	Inscrição Estadual	UF
		. . / -			

Dados para contabilização							
Ativo Imobilizado:		Leasing:			Consórcio:		
Implantação:	Valor:	Data aquisição:	Início Deprec.	Taxa Anual:	Término:	Deprec. Acum. Anterior	Taxa acumulada:
01/09/2017	50.000,00	08/05/2017	01/09/2017	10,0000	31/08/2027	0,00	0,0000
Depreciação Econômica (CPC 27)							
Gerar ajuste:	Data	Vr. Econômico	Início Depreciação	Taxa anual / Valor residual	Deprec. Acum. Anterior	Taxa acumulada	
		0,00			0,00	0,0000	
Crédito Pis / Cofins				Situações Especiais			
Data:	Tipo:	Base p/ Cálculo	0,00	Pausa	a	Depr. Acelerada	a
Data baixa	Valor custo	Valor baixa	Motivo	OBS			

Este documento é cópia do original, assinado digitalmente por JOSE CARLOS KALIL FILHO e Tribunal de Justiça do Estado de São Paulo, protocolado em 03/06/2024 às 09:43 , sob o número W41024700053259. Para conferir o original, acesse o site https://esaj.tjsp.jus.br/pastadigital/pg/abrirConferenciaDocumento.do, informe o processo 1004808-43.2024.8.26.0114 e código YqDqzwST.

RELATÓRIO DE BENS PATRIMONIAIS - Todos

ABATEDOURO AGUA DE PEDRA LTDA

CNPJ: 03.852.515/0001-08

Insc. Est. 788050557113

Data Ref.: 04/2024

Código: 50		Descrição: SISTEMA FRIO			
Agregado: NAO		Ao Bem :			
Observações:					
Chapa:	No nota	CNPJ	Razão Social	Inscrição Estadual	UF
	266240	49.934.250/0013-21	INOX - TECH COMERCIO DE ACOS INOXIDAVEIS LTDA	581149680116	SP

Dados para contabilização							
Ativo Imobilizado:		Leasing:			Consórcio:		
Implantação:	Valor:	Data aquisição:	Início Deprec.	Taxa Anual:	Término:	Deprec. Acum. Anterior	Taxa acumulada:
21/09/2017	3.924,90	21/09/2017	21/09/2017	10,0000	31/08/2027	0,00	0,0000
Depreciação Econômica (CPC 27)							
Gerar ajuste:	Data	Vr. Econômico	Início Depreciação	Taxa anual / Valor residual	Deprec. Acum. Anterior	Taxa acumulada	
		0,00			0,00	0,0000	
Crédito Pis / Cofins				Situações Especiais			
Data:	Tipo:	Base p/ Cálculo	0,00	Pausa	a	Depr. Acelerada	a
Data baixa	Valor custo	Valor baixa	Motivo	OBS			

Código: 53

Descrição: SISTEMA FRIO

Agregado: NAO

Ao Bem :

Observações:

Chapa:	No nota	CNPJ	Razão Social	Inscrição Estadual	UF
	269639	49.934.250/0013-21	INOX - TECH COMERCIO DE ACOS INOXIDAVEIS LTDA	581149680116	SP

Dados para contabilização							
Ativo Imobilizado:		Leasing:			Consórcio:		
Implantação:	Valor:	Data aquisição:	Início Deprec.	Taxa Anual:	Término:	Deprec. Acum. Anterior	Taxa acumulada:
11/10/2017	925,35	11/10/2017	11/10/2017	10,0000	30/09/2027	0,00	0,0000
Depreciação Econômica (CPC 27)							
Gerar ajuste:	Data	Vr. Econômico	Início Depreciação	Taxa anual / Valor residual	Deprec. Acum. Anterior	Taxa acumulada	
		0,00			0,00	0,0000	
Crédito Pis / Cofins				Situações Especiais			
Data:	Tipo:	Base p/ Cálculo	0,00	Pausa	a	Depr. Acelerada	a
Data baixa	Valor custo	Valor baixa	Motivo	OBS			

Este documento é cópia do original, assinado digitalmente por JOSE CARLOS KALIL FILHO e Tribunal de Justiça do Estado de São Paulo, protocolado em 03/06/2024 às 09:43 , sob o número W41024700053259 Para conferir o original, acesse o site https://esaj.tjsp.jus.br/pastadigital/pg/abrirConferenciaDocumento.do, informe o processo 1004808-43.2024.8.26.0114 e código YqDqzwST.

RELATÓRIO DE BENS PATRIMONIAIS - Todos

ABATEDOURO AGUA DE PEDRA LTDA

CNPJ: 03.852.515/0001-08

Insc. Est. 788050557113

Data Ref.: 04/2024

Código: 54		Descrição: SISTEMA FRIO			
Agregado: NAO		Ao Bem :			
Observações:					
Chapa:	No nota	CNPJ	Razão Social	Inscrição Estadual	UF
	272632	49.934.250/0013-21	INOX - TECH COMERCIO DE ACOS INOXIDAVEIS LTDA	581149680116	SP

Dados para contabilização							
Ativo Imobilizado:		Leasing:			Consórcio:		
Implantação:	Valor:	Data aquisição:	Início Deprec.	Taxa Anual:	Término:	Deprec. Acum. Anterior	Taxa acumulada:
30/10/2017	125,24	30/10/2017	30/10/2017	10,0000	30/09/2027	0,00	0,0000
Depreciação Econômica (CPC 27)							
Gerar ajuste:	Data	Vr. Econômico	Início Depreciação	Taxa anual / Valor residual	Deprec. Acum. Anterior	Taxa acumulada	
		0,00			0,00	0,0000	
Crédito Pis / Cofins				Situações Especiais			
Data:	Tipo:	Base p/ Cálculo	0,00	Pausa	a	Depr. Acelerada	a
Data baixa	Valor custo	Valor baixa	Motivo	OBS			

Código: 55

Descrição: SISTEMAS FRIO

Agregado: NAO

Ao Bem :

Observações:

Chapa:	No nota	CNPJ	Razão Social	Inscrição Estadual	UF
	272634	49.934.250/0013-21	INOX - TECH COMERCIO DE ACOS INOXIDAVEIS LTDA	581149680116	SP

Dados para contabilização							
Ativo Imobilizado:		Leasing:			Consórcio:		
Implantação:	Valor:	Data aquisição:	Início Deprec.	Taxa Anual:	Término:	Deprec. Acum. Anterior	Taxa acumulada:
30/10/2017	21,95	30/10/2017	30/10/2017	10,0000	30/09/2027	0,00	0,0000
Depreciação Econômica (CPC 27)							
Gerar ajuste:	Data	Vr. Econômico	Início Depreciação	Taxa anual / Valor residual	Deprec. Acum. Anterior	Taxa acumulada	
		0,00			0,00	0,0000	
Crédito Pis / Cofins				Situações Especiais			
Data:	Tipo:	Base p/ Cálculo	0,00	Pausa	a	Depr. Acelerada	a
Data baixa	Valor custo	Valor baixa	Motivo	OBS			

Este documento é cópia do original, assinado digitalmente por JOSE CARLOS KALIL FILHO e Tribunal de Justiça do Estado de São Paulo, protocolado em 03/06/2024 às 09:43 , sob o número W41024700053259. Para conferir o original, acesse o site https://esaj.tjsp.jus.br/pastadigital/pg/abrirConferenciaDocumento.do, informe o processo 1004808-43.2024.8.26.0114 e código YqDqzwST.

RELATÓRIO DE BENS PATRIMONIAIS - Todos

ABATEDOURO AGUA DE PEDRA LTDA

CNPJ: 03.852.515/0001-08

Insc. Est. 788050557113

Data Ref.: 04/2024

Código: 56		Descrição: SISTEMA FRIO			
Agregado: NAO		Ao Bem :			
Observações:					
Chapa:	No nota	CNPJ	Razão Social	Inscrição Estadual	UF
	272636	49.934.250/0013-21	INOX - TECH COMERCIO DE ACOS INOXIDAVEIS LTDA	581149680116	SP

Dados para contabilização							
Ativo Imobilizado:		Leasing:			Consórcio:		
Implantação:	Valor:	Data aquisição:	Início Deprec.	Taxa Anual:	Término:	Deprec. Acum. Anterior	Taxa acumulada:
30/10/2017	1.583,89	30/10/2017	30/10/2017	10,0000	30/09/2027	0,00	0,0000
Depreciação Econômica (CPC 27)							
Gerar ajuste:	Data	Vr. Econômico	Início Depreciação	Taxa anual / Valor residual	Deprec. Acum. Anterior	Taxa acumulada	
		0,00			0,00	0,0000	
Crédito Pis / Cofins				Situações Especiais			
Data:	Tipo:	Base p/ Cálculo	0,00	Pausa	a	Depr. Acelerada	a
Data baixa	Valor custo	Valor baixa	Motivo	OBS			

Código: 57

Descrição: EVAPORADOR

Agregado: NAO

Ao Bem :

Observações:

Chapa:	No nota	CNPJ	Razão Social	Inscrição Estadual	UF
	176	11.770.381/0001-04	MAURICIO MORENILLA JUNIOR REFRIGERACAO EPP	147114546117	SP

Dados para contabilização							
Ativo Imobilizado:		Leasing:			Consórcio:		
Implantação:	Valor:	Data aquisição:	Início Deprec.	Taxa Anual:	Término:	Deprec. Acum. Anterior	Taxa acumulada:
24/10/2017	14.280,00	24/10/2017	24/10/2017	10,0000	30/09/2027	0,00	0,0000
Depreciação Econômica (CPC 27)							
Gerar ajuste:	Data	Vr. Econômico	Início Depreciação	Taxa anual / Valor residual	Deprec. Acum. Anterior	Taxa acumulada	
		0,00			0,00	0,0000	
Crédito Pis / Cofins				Situações Especiais			
Data:	Tipo:	Base p/ Cálculo	0,00	Pausa	a	Depr. Acelerada	a
Data baixa	Valor custo	Valor baixa	Motivo	OBS			

RELATÓRIO DE BENS PATRIMONIAIS - Todos

ABATEDOURO AGUA DE PEDRA LTDA

CNPJ: 03.852.515/0001-08

Insc. Est. 788050557113

Data Ref.: 04/2024

Código: 58		Descrição: SISTEMA FRIO			
Agregado: NAO		Ao Bem :			
Observações:					
Chapa:	No nota	CNPJ	Razão Social	Inscrição Estadual	UF
	516278	56.545.742/0001-57	DIMENSIONAL EQUIPAMENTOS ELETRICOS LTDA	417068993117	SP

Dados para contabilização							
Ativo Imobilizado:		Leasing:			Consórcio:		
Implantação:	Valor:	Data aquisição:	Início Deprec.	Taxa Anual:	Término:	Deprec. Acum. Anterior	Taxa acumulada:
31/10/2017	6.479,20	31/10/2017	31/10/2017	10,0000	30/09/2027	0,00	0,0000
Depreciação Econômica (CPC 27)							
Gerar ajuste:	Data	Vr. Econômico	Início Depreciação	Taxa anual / Valor residual	Deprec. Acum. Anterior	Taxa acumulada	
		0,00			0,00	0,0000	
Crédito Pis / Cofins				Situações Especiais			
Data:	Tipo:	Base p/ Cálculo	0,00	Pausa	a	Depr. Acelerada	a
Data baixa	Valor custo	Valor baixa	Motivo	OBS			

Código: 59

Descrição: SISTEMA FRIO

Agregado: NAO

Ao Bem :

Observações:

Chapa:	No nota	CNPJ	Razão Social	Inscrição Estadual	UF
	213052	53.934.626/0001-31	UEHARA COM. MAT. ELETRICOS LTDA	111162071119	SP

Dados para contabilização							
Ativo Imobilizado:		Leasing:			Consórcio:		
Implantação:	Valor:	Data aquisição:	Início Deprec.	Taxa Anual:	Término:	Deprec. Acum. Anterior	Taxa acumulada:
31/10/2017	2.708,47	31/10/2017	31/10/2017	10,0000	30/09/2027	0,00	0,0000
Depreciação Econômica (CPC 27)							
Gerar ajuste:	Data	Vr. Econômico	Início Depreciação	Taxa anual / Valor residual	Deprec. Acum. Anterior	Taxa acumulada	
		0,00			0,00	0,0000	
Crédito Pis / Cofins				Situações Especiais			
Data:	Tipo:	Base p/ Cálculo	0,00	Pausa	a	Depr. Acelerada	a
Data baixa	Valor custo	Valor baixa	Motivo	OBS			

RELATÓRIO DE BENS PATRIMONIAIS - Todos

ABATEDOURO AGUA DE PEDRA LTDA

CNPJ: 03.852.515/0001-08

Insc. Est. 788050557113

Data Ref.: 04/2024

Código: 60		Descrição: SISTEMA FRIO			
Agregado: NAO		Ao Bem :			
Observações:					
Chapa:	No nota	CNPJ	Razão Social	Inscrição Estadual	UF
	9851	00.487.287/0001-26	SHIGUEN REFRIGERACAO LTDA	182063590111	SP

Dados para contabilização							
Ativo Imobilizado:				Leasing:		Consórcio:	
Implantação:	Valor:	Data aquisição:	Início Deprec.	Taxa Anual:	Término:	Deprec. Acum. Anterior	Taxa acumulada:
02/10/2017	3.210,73	02/10/2017	02/10/2017	10,0000	30/09/2027	0,00	0,0000
Depreciação Econômica (CPC 27)							
Gerar ajuste:	Data	Vr. Econômico	Início Depreciação	Taxa anual / Valor residual	Deprec. Acum. Anterior	Taxa acumulada	
		0,00			0,00	0,0000	
Crédito Pis / Cofins				Situações Especiais			
Data:	Tipo:	Base p/ Cálculo	0,00	Pausa	a	Depr. Acelerada	a
Data baixa	Valor custo	Valor baixa	Motivo	OBS			

Código: 61

Descrição: DEPENADEIRA DE AVES

Agregado: NAO

Ao Bem :

Observações:

Chapa:	No nota	CNPJ	Razão Social	Inscrição Estadual	UF
	2807	11.589.506/0001-02	BISOLO EQUIPAMENTOS INDUSTRIAIS EIRELI	421086859114	SP

Dados para contabilização							
Ativo Imobilizado:				Leasing:		Consórcio:	
Implantação:	Valor:	Data aquisição:	Início Deprec.	Taxa Anual:	Término:	Deprec. Acum. Anterior	Taxa acumulada:
06/10/2017	14.875,00	06/10/2017	06/10/2017	10,0000	30/09/2027	0,00	0,0000
Depreciação Econômica (CPC 27)							
Gerar ajuste:	Data	Vr. Econômico	Início Depreciação	Taxa anual / Valor residual	Deprec. Acum. Anterior	Taxa acumulada	
		0,00			0,00	0,0000	
Crédito Pis / Cofins				Situações Especiais			
Data:	Tipo:	Base p/ Cálculo	0,00	Pausa	a	Depr. Acelerada	a
Data baixa	Valor custo	Valor baixa	Motivo	OBS			

Este documento é cópia do original, assinado digitalmente por JOSE CARLOS KALIL FILHO e Tribunal de Justiça do Estado de São Paulo, protocolado em 03/06/2024 às 09:43 , sob o número W41024700053259 Para conferir o original, acesse o site https://esaj.tjsp.jus.br/pastadigital/pg/abrirConferenciaDocumento.do, informe o processo 1004808-43.2024.8.26.0114 e código YqDqzwST.

RELATÓRIO DE BENS PATRIMONIAIS - Todos

ABATEDOURO AGUA DE PEDRA LTDA

CNPJ: 03.852.515/0001-08

Insc. Est. 788050557113

Data Ref.: 04/2024

Código: 62		Descrição: SISTEMA FRIO			
Agregado: NAO		Ao Bem :			
Observações:					
Chapa:	No nota	CNPJ	Razão Social	Inscrição Estadual	UF
	186689	38.951.406/0001-22	TCA TUBOS E CONEXOES DE ACO LTDA	113609695115	SP

Dados para contabilização							
Ativo Imobilizado:				Leasing:		Consórcio:	
Implantação:	Valor:	Data aquisição:	Início Deprec.	Taxa Anual:	Término:	Deprec. Acum. Anterior	Taxa acumulada:
17/10/2017	1.633,58	17/10/2017	17/10/2017	10,0000	30/09/2027	0,00	0,0000
Depreciação Econômica (CPC 27)							
Gerar ajuste:	Data	Vr. Econômico	Início Depreciação	Taxa anual / Valor residual	Deprec. Acum. Anterior	Taxa acumulada	
		0,00			0,00	0,0000	
Crédito Pis / Cofins				Situações Especiais			
Data:	Tipo:	Base p/ Cálculo	0,00	Pausa	a	Depr. Acelerada	a
Data baixa	Valor custo	Valor baixa	Motivo	OBS			

Código: 63

Descrição: GRAMPEADEIRA PNEUMATICA

Agregado: NAO

Ao Bem :

Observações:

Chapa:	No nota	CNPJ	Razão Social	Inscrição Estadual	UF
	6413	07.891.517/0001-67	GRAM-CLIP INDUSTRIA DE MAQUINAS E GRAMPOS PARA	298148280115	SP

Dados para contabilização							
Ativo Imobilizado:				Leasing:		Consórcio:	
Implantação:	Valor:	Data aquisição:	Início Deprec.	Taxa Anual:	Término:	Deprec. Acum. Anterior	Taxa acumulada:
13/11/2017	6.200,00	13/11/2017	13/11/2017	10,0000	31/10/2027	0,00	0,0000
Depreciação Econômica (CPC 27)							
Gerar ajuste:	Data	Vr. Econômico	Início Depreciação	Taxa anual / Valor residual	Deprec. Acum. Anterior	Taxa acumulada	
		0,00			0,00	0,0000	
Crédito Pis / Cofins				Situações Especiais			
Data:	Tipo:	Base p/ Cálculo	0,00	Pausa	a	Depr. Acelerada	a
Data baixa	Valor custo	Valor baixa	Motivo	OBS			

Este documento é cópia do original, assinado digitalmente por JOSE CARLOS KALIL FILHO e Tribunal de Justiça do Estado de São Paulo, protocolado em 03/06/2024 às 09:43 , sob o número W41024700053259 Para conferir o original, acesse o site https://esaj.tjsp.jus.br/pastadigital/pg/abrirConferenciaDocumento.do, informe o processo 1004808-43.2024.8.26.0114 e código YqDqzwST.

RELATÓRIO DE BENS PATRIMONIAIS - Todos

ABATEDOURO AGUA DE PEDRA LTDA

CNPJ: 03.852.515/0001-08

Insc. Est. 788050557113

Data Ref.: 04/2024

Código: 64		Descrição: SISTEMA FRIO			
Agregado: NAO		Ao Bem :			
Observações:					
Chapa:	No nota	CNPJ	Razão Social	Inscrição Estadual	UF
	525230	56.545.742/0001-57	DIMENSIONAL EQUIPAMENTOS ELETRICOS LTDA	417068993117	SP

Dados para contabilização							
Ativo Imobilizado:		Leasing:			Consórcio:		
Implantação:	Valor:	Data aquisição:	Início Deprec.	Taxa Anual:	Término:	Deprec. Acum. Anterior	Taxa acumulada:
30/11/2017	306,10	30/11/2017	30/11/2017	10,0000	31/10/2027	0,00	0,0000
Depreciação Econômica (CPC 27)							
Gerar ajuste:	Data	Vr. Econômico	Início Depreciação	Taxa anual / Valor residual	Deprec. Acum. Anterior	Taxa acumulada	
		0,00			0,00	0,0000	
Crédito Pis / Cofins				Situações Especiais			
Data:	Tipo:	Base p/ Cálculo	0,00	Pausa	a	Depr. Acelerada	a
Data baixa	Valor custo	Valor baixa	Motivo	OBS			

Código: 65

Descrição: SISTEMA FRIO

Agregado: NAO

Ao Bem :

Observações:

Chapa:	No nota	CNPJ	Razão Social	Inscrição Estadual	UF
	521025	56.545.742/0001-57	DIMENSIONAL EQUIPAMENTOS ELETRICOS LTDA	417068993117	SP

Dados para contabilização							
Ativo Imobilizado:		Leasing:			Consórcio:		
Implantação:	Valor:	Data aquisição:	Início Deprec.	Taxa Anual:	Término:	Deprec. Acum. Anterior	Taxa acumulada:
17/11/2017	8.530,15	17/11/2017	17/11/2017	10,0000	31/10/2027	0,00	0,0000
Depreciação Econômica (CPC 27)							
Gerar ajuste:	Data	Vr. Econômico	Início Depreciação	Taxa anual / Valor residual	Deprec. Acum. Anterior	Taxa acumulada	
		0,00			0,00	0,0000	
Crédito Pis / Cofins				Situações Especiais			
Data:	Tipo:	Base p/ Cálculo	0,00	Pausa	a	Depr. Acelerada	a
Data baixa	Valor custo	Valor baixa	Motivo	OBS			

Este documento é cópia do original, assinado digitalmente por JOSE CARLOS KALIL FILHO e Tribunal de Justiça do Estado de São Paulo, protocolado em 03/06/2024 às 09:43 , sob o número W41024700053259 Para conferir o original, acesse o site https://esaj.tjsp.jus.br/pastadigital/pg/abrirConferenciaDocumento.do, informe o processo 1004808-43.2024.8.26.0114 e código YqDqzwST.

RELATÓRIO DE BENS PATRIMONIAIS - Todos

ABATEDOURO AGUA DE PEDRA LTDA

CNPJ: 03.852.515/0001-08

Insc. Est. 788050557113

Data Ref.: 04/2024

Código: 67		Descrição: INJETOR CALDEIRA			
Agregado: NAO		Ao Bem :			
Observações:					
Chapa:	No nota	CNPJ	Razão Social	Inscrição Estadual	UF
	373	07.267.400/0001-07	ANDERSON ADRIANO ANTONELLI ME	535373865113	SP

Dados para contabilização							
Ativo Imobilizado:		Leasing:			Consórcio:		
Implantação:	Valor:	Data aquisição:	Início Deprec.	Taxa Anual:	Término:	Deprec. Acum. Anterior	Taxa acumulada:
10/11/2017	3.718,00	10/11/2017	10/11/2017	10,0000	31/10/2027	0,00	0,0000
Depreciação Econômica (CPC 27)							
Gerar ajuste:	Data	Vr. Econômico	Início Depreciação	Taxa anual / Valor residual	Deprec. Acum. Anterior	Taxa acumulada	
		0,00			0,00	0,0000	
Crédito Pis / Cofins				Situações Especiais			
Data:	Tipo:	Base p/ Cálculo	0,00	Pausa	a	Depr. Acelerada	a
Data baixa	Valor custo	Valor baixa	Motivo	OBS			

Código: 68

Descrição: SISTEMA FRIO

Agregado: NAO

Ao Bem :

Observações:

Chapa:	No nota	CNPJ	Razão Social	Inscrição Estadual	UF
	2870	00.029.808/0001-00	AMERICA LATINA REFRIGERACAO LTDA	114128724111	SP

Dados para contabilização							
Ativo Imobilizado:		Leasing:			Consórcio:		
Implantação:	Valor:	Data aquisição:	Início Deprec.	Taxa Anual:	Término:	Deprec. Acum. Anterior	Taxa acumulada:
10/11/2017	1.180,80	10/11/2017	10/11/2017	10,0000	31/10/2027	0,00	0,0000
Depreciação Econômica (CPC 27)							
Gerar ajuste:	Data	Vr. Econômico	Início Depreciação	Taxa anual / Valor residual	Deprec. Acum. Anterior	Taxa acumulada	
		0,00			0,00	0,0000	
Crédito Pis / Cofins				Situações Especiais			
Data:	Tipo:	Base p/ Cálculo	0,00	Pausa	a	Depr. Acelerada	a
Data baixa	Valor custo	Valor baixa	Motivo	OBS			

Este documento é cópia do original, assinado digitalmente por JOSE CARLOS KALIL FILHO e Tribunal de Justiça do Estado de São Paulo, protocolado em 03/06/2024 às 09:43 , sob o número W41024700053259 Para conferir o original, acesse o site https://esaj.tjsp.jus.br/pastadigital/pg/abrirConferenciaDocumento.do, informe o processo 1004808-43.2024.8.26.0114 e código YqDqzwST.

RELATÓRIO DE BENS PATRIMONIAIS - Todos

ABATEDOURO AGUA DE PEDRA LTDA

CNPJ: 03.852.515/0001-08

Insc. Est. 788050557113

Data Ref.: 04/2024

Código: 69		Descrição: SISTEMA FRIO			
Agregado: NAO		Ao Bem :			
Observações:					
Chapa:	No nota	CNPJ	Razão Social	Inscrição Estadual	UF
	2879	00.029.808/0001-00	AMERICA LATINA REFRIGERACAO LTDA	114128724111	SP

Dados para contabilização							
Ativo Imobilizado:		Leasing:			Consórcio:		
Implantação:	Valor:	Data aquisição:	Início Deprec.	Taxa Anual:	Término:	Deprec. Acum. Anterior	Taxa acumulada:
22/11/2017	2.412,30	22/11/2017	22/11/2017	10,0000	31/10/2027	0,00	0,0000
Depreciação Econômica (CPC 27)							
Gerar ajuste:	Data	Vr. Econômico	Início Depreciação	Taxa anual / Valor residual	Deprec. Acum. Anterior	Taxa acumulada	
		0,00			0,00	0,0000	
Crédito Pis / Cofins				Situações Especiais			
Data:	Tipo:	Base p/ Cálculo	0,00	Pausa	a	Depr. Acelerada	a
Data baixa	Valor custo	Valor baixa	Motivo	OBS			

Código: 70

Descrição: SISTEMA FRIO

Agregado: NAO

Ao Bem :

Observações:

Chapa:	No nota	CNPJ	Razão Social	Inscrição Estadual	UF
	2883	00.029.808/0001-00	AMERICA LATINA REFRIGERACAO LTDA	114128724111	SP

Dados para contabilização							
Ativo Imobilizado:		Leasing:			Consórcio:		
Implantação:	Valor:	Data aquisição:	Início Deprec.	Taxa Anual:	Término:	Deprec. Acum. Anterior	Taxa acumulada:
27/11/2017	3.264,98	27/11/2017	27/11/2017	10,0000	31/10/2027	0,00	0,0000
Depreciação Econômica (CPC 27)							
Gerar ajuste:	Data	Vr. Econômico	Início Depreciação	Taxa anual / Valor residual	Deprec. Acum. Anterior	Taxa acumulada	
		0,00			0,00	0,0000	
Crédito Pis / Cofins				Situações Especiais			
Data:	Tipo:	Base p/ Cálculo	0,00	Pausa	a	Depr. Acelerada	a
Data baixa	Valor custo	Valor baixa	Motivo	OBS			

Este documento é cópia do original, assinado digitalmente por JOSE CARLOS KALIL FILHO e Tribunal de Justiça do Estado de São Paulo, protocolado em 03/06/2024 às 09:43 , sob o número W41024700053259 Para conferir o original, acesse o site https://esaj.tjsp.jus.br/pastadigital/pg/abrirConferenciaDocumento.do, informe o processo 1004808-43.2024.8.26.0114 e código YqDqzwST.

RELATÓRIO DE BENS PATRIMONIAIS - Todos

ABATEDOURO AGUA DE PEDRA LTDA

CNPJ: 03.852.515/0001-08

Insc. Est. 788050557113

Data Ref.: 04/2024

Código: 72		Descrição: SISTEMA DE REFRIGERACAO			
Agregado: NAO		Ao Bem :			
Observações:					
Chapa:	No nota	CNPJ	Razão Social	Inscrição Estadual	UF
	2913	00.029.808/0001-00	AMERICA LATINA REFRIGERACAO LTDA	114128724111	SP

Dados para contabilização							
Ativo Imobilizado:		Leasing:			Consórcio:		
Implantação:	Valor:	Data aquisição:	Início Deprec.	Taxa Anual:	Término:	Deprec. Acum. Anterior	Taxa acumulada:
15/12/2017	380,00	15/12/2017	15/12/2017	10,0000	30/11/2027	0,00	0,0000
Depreciação Econômica (CPC 27)							
Gerar ajuste:	Data	Vr. Econômico	Início Depreciação	Taxa anual / Valor residual	Deprec. Acum. Anterior	Taxa acumulada	
		0,00			0,00	0,0000	
Crédito Pis / Cofins				Situações Especiais			
Data:	Tipo:	Base p/ Cálculo	0,00	Pausa	a	Depr. Acelerada	a
Data baixa	Valor custo	Valor baixa	Motivo	OBS			

Código: 76

Descrição: HELICE

Agregado: NAO

Ao Bem :

Observações:

Chapa:	No nota	CNPJ	Razão Social	Inscrição Estadual	UF
	2929	00.029.808/0001-00	AMERICA LATINA REFRIGERACAO LTDA	114128724111	SP

Dados para contabilização							
Ativo Imobilizado:		Leasing:			Consórcio:		
Implantação:	Valor:	Data aquisição:	Início Deprec.	Taxa Anual:	Término:	Deprec. Acum. Anterior	Taxa acumulada:
15/01/2018	570,00	15/01/2018	15/01/2018	10,0000	31/12/2027	0,00	0,0000
Depreciação Econômica (CPC 27)							
Gerar ajuste:	Data	Vr. Econômico	Início Depreciação	Taxa anual / Valor residual	Deprec. Acum. Anterior	Taxa acumulada	
		0,00			0,00	0,0000	
Crédito Pis / Cofins				Situações Especiais			
Data:	Tipo:	Base p/ Cálculo	0,00	Pausa	a	Depr. Acelerada	a
Data baixa	Valor custo	Valor baixa	Motivo	OBS			

RELATÓRIO DE BENS PATRIMONIAIS - Todos

ABATEDOURO AGUA DE PEDRA LTDA

CNPJ: 03.852.515/0001-08

Insc. Est. 788050557113

Data Ref.: 04/2024

Código: 77		Descrição: BALANCA PRECISAO			
Agregado: NAO		Ao Bem :			
Observações:					
Chapa:	No nota	CNPJ	Razão Social	Inscrição Estadual	UF
	536224	59.704.510/0001-92	TOLEDO DO BRASIL INDUSTRIA DE BALAN LTDA.	635542560110	SP

Dados para contabilização							
Ativo Imobilizado:		Leasing:			Consórcio:		
Implantação:	Valor:	Data aquisição:	Início Deprec.	Taxa Anual:	Término:	Deprec. Acum. Anterior	Taxa acumulada:
30/01/2018	35.526,05	30/01/2018	30/01/2018	10,0000	31/12/2027	0,00	0,0000
Depreciação Econômica (CPC 27)							
Gerar ajuste:	Data	Vr. Econômico	Início Depreciação	Taxa anual / Valor residual	Deprec. Acum. Anterior	Taxa acumulada	
		0,00			0,00	0,0000	
Crédito Pis / Cofins				Situações Especiais			
Data:	Tipo:	Base p/ Cálculo	0,00	Pausa	a	Depr. Acelerada	a
Data baixa	Valor custo	Valor baixa	Motivo	OBS			

Código: 78

Descrição: NIVELADOR HIDRAULICO

Agregado: NAO

Ao Bem :

Observações:

Chapa:	No nota	CNPJ	Razão Social	Inscrição Estadual	UF
	7996	05.051.385/0001-30	Cargomax Equipamentos Industriais Ltda	77379266	RJ

Dados para contabilização							
Ativo Imobilizado:		Leasing:			Consórcio:		
Implantação:	Valor:	Data aquisição:	Início Deprec.	Taxa Anual:	Término:	Deprec. Acum. Anterior	Taxa acumulada:
26/01/2018	10.000,00	26/01/2018	26/01/2018	10,0000	31/12/2027	0,00	0,0000
Depreciação Econômica (CPC 27)							
Gerar ajuste:	Data	Vr. Econômico	Início Depreciação	Taxa anual / Valor residual	Deprec. Acum. Anterior	Taxa acumulada	
		0,00			0,00	0,0000	
Crédito Pis / Cofins				Situações Especiais			
Data:	Tipo:	Base p/ Cálculo	0,00	Pausa	a	Depr. Acelerada	a
Data baixa	Valor custo	Valor baixa	Motivo	OBS			

Este documento é cópia do original, assinado digitalmente por JOSE CARLOS KALIL FILHO e Tribunal de Justiça do Estado de São Paulo, protocolado em 03/06/2024 às 09:43 , sob o número W41024700053259. Para conferir o original, acesse o site https://esaj.tjsp.jus.br/pastadigital/pg/abrirConferenciaDocumento.do, informe o processo 1004808-43.2024.8.26.0114 e código YqDqzwST.

RELATÓRIO DE BENS PATRIMONIAIS - Todos

ABATEDOURO AGUA DE PEDRA LTDA

CNPJ: 03.852.515/0001-08

Insc. Est. 788050557113

Data Ref.: 04/2024

Código: 79

Agregado: NAO

Observações:

Descrição: MAQUINAS

Ao Bem :

Chapa:

No nota

CNPJ

Razão Social

Inscrição Estadual

UF

2980

11.589.506/0001-02

BISOLO EQUIPAMENTOS INDUSTRIAIS EIRELI

421086859114

SP

Dados para contabilização

Ativo Imobilizado:

Leasing:

Consórcio:

Implantação:

Valor:

Data aquisição:

Início Deprec.

Taxa Anual:

Término:

Deprec. Acum. Anterior

Taxa acumulada:

19/02/2018

9.823,92

19/02/2018

19/02/2018

10,0000

31/01/2028

0,00

0,0000

Depreciação Econômica (CPC 27)

Gerar ajuste:

Data

Vr. Econômico

Início Depreciação

Taxa anual / Valor residual

Deprec. Acum. Anterior

Taxa acumulada

0,00

0,00

0,0000

Crédito Pis / Cofins

Situações Especiais

Data:

Tipo:

Base p/ Cálculo

0,00

Pausa

a

Depr. Acelerada

a

Data baixa

Valor custo

Valor baixa

Motivo

OBS

Código: 80

Agregado: NAO

Observações:

Descrição: MAQUINAS

Ao Bem :

Chapa:

No nota

CNPJ

Razão Social

Inscrição Estadual

UF

2991

11.589.506/0001-02

BISOLO EQUIPAMENTOS INDUSTRIAIS EIRELI

421086859114

SP

Dados para contabilização

Ativo Imobilizado:

Leasing:

Consórcio:

Implantação:

Valor:

Data aquisição:

Início Deprec.

Taxa Anual:

Término:

Deprec. Acum. Anterior

Taxa acumulada:

23/02/2018

911,58

23/02/2018

23/02/2018

10,0000

31/01/2028

0,00

0,0000

Depreciação Econômica (CPC 27)

Gerar ajuste:

Data

Vr. Econômico

Início Depreciação

Taxa anual / Valor residual

Deprec. Acum. Anterior

Taxa acumulada

0,00

0,00

0,0000

Crédito Pis / Cofins

Situações Especiais

Data:

Tipo:

Base p/ Cálculo

0,00

Pausa

a

Depr. Acelerada

a

Data baixa

Valor custo

Valor baixa

Motivo

OBS

Este documento é cópia do original, assinado digitalmente por JOSE CARLOS KALIL FILHO e Tribunal de Justiça do Estado de São Paulo, protocolado em 03/06/2024 às 09:43 , sob o número W41024700053259 Para conferir o original, acesse o site https://esaj.tjsp.jus.br/pastadigital/pg/abrirConferenciaDocumento.do, informe o processo 1004808-43.2024.8.26.0114 e código YqDqzwST.

RELATÓRIO DE BENS PATRIMONIAIS - Todos

ABATEDOURO AGUA DE PEDRA LTDA

CNPJ: 03.852.515/0001-08

Insc. Est. 788050557113

Data Ref.: 04/2024

Código: 81		Descrição: BOMBA			
Agregado: NAO		Ao Bem :			
Observações:					
Chapa:	No nota	CNPJ	Razão Social	Inscrição Estadual	UF
	2775	03.250.983/0001-02	ELETROTECNICA TRINDADE LTDA	253027304117	SP

Dados para contabilização							
Ativo Imobilizado:		Leasing:			Consórcio:		
Implantação:	Valor:	Data aquisição:	Início Deprec.	Taxa Anual:	Término:	Deprec. Acum. Anterior	Taxa acumulada:
14/03/2018	996,00	14/03/2018	14/03/2018	10,0000	29/02/2028	0,00	0,0000
Depreciação Econômica (CPC 27)							
Gerar ajuste:	Data	Vr. Econômico	Início Depreciação	Taxa anual / Valor residual	Deprec. Acum. Anterior	Taxa acumulada	
		0,00			0,00	0,0000	
Crédito Pis / Cofins				Situações Especiais			
Data:	Tipo:	Base p/ Cálculo	0,00	Pausa	a	Depr. Acelerada	a
Data baixa	Valor custo	Valor baixa	Motivo	OBS			

Código: 84

Descrição: INTERCAMBIADOR DE CALOR

Agregado: NAO

Ao Bem :

Observações:

Chapa:	No nota	CNPJ	Razão Social	Inscrição Estadual	UF
	3094	00.029.808/0001-00	AMERICA LATINA REFRIGERACAO LTDA	114128724111	SP

Dados para contabilização							
Ativo Imobilizado:		Leasing:			Consórcio:		
Implantação:	Valor:	Data aquisição:	Início Deprec.	Taxa Anual:	Término:	Deprec. Acum. Anterior	Taxa acumulada:
18/06/2018	18.760,00	18/06/2018	18/06/2018	10,0000	31/05/2028	0,00	0,0000
Depreciação Econômica (CPC 27)							
Gerar ajuste:	Data	Vr. Econômico	Início Depreciação	Taxa anual / Valor residual	Deprec. Acum. Anterior	Taxa acumulada	
		0,00			0,00	0,0000	
Crédito Pis / Cofins				Situações Especiais			
Data:	Tipo:	Base p/ Cálculo	0,00	Pausa	a	Depr. Acelerada	a
Data baixa	Valor custo	Valor baixa	Motivo	OBS			

Este documento é cópia do original, assinado digitalmente por JOSE CARLOS KALIL FILHO e Tribunal de Justiça do Estado de São Paulo, protocolado em 03/06/2024 às 09:43 , sob o número W41024700053259. Para conferir o original, acesse o site https://esaj.tjsp.jus.br/pastadigital/pg/abrirConferenciaDocumento.do, informe o processo 1004808-43.2024.8.26.0114 e código YqDqzwST.

RELATÓRIO DE BENS PATRIMONIAIS - Todos

ABATEDOURO AGUA DE PEDRA LTDA

CNPJ: 03.852.515/0001-08

Insc. Est. 788050557113

Data Ref.: 04/2024

Código: 85		Descrição: SISTEMA FRIO			
Agregado: NAO		Ao Bem :			
Observações:					
Chapa:	No nota	CNPJ	Razão Social	Inscrição Estadual	UF
	190	11.770.381/0001-04	MAURICIO MORENILLA JUNIOR REFRIGERACAO EPP	147114546117	SP

Dados para contabilização							
Ativo Imobilizado:		Leasing:			Consórcio:		
Implantação:	Valor:	Data aquisição:	Início Deprec.	Taxa Anual:	Término:	Deprec. Acum. Anterior	Taxa acumulada:
25/06/2018	12.104,32	25/06/2018	25/06/2018	10,0000	31/05/2028	0,00	0,0000
Depreciação Econômica (CPC 27)							
Gerar ajuste:	Data	Vr. Econômico	Início Depreciação	Taxa anual / Valor residual	Deprec. Acum. Anterior	Taxa acumulada	
		0,00			0,00	0,0000	
Crédito Pis / Cofins				Situações Especiais			
Data:	Tipo:	Base p/ Cálculo	0,00	Pausa	a	Depr. Acelerada	a
Data baixa	Valor custo	Valor baixa	Motivo	OBS			

Código: 86

Descrição: SISTEMA FRIO

Agregado: NAO

Ao Bem :

Observações:

Chapa:	No nota	CNPJ	Razão Social	Inscrição Estadual	UF
	189	11.770.381/0001-04	MAURICIO MORENILLA JUNIOR REFRIGERACAO EPP	147114546117	SP

Dados para contabilização							
Ativo Imobilizado:		Leasing:			Consórcio:		
Implantação:	Valor:	Data aquisição:	Início Deprec.	Taxa Anual:	Término:	Deprec. Acum. Anterior	Taxa acumulada:
19/06/2018	15.995,14	19/06/2018	19/06/2018	10,0000	31/05/2028	0,00	0,0000
Depreciação Econômica (CPC 27)							
Gerar ajuste:	Data	Vr. Econômico	Início Depreciação	Taxa anual / Valor residual	Deprec. Acum. Anterior	Taxa acumulada	
		0,00			0,00	0,0000	
Crédito Pis / Cofins				Situações Especiais			
Data:	Tipo:	Base p/ Cálculo	0,00	Pausa	a	Depr. Acelerada	a
Data baixa	Valor custo	Valor baixa	Motivo	OBS			

Este documento é cópia do original, assinado digitalmente por JOSE CARLOS KALIL FILHO e Tribunal de Justiça do Estado de São Paulo, protocolado em 03/06/2024 às 09:43, sob o número W41024700053259. Para conferir o original, acesse o site https://esaj.tjsp.jus.br/pastadigital/pg/abrirConferenciaDocumento.do, informe o processo 1004808-43.2024.8.26.0114 e código YqDqzwST.

RELATÓRIO DE BENS PATRIMONIAIS - Todos

ABATEDOURO AGUA DE PEDRA LTDA

CNPJ: 03.852.515/0001-08

Insc. Est. 788050557113

Data Ref.: 04/2024

Código: 87

Descrição: SISTEMA FRIO

Agregado: NAO

Ao Bem :

Observações:

Chapa:	No nota	CNPJ	Razão Social	Inscrição Estadual	UF
	311663	49.934.250/0013-21	INOX - TECH COMERCIO DE ACOS INOXIDAVEIS LTDA	581149680116	SP

Dados para contabilização

Ativo Imobilizado:

Leasing:

Consórcio:

Implantação:

Valor:

Data aquisição:

Início Deprec.

Taxa Anual:

Término:

Deprec. Acum. Anterior

Taxa acumulada:

15/06/2018

2.048,39

15/06/2018

15/06/2018

10,0000

31/05/2028

0,00

0,0000

Depreciação Econômica (CPC 27)

Gerar ajuste:

Data

Vr. Econômico

Início Depreciação

Taxa anual / Valor residual

Deprec. Acum. Anterior

Taxa acumulada

0,00

0,00

0,0000

Crédito Pis / Cofins

Data:

Tipo:

Base p/ Cálculo

0,00

Situações Especiais

Pausa

a

Depr. Acelerada

a

Data baixa

Valor custo

Valor baixa

Motivo

OBS

Código: 88

Descrição: SISTEMA FRIO

Agregado: NAO

Ao Bem :

Observações:

Chapa:	No nota	CNPJ	Razão Social	Inscrição Estadual	UF
	542	00.598.651/0001-25	FRANCISCO BROMBINI ME	401073510117	SP

Dados para contabilização

Ativo Imobilizado:

Leasing:

Consórcio:

Implantação:

Valor:

Data aquisição:

Início Deprec.

Taxa Anual:

Término:

Deprec. Acum. Anterior

Taxa acumulada:

13/06/2018

6.463,00

13/06/2018

13/06/2018

10,0000

31/05/2028

0,00

0,0000

Depreciação Econômica (CPC 27)

Gerar ajuste:

Data

Vr. Econômico

Início Depreciação

Taxa anual / Valor residual

Deprec. Acum. Anterior

Taxa acumulada

0,00

0,00

0,0000

Crédito Pis / Cofins

Data:

Tipo:

Base p/ Cálculo

0,00

Situações Especiais

Pausa

a

Depr. Acelerada

a

Data baixa

Valor custo

Valor baixa

Motivo

OBS

RELATÓRIO DE BENS PATRIMONIAIS - Todos

ABATEDOURO AGUA DE PEDRA LTDA

CNPJ: 03.852.515/0001-08

Insc. Est. 788050557113

Data Ref.: 04/2024

Código: 89		Descrição: SISTEMA FRIO			
Agregado: NAO		Ao Bem :			
Observações:					
Chapa:	No nota	CNPJ	Razão Social	Inscrição Estadual	UF
	8763	03.159.139/0001-70	Central Brasileira de Automacao Ltda	635339621111	SP

Dados para contabilização							
Ativo Imobilizado:		Leasing:			Consórcio:		
Implantação:	Valor:	Data aquisição:	Início Deprec.	Taxa Anual:	Término:	Deprec. Acum. Anterior	Taxa acumulada:
25/06/2018	6.920,00	25/06/2018	25/06/2018	10,0000	31/05/2028	0,00	0,0000
Depreciação Econômica (CPC 27)							
Gerar ajuste:	Data	Vr. Econômico	Início Depreciação	Taxa anual / Valor residual	Deprec. Acum. Anterior	Taxa acumulada	
		0,00			0,00	0,0000	
Crédito Pis / Cofins				Situações Especiais			
Data:	Tipo:	Base p/ Cálculo	0,00	Pausa	a	Depr. Acelerada	a
Data baixa	Valor custo	Valor baixa	Motivo	OBS			

Código: 90		Descrição: MAQUINAS			
Agregado: NAO		Ao Bem :			
Observações:					
Chapa:	No nota	CNPJ	Razão Social	Inscrição Estadual	UF
	3229	11.589.506/0001-02	BISOLO EQUIPAMENTOS INDUSTRIAIS EIRELI	421086859114	SP

Dados para contabilização							
Ativo Imobilizado:		Leasing:			Consórcio:		
Implantação:	Valor:	Data aquisição:	Início Deprec.	Taxa Anual:	Término:	Deprec. Acum. Anterior	Taxa acumulada:
26/09/2018	900,00	26/09/2018	26/09/2018	10,0000	31/08/2028	0,00	0,0000
Depreciação Econômica (CPC 27)							
Gerar ajuste:	Data	Vr. Econômico	Início Depreciação	Taxa anual / Valor residual	Deprec. Acum. Anterior	Taxa acumulada	
		0,00			0,00	0,0000	
Crédito Pis / Cofins				Situações Especiais			
Data:	Tipo:	Base p/ Cálculo	0,00	Pausa	a	Depr. Acelerada	a
Data baixa	Valor custo	Valor baixa	Motivo	OBS			

RELATÓRIO DE BENS PATRIMONIAIS - Todos

ABATEDOURO AGUA DE PEDRA LTDA

CNPJ: 03.852.515/0001-08

Insc. Est. 788050557113

Data Ref.: 04/2024

Código: 91		Descrição: BALANÇA DE PRECISAO			
Agregado: NAO		Ao Bem :			
Observações:					
Chapa:	No nota	CNPJ	Razão Social	Inscrição Estadual	UF
	575289	59.704.510/0001-92	TOLEDO DO BRASIL INDUSTRIA DE BALAN LTDA.	635542560110	SP

Dados para contabilização							
Ativo Imobilizado:				Leasing:		Consórcio:	
Implantação:	Valor:	Data aquisição:	Início Deprec.	Taxa Anual:	Término:	Deprec. Acum. Anterior	Taxa acumulada:
28/09/2018	70.000,00	28/09/2018	28/09/2018	10,0000	31/08/2028	0,00	0,0000
Depreciação Econômica (CPC 27)							
Gerar ajuste:	Data	Vr. Econômico	Início Depreciação	Taxa anual / Valor residual	Deprec. Acum. Anterior	Taxa acumulada	
		0,00			0,00	0,0000	
Crédito Pis / Cofins				Situações Especiais			
Data:	Tipo:	Base p/ Cálculo	0,00	Pausa	a	Depr. Acelerada	a
Data baixa	Valor custo	Valor baixa	Motivo	OBS			

Código: 92		Descrição: MAQUINA			
Agregado: NAO		Ao Bem :			
Observações:					
Chapa:	No nota	CNPJ	Razão Social	Inscrição Estadual	UF
	3191	00.029.808/0001-00	AMERICA LATINA REFRIGERACAO LTDA	114128724111	SP

Dados para contabilização							
Ativo Imobilizado:				Leasing:		Consórcio:	
Implantação:	Valor:	Data aquisição:	Início Deprec.	Taxa Anual:	Término:	Deprec. Acum. Anterior	Taxa acumulada:
01/10/2018	787,10	01/10/2018	01/10/2018	10,0000	30/09/2028	0,00	0,0000
Depreciação Econômica (CPC 27)							
Gerar ajuste:	Data	Vr. Econômico	Início Depreciação	Taxa anual / Valor residual	Deprec. Acum. Anterior	Taxa acumulada	
		0,00			0,00	0,0000	
Crédito Pis / Cofins				Situações Especiais			
Data:	Tipo:	Base p/ Cálculo	0,00	Pausa	a	Depr. Acelerada	a
Data baixa	Valor custo	Valor baixa	Motivo	OBS			

Este documento é cópia do original, assinado digitalmente por JOSE CARLOS KALIL FILHO e Tribunal de Justiça do Estado de São Paulo, protocolado em 03/06/2024 às 09:43 , sob o número W41024700053259. Para conferir o original, acesse o site https://esaj.tjsp.jus.br/pastadigital/pg/abrirConferenciaDocumento.do, informe o processo 1004808-43.2024.8.26.0114 e código YqDqzwST.

RELATÓRIO DE BENS PATRIMONIAIS - Todos

ABATEDOURO AGUA DE PEDRA LTDA

CNPJ: 03.852.515/0001-08

Insc. Est. 788050557113

Data Ref.: 04/2024

Código: 95		Descrição: MAQUINA DE GRAMPEAR			
Agregado: NAO		Ao Bem :			
Observações:					
Chapa:	No nota	CNPJ	Razão Social	Inscrição Estadual	UF
	90641	43.183.623/0001-50	POLY CLIP SYSTEM LTDA	336730048110	SP

Dados para contabilização							
Ativo Imobilizado:				Leasing:		Consórcio:	
Implantação:	Valor:	Data aquisição:	Início Deprec.	Taxa Anual:	Término:	Deprec. Acum. Anterior	Taxa acumulada:
29/11/2018	22.000,00	29/11/2018	29/11/2018	10,0000	31/10/2028	0,00	0,0000
Depreciação Econômica (CPC 27)							
Gerar ajuste:	Data	Vr. Econômico	Início Depreciação	Taxa anual / Valor residual	Deprec. Acum. Anterior	Taxa acumulada	
		0,00			0,00	0,0000	
Crédito Pis / Cofins				Situações Especiais			
Data:	Tipo:	Base p/ Cálculo	0,00	Pausa	a	Depr. Acelerada	a
Data baixa	Valor custo	Valor baixa	Motivo	OBS			

Código: 97

Descrição: MAQUINAS

Agregado: NAO

Ao Bem :

Observações:

Chapa:	No nota	CNPJ	Razão Social	Inscrição Estadual	UF
	3299	11.589.506/0001-02	BISOLO EQUIPAMENTOS INDUSTRIAIS EIRELI	421086859114	SP

Dados para contabilização							
Ativo Imobilizado:				Leasing:		Consórcio:	
Implantação:	Valor:	Data aquisição:	Início Deprec.	Taxa Anual:	Término:	Deprec. Acum. Anterior	Taxa acumulada:
12/11/2018	2.493,60	12/11/2018	12/11/2018	10,0000	31/10/2028	0,00	0,0000
Depreciação Econômica (CPC 27)							
Gerar ajuste:	Data	Vr. Econômico	Início Depreciação	Taxa anual / Valor residual	Deprec. Acum. Anterior	Taxa acumulada	
		0,00			0,00	0,0000	
Crédito Pis / Cofins				Situações Especiais			
Data:	Tipo:	Base p/ Cálculo	0,00	Pausa	a	Depr. Acelerada	a
Data baixa	Valor custo	Valor baixa	Motivo	OBS			

Este documento é cópia do original, assinado digitalmente por JOSE CARLOS KALIL FILHO e Tribunal de Justiça do Estado de São Paulo, protocolado em 03/06/2024 às 09:43 , sob o número W41024700053259. Para conferir o original, acesse o site https://esaj.tjsp.jus.br/pastadigital/pg/abrirConferenciaDocumento.do, informe o processo 1004808-43.2024.8.26.0114 e código YqDqzwST.

RELATÓRIO DE BENS PATRIMONIAIS - Todos

ABATEDOURO AGUA DE PEDRA LTDA

CNPJ: 03.852.515/0001-08

Insc. Est. 788050557113

Data Ref.: 04/2024

Código: 99		Descrição: MAQUINAS E EQUIPAMENTOS			
Agregado: NAO		Ao Bem :			
Observações:					
Chapa:	No nota	CNPJ	Razão Social	Inscrição Estadual	UF
	119135	14.759.173/0001-00	WEG CESTARI RED.MOTORRED.S/A	461044526119	SP

Dados para contabilização							
Ativo Imobilizado:		Leasing:			Consórcio:		
Implantação:	Valor:	Data aquisição:	Início Deprec.	Taxa Anual:	Término:	Deprec. Acum. Anterior	Taxa acumulada:
14/12/2018	32.616,00	14/12/2018	14/12/2018	10,0000	30/11/2028	0,00	0,0000
Depreciação Econômica (CPC 27)							
Gerar ajuste:	Data	Vr. Econômico	Início Depreciação	Taxa anual / Valor residual	Deprec. Acum. Anterior	Taxa acumulada	
		0,00			0,00	0,0000	
Crédito Pis / Cofins				Situações Especiais			
Data:	Tipo:	Base p/ Cálculo	0,00	Pausa	a	Depr. Acelerada	a
Data baixa	Valor custo	Valor baixa	Motivo	OBS			

Código: 100

Descrição: MAQUINAS

Agregado: NAO

Ao Bem :

Observações:

Chapa:	No nota	CNPJ	Razão Social	Inscrição Estadual	UF
	119231	14.759.173/0001-00	WEG CESTARI RED.MOTORRED.S/A	461044526119	SP

Dados para contabilização							
Ativo Imobilizado:		Leasing:			Consórcio:		
Implantação:	Valor:	Data aquisição:	Início Deprec.	Taxa Anual:	Término:	Deprec. Acum. Anterior	Taxa acumulada:
17/12/2018	7.335,00	17/12/2018	17/12/2018	10,0000	30/11/2028	0,00	0,0000
Depreciação Econômica (CPC 27)							
Gerar ajuste:	Data	Vr. Econômico	Início Depreciação	Taxa anual / Valor residual	Deprec. Acum. Anterior	Taxa acumulada	
		0,00			0,00	0,0000	
Crédito Pis / Cofins				Situações Especiais			
Data:	Tipo:	Base p/ Cálculo	0,00	Pausa	a	Depr. Acelerada	a
Data baixa	Valor custo	Valor baixa	Motivo	OBS			

Este documento é cópia do original, assinado digitalmente por JOSE CARLOS KALIL FILHO e Tribunal de Justiça do Estado de São Paulo, protocolado em 03/06/2024 às 09:43 , sob o número W41024700053259 Para conferir o original, acesse o site https://esaj.tjsp.jus.br/pastadigital/pg/abrirConferenciaDocumento.do, informe o processo 1004808-43.2024.8.26.0114 e código YqDqzwST.

RELATÓRIO DE BENS PATRIMONIAIS - Todos

ABATEDOURO AGUA DE PEDRA LTDA

CNPJ: 03.852.515/0001-08

Insc. Est. 788050557113

Data Ref.: 04/2024

Código: 101		Descrição: MAQUINAS			
Agregado: NAO		Ao Bem :			
Observações:					
Chapa:	No nota	CNPJ	Razão Social	Inscrição Estadual	UF
	10167	57.029.431/0047-80	ATLAS COPCO BRASIL LTDA	206118812117	SP

Dados para contabilização							
Ativo Imobilizado:				Leasing:		Consórcio:	
Implantação:	Valor:	Data aquisição:	Início Deprec.	Taxa Anual:	Término:	Deprec. Acum. Anterior	Taxa acumulada:
07/12/2018	26.795,70	07/12/2018	07/12/2018	10,0000	30/11/2028	0,00	0,0000
Depreciação Econômica (CPC 27)							
Gerar ajuste:	Data	Vr. Econômico	Início Depreciação	Taxa anual / Valor residual	Deprec. Acum. Anterior	Taxa acumulada	
		0,00			0,00	0,0000	
Crédito Pis / Cofins				Situações Especiais			
Data:	Tipo:	Base p/ Cálculo	0,00	Pausa	a	Depr. Acelerada	a
Data baixa	Valor custo	Valor baixa	Motivo	OBS			

Código: 102

Descrição: MAQUINAS

Agregado: NAO

Ao Bem :

Observações:

Chapa:	No nota	CNPJ	Razão Social	Inscrição Estadual	UF
	3282	00.029.808/0001-00	AMERICA LATINA REFRIGERACAO LTDA	114128724111	SP

Dados para contabilização							
Ativo Imobilizado:				Leasing:		Consórcio:	
Implantação:	Valor:	Data aquisição:	Início Deprec.	Taxa Anual:	Término:	Deprec. Acum. Anterior	Taxa acumulada:
18/12/2018	2.026,60	18/12/2018	18/12/2018	10,0000	30/11/2028	0,00	0,0000
Depreciação Econômica (CPC 27)							
Gerar ajuste:	Data	Vr. Econômico	Início Depreciação	Taxa anual / Valor residual	Deprec. Acum. Anterior	Taxa acumulada	
		0,00			0,00	0,0000	
Crédito Pis / Cofins				Situações Especiais			
Data:	Tipo:	Base p/ Cálculo	0,00	Pausa	a	Depr. Acelerada	a
Data baixa	Valor custo	Valor baixa	Motivo	OBS			

Este documento é cópia do original, assinado digitalmente por JOSE CARLOS KALIL FILHO e Tribunal de Justiça do Estado de São Paulo, protocolado em 03/06/2024 às 09:43 , sob o número W41024700053259. Para conferir o original, acesse o site https://esaj.tjsp.jus.br/pastadigital/pg/abrirConferenciaDocumento.do, informe o processo 1004808-43.2024.8.26.0114 e código YqDqzwST.

RELATÓRIO DE BENS PATRIMONIAIS - Todos

ABATEDOURO AGUA DE PEDRA LTDA

CNPJ: 03.852.515/0001-08

Insc. Est. 788050557113

Data Ref.: 04/2024

Código: 104		Descrição: MR MAGMA			
Agregado: NAO		Ao Bem :			
Observações:					
Chapa:	No nota	CNPJ	Razão Social	Inscrição Estadual	UF
	119578	14.759.173/0001-00	WEG CESTARI RED.MOTORRED.S/A	461044526119	SP

Dados para contabilização							
Ativo Imobilizado:				Leasing:		Consórcio:	
Implantação:	Valor:	Data aquisição:	Início Deprec.	Taxa Anual:	Término:	Deprec. Acum. Anterior	Taxa acumulada:
07/01/2019	1.341,00	07/01/2019	07/01/2019	10,0000	31/12/2028	0,00	0,0000
Depreciação Econômica (CPC 27)							
Gerar ajuste:	Data	Vr. Econômico	Início Depreciação	Taxa anual / Valor residual	Deprec. Acum. Anterior	Taxa acumulada	
		0,00			0,00	0,0000	
Crédito Pis / Cofins				Situações Especiais			
Data:	Tipo:	Base p/ Cálculo	0,00	Pausa	a	Depr. Acelerada	a
Data baixa	Valor custo	Valor baixa	Motivo	OBS			

Código: 105

Descrição: MAQUINAS E EQUIPAMENTOS EQUITEC

Agregado: NAO

Ao Bem :

Observações:

Chapa:	No nota	CNPJ	Razão Social	Inscrição Estadual	UF
	2897	13.835.993/0001-63	SOARES INDUSTRIAL LTDA	256440727	SC

Dados para contabilização							
Ativo Imobilizado:				Leasing:		Consórcio:	
Implantação:	Valor:	Data aquisição:	Início Deprec.	Taxa Anual:	Término:	Deprec. Acum. Anterior	Taxa acumulada:
09/01/2019	468.076,88	09/01/2019	09/01/2019	10,0000	31/12/2028	0,00	0,0000
Depreciação Econômica (CPC 27)							
Gerar ajuste:	Data	Vr. Econômico	Início Depreciação	Taxa anual / Valor residual	Deprec. Acum. Anterior	Taxa acumulada	
		0,00			0,00	0,0000	
Crédito Pis / Cofins				Situações Especiais			
Data:	Tipo:	Base p/ Cálculo	0,00	Pausa	a	Depr. Acelerada	a
Data baixa	Valor custo	Valor baixa	Motivo	OBS			

Este documento é cópia do original, assinado digitalmente por JOSE CARLOS KALIL FILHO e Tribunal de Justiça do Estado de São Paulo, protocolado em 03/06/2024 às 09:43 , sob o número W41024700053259 Para conferir o original, acesse o site https://esaj.tjsp.jus.br/pastadigital/pg/abrirConferenciaDocumento.do, informe o processo 1004808-43.2024.8.26.0114 e código YqDqzwST.

RELATÓRIO DE BENS PATRIMONIAIS - Todos

ABATEDOURO AGUA DE PEDRA LTDA

CNPJ: 03.852.515/0001-08

Insc. Est. 788050557113

Data Ref.: 04/2024

Código: 106		Descrição: MAQUINAS E EQUIPAMENTOS			
Agregado: NAO		Ao Bem :			
Observações:					
Chapa:	No nota	CNPJ	Razão Social	Inscrição Estadual	UF
	3305	00.029.808/0001-00	AMERICA LATINA REFRIGERACAO LTDA	114128724111	SP

Dados para contabilização							
Ativo Imobilizado:		Leasing:			Consórcio:		
Implantação:	Valor:	Data aquisição:	Início Deprec.	Taxa Anual:	Término:	Deprec. Acum. Anterior	Taxa acumulada:
21/01/2019	1.325,00	21/01/2019	21/01/2019	10,0000	31/12/2028	0,00	0,0000
Depreciação Econômica (CPC 27)							
Gerar ajuste:	Data	Vr. Econômico	Início Depreciação	Taxa anual / Valor residual	Deprec. Acum. Anterior	Taxa acumulada	
		0,00			0,00	0,0000	
Crédito Pis / Cofins				Situações Especiais			
Data:	Tipo:	Base p/ Cálculo	0,00	Pausa	a	Depr. Acelerada	a
Data baixa	Valor custo	Valor baixa	Motivo	OBS			

Código: 107

Descrição: MAQUINAS

Agregado: NAO

Ao Bem :

Observações:

Chapa:	No nota	CNPJ	Razão Social	Inscrição Estadual	UF
	3373	11.589.506/0001-02	BISOLO EQUIPAMENTOS INDUSTRIAIS EIRELI	421086859114	SP

Dados para contabilização							
Ativo Imobilizado:		Leasing:			Consórcio:		
Implantação:	Valor:	Data aquisição:	Início Deprec.	Taxa Anual:	Término:	Deprec. Acum. Anterior	Taxa acumulada:
14/01/2019	534,00	14/01/2019	14/01/2019	10,0000	31/12/2028	0,00	0,0000
Depreciação Econômica (CPC 27)							
Gerar ajuste:	Data	Vr. Econômico	Início Depreciação	Taxa anual / Valor residual	Deprec. Acum. Anterior	Taxa acumulada	
		0,00			0,00	0,0000	
Crédito Pis / Cofins				Situações Especiais			
Data:	Tipo:	Base p/ Cálculo	0,00	Pausa	a	Depr. Acelerada	a
Data baixa	Valor custo	Valor baixa	Motivo	OBS			

RELATÓRIO DE BENS PATRIMONIAIS - Todos

ABATEDOURO AGUA DE PEDRA LTDA

CNPJ: 03.852.515/0001-08

Insc. Est. 788050557113

Data Ref.: 04/2024

Código: 110		Descrição: MOTOREDUTOR DE VELOCIDADE			
Agregado: NAO		Ao Bem :			
Observações:					
Chapa:	No nota	CNPJ	Razão Social	Inscrição Estadual	UF
	3421	11.589.506/0001-02	BISOLO EQUIPAMENTOS INDUSTRIAIS EIRELI	421086859114	SP

Dados para contabilização							
Ativo Imobilizado:		Leasing:			Consórcio:		
Implantação:	Valor:	Data aquisição:	Início Deprec.	Taxa Anual:	Término:	Deprec. Acum. Anterior	Taxa acumulada:
14/02/2019	2.169,00	14/02/2019	14/02/2019	10,0000	31/01/2029	0,00	0,0000
Depreciação Econômica (CPC 27)							
Gerar ajuste:	Data	Vr. Econômico	Início Depreciação	Taxa anual / Valor residual	Deprec. Acum. Anterior	Taxa acumulada	
		0,00			0,00	0,0000	
Crédito Pis / Cofins				Situações Especiais			
Data:	Tipo:	Base p/ Cálculo	0,00	Pausa	a	Depr. Acelerada	a
Data baixa	Valor custo	Valor baixa	Motivo	OBS			

Código: 111

Descrição: COMPRESSOR DE AR

Agregado: NAO

Ao Bem :

Observações:

Chapa:	No nota	CNPJ	Razão Social	Inscrição Estadual	UF
	10628	57.029.431/0047-80	ATLAS COPCO BRASIL LTDA	206118812117	SP

Dados para contabilização							
Ativo Imobilizado:		Leasing:			Consórcio:		
Implantação:	Valor:	Data aquisição:	Início Deprec.	Taxa Anual:	Término:	Deprec. Acum. Anterior	Taxa acumulada:
04/02/2019	48.091,21	04/02/2019	04/02/2019	10,0000	31/01/2029	0,00	0,0000
Depreciação Econômica (CPC 27)							
Gerar ajuste:	Data	Vr. Econômico	Início Depreciação	Taxa anual / Valor residual	Deprec. Acum. Anterior	Taxa acumulada	
		0,00			0,00	0,0000	
Crédito Pis / Cofins				Situações Especiais			
Data:	Tipo:	Base p/ Cálculo	0,00	Pausa	a	Depr. Acelerada	a
Data baixa	Valor custo	Valor baixa	Motivo	OBS			

Este documento é cópia do original, assinado digitalmente por JOSE CARLOS KALIL FILHO e Tribunal de Justiça do Estado de São Paulo, protocolado em 03/06/2024 às 09:43 , sob o número W41024700053259 Para conferir o original, acesse o site https://esaj.tjsp.jus.br/pastadigital/pg/abrirConferenciaDocumento.do, informe o processo 1004808-43.2024.8.26.0114 e código YqDqzwST.

RELATÓRIO DE BENS PATRIMONIAIS - Todos

ABATEDOURO AGUA DE PEDRA LTDA

CNPJ: 03.852.515/0001-08

Insc. Est. 788050557113

Data Ref.: 04/2024

Código: 113		Descrição: CONIMAX			
Agregado: NAO		Ao Bem :			
Observações:					
Chapa:	No nota	CNPJ	Razão Social	Inscrição Estadual	UF
	121672	14.759.173/0001-00	WEG CESTARI RED.MOTORRED.S/A	461044526119	SP

Dados para contabilização							
Ativo Imobilizado:		Leasing:			Consórcio:		
Implantação:	Valor:	Data aquisição:	Início Deprec.	Taxa Anual:	Término:	Deprec. Acum. Anterior	Taxa acumulada:
19/02/2019	5.247,00	19/02/2019	19/02/2019	10,0000	31/01/2029	0,00	0,0000
Depreciação Econômica (CPC 27)							
Gerar ajuste:	Data	Vr. Econômico	Início Depreciação	Taxa anual / Valor residual	Deprec. Acum. Anterior	Taxa acumulada	
		0,00			0,00	0,0000	
Crédito Pis / Cofins				Situações Especiais			
Data:	Tipo:	Base p/ Cálculo	0,00	Pausa	a	Depr. Acelerada	a
Data baixa	Valor custo	Valor baixa	Motivo	OBS			

Código: 114

Descrição: MAQUINAS

Agregado: NAO

Ao Bem :

Observações:

Chapa:	No nota	CNPJ	Razão Social	Inscrição Estadual	UF
	586	00.598.651/0001-25	FRANCISCO BROMBINI ME	401073510117	SP

Dados para contabilização							
Ativo Imobilizado:		Leasing:			Consórcio:		
Implantação:	Valor:	Data aquisição:	Início Deprec.	Taxa Anual:	Término:	Deprec. Acum. Anterior	Taxa acumulada:
14/03/2019	10.477,00	14/03/2019	14/03/2019	10,0000	28/02/2029	0,00	0,0000
Depreciação Econômica (CPC 27)							
Gerar ajuste:	Data	Vr. Econômico	Início Depreciação	Taxa anual / Valor residual	Deprec. Acum. Anterior	Taxa acumulada	
		0,00			0,00	0,0000	
Crédito Pis / Cofins				Situações Especiais			
Data:	Tipo:	Base p/ Cálculo	0,00	Pausa	a	Depr. Acelerada	a
Data baixa	Valor custo	Valor baixa	Motivo	OBS			

RELATÓRIO DE BENS PATRIMONIAIS - Todos

ABATEDOURO AGUA DE PEDRA LTDA

CNPJ: 03.852.515/0001-08

Insc. Est. 788050557113

Data Ref.: 04/2024

Código: 117		Descrição: BOMBA D'AGUA			
Agregado: NAO		Ao Bem :			
Observações:					
Chapa:	No nota	CNPJ	Razão Social	Inscrição Estadual	UF
	27341	04.196.290/0001-41	EMEC BRASIL SISTEMAS DE TRAT. DE AGUA LTDA	635448740111	SP

Dados para contabilização							
Ativo Imobilizado:		Leasing:			Consórcio:		
Implantação:	Valor:	Data aquisição:	Início Deprec.	Taxa Anual:	Término:	Deprec. Acum. Anterior	Taxa acumulada:
21/03/2019	1.600,00	21/03/2019	21/03/2019	10,0000	28/02/2029	0,00	0,0000
Depreciação Econômica (CPC 27)							
Gerar ajuste:	Data	Vr. Econômico	Início Depreciação	Taxa anual / Valor residual	Deprec. Acum. Anterior	Taxa acumulada	
		0,00			0,00	0,0000	
Crédito Pis / Cofins				Situações Especiais			
Data:	Tipo:	Base p/ Cálculo	0,00	Pausa	a	Depr. Acelerada	a
Data baixa	Valor custo	Valor baixa	Motivo	OBS			

Código: 120

Descrição: CHAVE DE PARTIDA

Agregado: NAO

Ao Bem :

Observações:

Chapa:	No nota	CNPJ	Razão Social	Inscrição Estadual	UF
	1854	27.909.011/0001-45	SVTECH SOLUCOES INDUSTRIAIS E PREDIAIS EIRELI	798058106118	SP

Dados para contabilização							
Ativo Imobilizado:		Leasing:			Consórcio:		
Implantação:	Valor:	Data aquisição:	Início Deprec.	Taxa Anual:	Término:	Deprec. Acum. Anterior	Taxa acumulada:
05/04/2019	2.085,00	05/04/2019	05/04/2019	10,0000	31/03/2029	0,00	0,0000
Depreciação Econômica (CPC 27)							
Gerar ajuste:	Data	Vr. Econômico	Início Depreciação	Taxa anual / Valor residual	Deprec. Acum. Anterior	Taxa acumulada	
		0,00			0,00	0,0000	
Crédito Pis / Cofins				Situações Especiais			
Data:	Tipo:	Base p/ Cálculo	0,00	Pausa	a	Depr. Acelerada	a
Data baixa	Valor custo	Valor baixa	Motivo	OBS			

Este documento é cópia do original, assinado digitalmente por JOSE CARLOS KALIL FILHO e Tribunal de Justiça do Estado de São Paulo, protocolado em 03/06/2024 às 09:43 , sob o número W41024700053259. Para conferir o original, acesse o site https://esaj.tjsp.jus.br/pastadigital/pg/abrirConferenciaDocumento.do, informe o processo 1004808-43.2024.8.26.0114 e código YqDqzwST.

RELATÓRIO DE BENS PATRIMONIAIS - Todos

ABATEDOURO AGUA DE PEDRA LTDA

CNPJ: 03.852.515/0001-08

Insc. Est. 788050557113

Data Ref.: 04/2024

Código: 122		Descrição: PER ROL			
Agregado: NAO		Ao Bem :			
Observações:					
Chapa:	No nota	CNPJ	Razão Social	Inscrição Estadual	UF
	29191	02.999.999/0003-11	Jefer Produtos Siderúrgicos Eireli	0010603280196	M

Dados para contabilização							
Ativo Imobilizado:		Leasing:			Consórcio:		
Implantação:	Valor:	Data aquisição:	Início Deprec.	Taxa Anual:	Término:	Deprec. Acum. Anterior	Taxa acumulada:
26/04/2019	7.474,00	26/04/2019	26/04/2019	10,0000	31/03/2029	0,00	0,0000
Depreciação Econômica (CPC 27)							
Gerar ajuste:	Data	Vr. Econômico	Início Depreciação	Taxa anual / Valor residual	Deprec. Acum. Anterior	Taxa acumulada	
		0,00			0,00	0,0000	
Crédito Pis / Cofins				Situações Especiais			
Data:	Tipo:	Base p/ Cálculo	0,00	Pausa	a	Depr. Acelerada	a
Data baixa	Valor custo	Valor baixa	Motivo	OBS			

Código: 123		Descrição: PER ROL			
Agregado: NAO		Ao Bem :			
Observações:					
Chapa:	No nota	CNPJ	Razão Social	Inscrição Estadual	UF
	27888	02.999.999/0003-11	Jefer Produtos Siderúrgicos Eireli	0010603280196	M

Dados para contabilização							
Ativo Imobilizado:		Leasing:			Consórcio:		
Implantação:	Valor:	Data aquisição:	Início Deprec.	Taxa Anual:	Término:	Deprec. Acum. Anterior	Taxa acumulada:
01/04/2019	8.820,80	01/04/2019	01/04/2019	10,0000	31/03/2029	0,00	0,0000
Depreciação Econômica (CPC 27)							
Gerar ajuste:	Data	Vr. Econômico	Início Depreciação	Taxa anual / Valor residual	Deprec. Acum. Anterior	Taxa acumulada	
		0,00			0,00	0,0000	
Crédito Pis / Cofins				Situações Especiais			
Data:	Tipo:	Base p/ Cálculo	0,00	Pausa	a	Depr. Acelerada	a
Data baixa	Valor custo	Valor baixa	Motivo	OBS			

RELATÓRIO DE BENS PATRIMONIAIS - Todos

ABATEDOURO AGUA DE PEDRA LTDA

CNPJ: 03.852.515/0001-08

Insc. Est. 788050557113

Data Ref.: 04/2024

Código: 124		Descrição: MAQUINAS					
Agregado: NAO		Ao Bem :					
Observações:							
Chapa:	No nota	CNPJ	Razão Social		Inscrição Estadual	UF	
	3038	13.835.993/0001-63	SOARES INDUSTRIAL LTDA		256440727	SC	
Dados para contabilização							
Ativo Imobilizado:			Leasing:		Consórcio:		
Implantação:	Valor:	Data aquisição:	Início Deprec.	Taxa Anual:	Término:	Deprec. Acum. Anterior	Taxa acumulada:
03/04/2019	587.351,40	03/04/2019	03/04/2019	10,0000	31/03/2029	0,00	0,0000
Depreciação Econômica (CPC 27)							
Gerar ajuste:	Data	Vr. Econômico	Início Depreciação	Taxa anual / Valor residual	Deprec. Acum. Anterior	Taxa acumulada	
		0,00			0,00	0,0000	
Crédito Pis / Cofins			Situações Especiais				
Data:	Tipo:	Base p/ Cálculo	0,00	Pausa	a	Depr. Acelerada	a
Data baixa	Valor custo	Valor baixa	Motivo	OBS			

Código: 127		Descrição: MAQUINA DE GRAMPEAR					
Agregado: NAO		Ao Bem :					
Observações:							
Chapa:	No nota	CNPJ	Razão Social		Inscrição Estadual	UF	
	95585	43.183.623/0001-50	POLY CLIP SYSTEM LTDA		336730048110	SP	
Dados para contabilização							
Ativo Imobilizado:			Leasing:		Consórcio:		
Implantação:	Valor:	Data aquisição:	Início Deprec.	Taxa Anual:	Término:	Deprec. Acum. Anterior	Taxa acumulada:
23/05/2019	28.500,00	23/05/2019	23/05/2019	10,0000	30/04/2029	0,00	0,0000
Depreciação Econômica (CPC 27)							
Gerar ajuste:	Data	Vr. Econômico	Início Depreciação	Taxa anual / Valor residual	Deprec. Acum. Anterior	Taxa acumulada	
		0,00			0,00	0,0000	
Crédito Pis / Cofins			Situações Especiais				
Data:	Tipo:	Base p/ Cálculo	0,00	Pausa	a	Depr. Acelerada	a
Data baixa	Valor custo	Valor baixa	Motivo	OBS			

RELATÓRIO DE BENS PATRIMONIAIS - Todos

ABATEDOURO AGUA DE PEDRA LTDA

CNPJ: 03.852.515/0001-08

Insc. Est. 788050557113

Data Ref.: 04/2024

Código: 128		Descrição: PRENSA HIDRAULICA			
Agregado: NAO		Ao Bem :			
Observações:					
Chapa:	No nota	CNPJ	Razão Social	Inscrição Estadual	UF
	186317	00.565.813/0001-29	ANHANGUERA COMERCIO DE FERRAMENTAS LTDA	244539101113	SP

Dados para contabilização							
Ativo Imobilizado:		Leasing:			Consórcio:		
Implantação:	Valor:	Data aquisição:	Início Deprec.	Taxa Anual:	Término:	Deprec. Acum. Anterior	Taxa acumulada:
21/05/2019	638,00	21/05/2019	21/05/2019	10,0000	30/04/2029	0,00	0,0000
Depreciação Econômica (CPC 27)							
Gerar ajuste:	Data	Vr. Econômico	Início Depreciação	Taxa anual / Valor residual	Deprec. Acum. Anterior	Taxa acumulada	
		0,00			0,00	0,0000	
Crédito Pis / Cofins				Situações Especiais			
Data:	Tipo:	Base p/ Cálculo	0,00	Pausa	a	Depr. Acelerada	a
Data baixa	Valor custo	Valor baixa	Motivo	OBS			

Código: 129		Descrição: MR COXIAL			
Agregado: NAO		Ao Bem :			
Observações:					
Chapa:	No nota	CNPJ	Razão Social	Inscrição Estadual	UF
	125564	14.759.173/0001-00	WEG CESTARI RED.MOTORRED.S/A	461044526119	SP

Dados para contabilização							
Ativo Imobilizado:		Leasing:			Consórcio:		
Implantação:	Valor:	Data aquisição:	Início Deprec.	Taxa Anual:	Término:	Deprec. Acum. Anterior	Taxa acumulada:
09/05/2019	17.095,00	09/05/2019	09/05/2019	10,0000	30/04/2029	0,00	0,0000
Depreciação Econômica (CPC 27)							
Gerar ajuste:	Data	Vr. Econômico	Início Depreciação	Taxa anual / Valor residual	Deprec. Acum. Anterior	Taxa acumulada	
		0,00			0,00	0,0000	
Crédito Pis / Cofins				Situações Especiais			
Data:	Tipo:	Base p/ Cálculo	0,00	Pausa	a	Depr. Acelerada	a
Data baixa	Valor custo	Valor baixa	Motivo	OBS			

Este documento é cópia do original, assinado digitalmente por JOSE CARLOS KALIL FILHO e Tribunal de Justiça do Estado de São Paulo, protocolado em 03/06/2024 às 09:43 , sob o número W41024700053259. Para conferir o original, acesse o site https://esaj.tjsp.jus.br/pastadigital/pg/abrirConferenciaDocumento.do, informe o processo 1004808-43.2024.8.26.0114 e código YqDqzwST.

RELATÓRIO DE BENS PATRIMONIAIS - Todos

ABATEDOURO AGUA DE PEDRA LTDA

CNPJ: 03.852.515/0001-08

Insc. Est. 788050557113

Data Ref.: 04/2024

Código: 130		Descrição: MR XOAIL			
Agregado: NAO		Ao Bem :			
Observações:					
Chapa:	No nota	CNPJ	Razão Social	Inscrição Estadual	UF
	125427	14.759.173/0001-00	WEG CESTARI RED.MOTORRED.S/A	461044526119	SP

Dados para contabilização							
Ativo Imobilizado:		Leasing:			Consórcio:		
Implantação:	Valor:	Data aquisição:	Início Deprec.	Taxa Anual:	Término:	Deprec. Acum. Anterior	Taxa acumulada:
07/05/2019	49.319,00	07/05/2019	07/05/2019	10,0000	30/04/2029	0,00	0,0000
Depreciação Econômica (CPC 27)							
Gerar ajuste:	Data	Vr. Econômico	Início Depreciação	Taxa anual / Valor residual	Deprec. Acum. Anterior	Taxa acumulada	
		0,00			0,00	0,0000	
Crédito Pis / Cofins				Situações Especiais			
Data:	Tipo:	Base p/ Cálculo	0,00	Pausa	a	Depr. Acelerada	a
Data baixa	Valor custo	Valor baixa	Motivo	OBS			

Código: 133		Descrição: ATORDADOR			
Agregado: NAO		Ao Bem :			
Observações:					
Chapa:	No nota	CNPJ	Razão Social	Inscrição Estadual	UF
	3606	11.589.506/0001-02	BISOLO EQUIPAMENTOS INDUSTRIAIS EIRELI	421086859114	SP

Dados para contabilização							
Ativo Imobilizado:		Leasing:			Consórcio:		
Implantação:	Valor:	Data aquisição:	Início Deprec.	Taxa Anual:	Término:	Deprec. Acum. Anterior	Taxa acumulada:
21/06/2019	14.018,00	21/06/2019	21/06/2019	10,0000	31/05/2029	0,00	0,0000
Depreciação Econômica (CPC 27)							
Gerar ajuste:	Data	Vr. Econômico	Início Depreciação	Taxa anual / Valor residual	Deprec. Acum. Anterior	Taxa acumulada	
		0,00			0,00	0,0000	
Crédito Pis / Cofins				Situações Especiais			
Data:	Tipo:	Base p/ Cálculo	0,00	Pausa	a	Depr. Acelerada	a
Data baixa	Valor custo	Valor baixa	Motivo	OBS			

RELATÓRIO DE BENS PATRIMONIAIS - Todos

ABATEDOURO AGUA DE PEDRA LTDA

CNPJ: 03.852.515/0001-08

Insc. Est. 788050557113

Data Ref.: 04/2024

Código: 140		Descrição: CONTADOR DE AVES AUTOMATICO			
Agregado: NAO		Ao Bem :			
Observações:					
Chapa:	No nota	CNPJ	Razão Social	Inscrição Estadual	UF
	3625	11.589.506/0001-02	BISOLO EQUIPAMENTOS INDUSTRIAIS EIRELI	421086859114	SP

Dados para contabilização							
Ativo Imobilizado:		Leasing:			Consórcio:		
Implantação:	Valor:	Data aquisição:	Início Deprec.	Taxa Anual:	Término:	Deprec. Acum. Anterior	Taxa acumulada:
05/07/2019	9.376,00	05/07/2019	05/07/2019	10,0000	30/06/2029	0,00	0,0000
Depreciação Econômica (CPC 27)							
Gerar ajuste:	Data	Vr. Econômico	Início Depreciação	Taxa anual / Valor residual	Deprec. Acum. Anterior	Taxa acumulada	
		0,00			0,00	0,0000	
Crédito Pis / Cofins				Situações Especiais			
Data:	Tipo:	Base p/ Cálculo	0,00	Pausa	a	Depr. Acelerada	a
Data baixa	Valor custo	Valor baixa	Motivo	OBS			

Código: 144		Descrição: CAMARA FRIGORIFICA			
Agregado: NAO		Ao Bem :			
Observações:					
Chapa:	No nota	CNPJ	Razão Social	Inscrição Estadual	UF
	14240	00.022.307/0001-93	RIB-THERM ISOLAMENTOS TERMICOS LTDA	582378363112	SP

Dados para contabilização							
Ativo Imobilizado:		Leasing:			Consórcio:		
Implantação:	Valor:	Data aquisição:	Início Deprec.	Taxa Anual:	Término:	Deprec. Acum. Anterior	Taxa acumulada:
08/08/2019	51.000,00	08/08/2019	08/08/2019	10,0000	31/07/2029	0,00	0,0000
Depreciação Econômica (CPC 27)							
Gerar ajuste:	Data	Vr. Econômico	Início Depreciação	Taxa anual / Valor residual	Deprec. Acum. Anterior	Taxa acumulada	
		0,00			0,00	0,0000	
Crédito Pis / Cofins				Situações Especiais			
Data:	Tipo:	Base p/ Cálculo	0,00	Pausa	a	Depr. Acelerada	a
Data baixa	Valor custo	Valor baixa	Motivo	OBS			

RELATÓRIO DE BENS PATRIMONIAIS - Todos

ABATEDOURO AGUA DE PEDRA LTDA

CNPJ: 03.852.515/0001-08

Insc. Est. 788050557113

Data Ref.: 04/2024

Código: 145		Descrição: BOMBA DE ENGRENAGEM			
Agregado: NAO		Ao Bem :			
Observações:					
Chapa:	No nota	CNPJ	Razão Social	Inscrição Estadual	UF
	182757	69.252.872/0001-43	DISMOTOR COM DE MOTORES ELETRICOS LTDA	244472790110	SP

Dados para contabilização							
Ativo Imobilizado:		Leasing:			Consórcio:		
Implantação:	Valor:	Data aquisição:	Início Deprec.	Taxa Anual:	Término:	Deprec. Acum. Anterior	Taxa acumulada:
29/08/2019	3.958,00	29/08/2019	29/08/2019	10,0000	31/07/2029	0,00	0,0000
Depreciação Econômica (CPC 27)							
Gerar ajuste:	Data	Vr. Econômico	Início Depreciação	Taxa anual / Valor residual	Deprec. Acum. Anterior	Taxa acumulada	
		0,00			0,00	0,0000	
Crédito Pis / Cofins				Situações Especiais			
Data:	Tipo:	Base p/ Cálculo	0,00	Pausa	a	Depr. Acelerada	a
Data baixa	Valor custo	Valor baixa	Motivo	OBS			

Código: 146		Descrição: IMPRESSORA DHS318F			
Agregado: NAO		Ao Bem :			
Observações:					
Chapa:	No nota	CNPJ	Razão Social	Inscrição Estadual	UF
	12548	14.711.069/0001-38	FLASHPAK AUTOMACAO INDUSTRIAL COMERCIAL LTDA	582868714119	SP

Dados para contabilização							
Ativo Imobilizado:		Leasing:			Consórcio:		
Implantação:	Valor:	Data aquisição:	Início Deprec.	Taxa Anual:	Término:	Deprec. Acum. Anterior	Taxa acumulada:
02/08/2019	4.135,00	02/08/2019	02/08/2019	10,0000	31/07/2029	0,00	0,0000
Depreciação Econômica (CPC 27)							
Gerar ajuste:	Data	Vr. Econômico	Início Depreciação	Taxa anual / Valor residual	Deprec. Acum. Anterior	Taxa acumulada	
		0,00			0,00	0,0000	
Crédito Pis / Cofins				Situações Especiais			
Data:	Tipo:	Base p/ Cálculo	0,00	Pausa	a	Depr. Acelerada	a
Data baixa	Valor custo	Valor baixa	Motivo	OBS			

RELATÓRIO DE BENS PATRIMONIAIS - Todos

ABATEDOURO AGUA DE PEDRA LTDA

CNPJ: 03.852.515/0001-08

Insc. Est. 788050557113

Data Ref.: 04/2024

Código: 149		Descrição: BBA KSB MULTIBLOC MB 1006			
Agregado: NAO		Ao Bem :			
Observações:					
Chapa:	No nota	CNPJ	Razão Social	Inscrição Estadual	UF
	95431	45.260.411/0001-54	PROINT REPRESENTA COES E COMERCIO LTDA	535081020113	SP

Dados para contabilização							
Ativo Imobilizado:		Leasing:			Consórcio:		
Implantação:	Valor:	Data aquisição:	Início Deprec.	Taxa Anual:	Término:	Deprec. Acum. Anterior	Taxa acumulada:
19/08/2019	6.000,00	19/08/2019	19/08/2019	10,0000	31/07/2029	0,00	0,0000
Depreciação Econômica (CPC 27)							
Gerar ajuste:	Data	Vr. Econômico	Início Depreciação	Taxa anual / Valor residual	Deprec. Acum. Anterior	Taxa acumulada	
		0,00			0,00	0,0000	
Crédito Pis / Cofins				Situações Especiais			
Data:	Tipo:	Base p/ Cálculo	0,00	Pausa	a	Depr. Acelerada	a
Data baixa	Valor custo	Valor baixa	Motivo	OBS			

Código: 152		Descrição: HELICOIDES			
Agregado: NAO		Ao Bem :			
Observações:					
Chapa:	No nota	CNPJ	Razão Social	Inscrição Estadual	UF
	617	00.598.651/0001-25	FRANCISCO BROMBINI ME	401073510117	SP

Dados para contabilização							
Ativo Imobilizado:		Leasing:			Consórcio:		
Implantação:	Valor:	Data aquisição:	Início Deprec.	Taxa Anual:	Término:	Deprec. Acum. Anterior	Taxa acumulada:
19/09/2019	5.928,20	19/09/2019	19/09/2019	10,0000	31/08/2029	0,00	0,0000
Depreciação Econômica (CPC 27)							
Gerar ajuste:	Data	Vr. Econômico	Início Depreciação	Taxa anual / Valor residual	Deprec. Acum. Anterior	Taxa acumulada	
		0,00			0,00	0,0000	
Crédito Pis / Cofins				Situações Especiais			
Data:	Tipo:	Base p/ Cálculo	0,00	Pausa	a	Depr. Acelerada	a
Data baixa	Valor custo	Valor baixa	Motivo	OBS			

RELATÓRIO DE BENS PATRIMONIAIS - Todos

ABATEDOURO AGUA DE PEDRA LTDA

CNPJ: 03.852.515/0001-08

Insc. Est. 788050557113

Data Ref.: 04/2024

Código: 153		Descrição: CAMARA FRIGORIFICA			
Agregado: NAO		Ao Bem :			
Observações:					
Chapa:	No nota	CNPJ	Razão Social	Inscrição Estadual	UF
	14506	00.022.307/0001-93	RIB-THERM ISOLAMENTOS TERMICOS LTDA	582378363112	SP

Dados para contabilização							
Ativo Imobilizado:		Leasing:			Consórcio:		
Implantação:	Valor:	Data aquisição:	Início Deprec.	Taxa Anual:	Término:	Deprec. Acum. Anterior	Taxa acumulada:
25/09/2019	29.396,82	25/09/2019	25/09/2019	10,0000	31/08/2029	0,00	0,0000
Depreciação Econômica (CPC 27)							
Gerar ajuste:	Data	Vr. Econômico	Início Depreciação	Taxa anual / Valor residual	Deprec. Acum. Anterior	Taxa acumulada	
		0,00			0,00	0,0000	
Crédito Pis / Cofins				Situações Especiais			
Data:	Tipo:	Base p/ Cálculo	0,00	Pausa	a	Depr. Acelerada	a
Data baixa	Valor custo	Valor baixa	Motivo	OBS			

Código: 155		Descrição: MAQUINA DE CORTAR ASAS			
Agregado: NAO		Ao Bem :			
Observações:					
Chapa:	No nota	CNPJ	Razão Social	Inscrição Estadual	UF
	17	34.489.900/0001-66	L. BISOLO COMERCIAL ME	421059569110	SP

Dados para contabilização							
Ativo Imobilizado:		Leasing:			Consórcio:		
Implantação:	Valor:	Data aquisição:	Início Deprec.	Taxa Anual:	Término:	Deprec. Acum. Anterior	Taxa acumulada:
11/09/2019	1.740,00	11/09/2019	11/09/2019	10,0000	31/08/2029	0,00	0,0000
Depreciação Econômica (CPC 27)							
Gerar ajuste:	Data	Vr. Econômico	Início Depreciação	Taxa anual / Valor residual	Deprec. Acum. Anterior	Taxa acumulada	
		0,00			0,00	0,0000	
Crédito Pis / Cofins				Situações Especiais			
Data:	Tipo:	Base p/ Cálculo	0,00	Pausa	a	Depr. Acelerada	a
Data baixa	Valor custo	Valor baixa	Motivo	OBS			

Este documento é cópia do original, assinado digitalmente por JOSE CARLOS KALIL FILHO e Tribunal de Justiça do Estado de São Paulo, protocolado em 03/06/2024 às 09:43 , sob o número W41024700053259. Para conferir o original, acesse o site https://esaj.tjsp.jus.br/pastadigital/pg/abrirConferenciaDocumento.do, informe o processo 1004808-43.2024.8.26.0114 e código YqDqzwST.

RELATÓRIO DE BENS PATRIMONIAIS - Todos

ABATEDOURO AGUA DE PEDRA LTDA

CNPJ: 03.852.515/0001-08

Insc. Est. 788050557113

Data Ref.: 04/2024

Código: 156		Descrição: EXAUSTORES			
Agregado: NAO		Ao Bem :			
Observações:					
Chapa:	No nota	CNPJ	Razão Social	Inscrição Estadual	UF
	3177	05.423.543/0001-35	EXAUSTORES BERTANHA LTDA - ME	265088999119	SP

Dados para contabilização							
Ativo Imobilizado:				Leasing:		Consórcio:	
Implantação:	Valor:	Data aquisição:	Início Deprec.	Taxa Anual:	Término:	Deprec. Acum. Anterior	Taxa acumulada:
07/10/2019	14.605,00	07/10/2019	07/10/2019	10,0000	30/09/2029	0,00	0,0000
Depreciação Econômica (CPC 27)							
Gerar ajuste:	Data	Vr. Econômico	Início Depreciação	Taxa anual / Valor residual	Deprec. Acum. Anterior	Taxa acumulada	
		0,00			0,00	0,0000	
Crédito Pis / Cofins				Situações Especiais			
Data:	Tipo:	Base p/ Cálculo	0,00	Pausa	a	Depr. Acelerada	a
Data baixa	Valor custo	Valor baixa	Motivo	OBS			

Código: 159

Descrição: MEDIDOR DE UMIDADE

Agregado: NAO

Ao Bem :

Observações:

Chapa:	No nota	CNPJ	Razão Social	Inscrição Estadual	UF
	120487	60.637.667/0001-21	IND.COM.ELETRO ELETRONICA GEHAKA LTDA	103681222116	SP

Dados para contabilização							
Ativo Imobilizado:				Leasing:		Consórcio:	
Implantação:	Valor:	Data aquisição:	Início Deprec.	Taxa Anual:	Término:	Deprec. Acum. Anterior	Taxa acumulada:
01/10/2019	6.805,00	01/10/2019	01/10/2019	10,0000	30/09/2029	0,00	0,0000
Depreciação Econômica (CPC 27)							
Gerar ajuste:	Data	Vr. Econômico	Início Depreciação	Taxa anual / Valor residual	Deprec. Acum. Anterior	Taxa acumulada	
		0,00			0,00	0,0000	
Crédito Pis / Cofins				Situações Especiais			
Data:	Tipo:	Base p/ Cálculo	0,00	Pausa	a	Depr. Acelerada	a
Data baixa	Valor custo	Valor baixa	Motivo	OBS			

Este documento é cópia do original, assinado digitalmente por JOSE CARLOS KALIL FILHO e Tribunal de Justiça do Estado de São Paulo, protocolado em 03/06/2024 às 09:43 , sob o número W41024700053259. Para conferir o original, acesse o site https://esaj.tjsp.jus.br/pastadigital/pg/abrirConferenciaDocumento.do, informe o processo 1004808-43.2024.8.26.0114 e código YqDqzwST.

RELATÓRIO DE BENS PATRIMONIAIS - Todos

ABATEDOURO AGUA DE PEDRA LTDA

CNPJ: 03.852.515/0001-08

Insc. Est. 788050557113

Data Ref.: 04/2024

Código: 160		Descrição: ESTERILIZADOR DE FACAS			
Agregado: NAO		Ao Bem :			
Observações:					
Chapa:	No nota	CNPJ	Razão Social	Inscrição Estadual	UF
	50	34.489.900/0001-66	L. BISOLO COMERCIAL ME	421059569110	SP

Dados para contabilização							
Ativo Imobilizado:		Leasing:			Consórcio:		
Implantação:	Valor:	Data aquisição:	Início Deprec.	Taxa Anual:	Término:	Deprec. Acum. Anterior	Taxa acumulada:
18/10/2019	14.636,60	18/10/2019	18/10/2019	10,0000	30/09/2029	0,00	0,0000
Depreciação Econômica (CPC 27)							
Gerar ajuste:	Data	Vr. Econômico	Início Depreciação	Taxa anual / Valor residual	Deprec. Acum. Anterior	Taxa acumulada	
		0,00			0,00	0,0000	
Crédito Pis / Cofins				Situações Especiais			
Data:	Tipo:	Base p/ Cálculo	0,00	Pausa	a	Depr. Acelerada	a
Data baixa	Valor custo	Valor baixa	Motivo	OBS			

Código: 169

Descrição: ESTEIRA MODULAR

Agregado: NAO

Ao Bem :

Observações:

Chapa:	No nota	CNPJ	Razão Social	Inscrição Estadual	UF
	97	34.489.900/0001-66	L. BISOLO COMERCIAL ME	421059569110	SP

Dados para contabilização							
Ativo Imobilizado:		Leasing:			Consórcio:		
Implantação:	Valor:	Data aquisição:	Início Deprec.	Taxa Anual:	Término:	Deprec. Acum. Anterior	Taxa acumulada:
11/12/2019	4.873,44	11/12/2019	11/12/2019	10,0000	30/11/2029	0,00	0,0000
Depreciação Econômica (CPC 27)							
Gerar ajuste:	Data	Vr. Econômico	Início Depreciação	Taxa anual / Valor residual	Deprec. Acum. Anterior	Taxa acumulada	
		0,00			0,00	0,0000	
Crédito Pis / Cofins				Situações Especiais			
Data:	Tipo:	Base p/ Cálculo	0,00	Pausa	a	Depr. Acelerada	a
Data baixa	Valor custo	Valor baixa	Motivo	OBS			

Este documento é cópia do original, assinado digitalmente por JOSE CARLOS KALIL FILHO e Tribunal de Justiça do Estado de São Paulo, protocolado em 03/06/2024 às 09:43 , sob o número W41024700053259. Para conferir o original, acesse o site https://esaj.tjsp.jus.br/pastadigital/pg/abrirConferenciaDocumento.do, informe o processo 1004808-43.2024.8.26.0114 e código YqDqzwST.

RELATÓRIO DE BENS PATRIMONIAIS - Todos

ABATEDOURO AGUA DE PEDRA LTDA

CNPJ: 03.852.515/0001-08

Insc. Est. 788050557113

Data Ref.: 04/2024

Código: 172		Descrição: CONJUNTO DE HELICOIDES			
Agregado: NAO		Ao Bem :			
Observações:					
Chapa:	No nota	CNPJ	Razão Social	Inscrição Estadual	UF
	645	00.598.651/0001-25	FRANCISCO BROMBINI ME	401073510117	SP

Dados para contabilização							
Ativo Imobilizado:		Leasing:			Consórcio:		
Implantação:	Valor:	Data aquisição:	Início Deprec.	Taxa Anual:	Término:	Deprec. Acum. Anterior	Taxa acumulada:
20/12/2019	7.907,00	20/12/2019	20/12/2019	10,0000	30/11/2029	0,00	0,0000
Depreciação Econômica (CPC 27)							
Gerar ajuste:	Data	Vr. Econômico	Início Depreciação	Taxa anual / Valor residual	Deprec. Acum. Anterior	Taxa acumulada	
		0,00			0,00	0,0000	
Crédito Pis / Cofins				Situações Especiais			
Data:	Tipo:	Base p/ Cálculo	0,00	Pausa	a	Depr. Acelerada	a
Data baixa	Valor custo	Valor baixa	Motivo	OBS			

Código: 173

Descrição: MAQUINA

Agregado: NAO

Ao Bem :

Observações:

Chapa:	No nota	CNPJ	Razão Social	Inscrição Estadual	UF
	296	11.770.381/0001-04	MAURICIO MORENILLA JUNIOR REFRIGERACAO EPP	147114546117	SP

Dados para contabilização							
Ativo Imobilizado:		Leasing:			Consórcio:		
Implantação:	Valor:	Data aquisição:	Início Deprec.	Taxa Anual:	Término:	Deprec. Acum. Anterior	Taxa acumulada:
13/12/2019	25.500,00	13/12/2019	13/12/2019	10,0000	30/11/2029	0,00	0,0000
Depreciação Econômica (CPC 27)							
Gerar ajuste:	Data	Vr. Econômico	Início Depreciação	Taxa anual / Valor residual	Deprec. Acum. Anterior	Taxa acumulada	
		0,00			0,00	0,0000	
Crédito Pis / Cofins				Situações Especiais			
Data:	Tipo:	Base p/ Cálculo	0,00	Pausa	a	Depr. Acelerada	a
Data baixa	Valor custo	Valor baixa	Motivo	OBS			

RELATÓRIO DE BENS PATRIMONIAIS - Todos

ABATEDOURO AGUA DE PEDRA LTDA

CNPJ: 03.852.515/0001-08

Insc. Est. 788050557113

Data Ref.: 04/2024

Código: 176		Descrição: VALVULA DEGELO			
Agregado: NAO		Ao Bem :			
Observações:					
Chapa:	No nota	CNPJ	Razão Social	Inscrição Estadual	UF
	14917	68.113.158/0001-01	VASTIN INDUSTRIA DE VALVULAS LTDA	113373901114	SP

Dados para contabilização							
Ativo Imobilizado:		Leasing:			Consórcio:		
Implantação:	Valor:	Data aquisição:	Início Deprec.	Taxa Anual:	Término:	Deprec. Acum. Anterior	Taxa acumulada:
27/01/2020	3.533,06	27/01/2020	27/01/2020	10,0000	31/12/2029	0,00	0,0000
Depreciação Econômica (CPC 27)							
Gerar ajuste:	Data	Vr. Econômico	Início Depreciação	Taxa anual / Valor residual	Deprec. Acum. Anterior	Taxa acumulada	
		0,00			0,00	0,0000	
Crédito Pis / Cofins				Situações Especiais			
Data:	Tipo:	Base p/ Cálculo	0,00	Pausa	a	Depr. Acelerada	a
Data baixa	Valor custo	Valor baixa	Motivo	OBS			

Código: 178		Descrição: MOTOREDUTOR			
Agregado: NAO		Ao Bem :			
Observações:					
Chapa:	No nota	CNPJ	Razão Social	Inscrição Estadual	UF
	3757	11.589.506/0001-02	BISOLO EQUIPAMENTOS INDUSTRIAIS EIRELI	421086859114	SP

Dados para contabilização							
Ativo Imobilizado:		Leasing:			Consórcio:		
Implantação:	Valor:	Data aquisição:	Início Deprec.	Taxa Anual:	Término:	Deprec. Acum. Anterior	Taxa acumulada:
30/01/2020	2.689,70	30/01/2020	30/01/2020	10,0000	31/12/2029	0,00	0,0000
Depreciação Econômica (CPC 27)							
Gerar ajuste:	Data	Vr. Econômico	Início Depreciação	Taxa anual / Valor residual	Deprec. Acum. Anterior	Taxa acumulada	
		0,00			0,00	0,0000	
Crédito Pis / Cofins				Situações Especiais			
Data:	Tipo:	Base p/ Cálculo	0,00	Pausa	a	Depr. Acelerada	a
Data baixa	Valor custo	Valor baixa	Motivo	OBS			

Este documento é cópia do original, assinado digitalmente por JOSE CARLOS KALIL FILHO e Tribunal de Justiça do Estado de São Paulo, protocolado em 03/06/2024 às 09:43 , sob o número W41024700053259. Para conferir o original, acesse o site https://esaj.tjsp.jus.br/pastadigital/pg/abrirConferenciaDocumento.do, informe o processo 1004808-43.2024.8.26.0114 e código YqDqzwST.

Este documento é cópia do original, assinado digitalmente por JOSE CARLOS KALIL FILHO e Tribunal de Justiça do Estado de São Paulo, protocolado em 03/06/2024 às 09:43 , sob o número W41024700053259. Para conferir o original, acesse o site https://esaj.tjsp.jus.br/pastadigital/pg/abrirConferenciaDocumento.do, informe o processo 1004808-43.2024.8.26.0114 e código YqDqzwST.

RELATÓRIO DE BENS PATRIMONIAIS - Todos

ABATEDOURO AGUA DE PEDRA LTDA

CNPJ: 03.852.515/0001-08

Insc. Est. 788050557113

Data Ref.: 04/2024

Código: 181		Descrição: BOMBA CENTRIFUGA			
Agregado: NAO		Ao Bem :			
Observações:					
Chapa:	No nota	CNPJ	Razão Social	Inscrição Estadual	UF
	303	11.770.381/0001-04	MAURICIO MORENILLA JUNIOR REFRIGERACAO EPP	147114546117	SP

Dados para contabilização							
Ativo Imobilizado:		Leasing:			Consórcio:		
Implantação:	Valor:	Data aquisição:	Início Deprec.	Taxa Anual:	Término:	Deprec. Acum. Anterior	Taxa acumulada:
03/01/2020	19.000,00	03/01/2020	03/01/2020	10,0000	31/12/2029	0,00	0,0000
Depreciação Econômica (CPC 27)							
Gerar ajuste:	Data	Vr. Econômico	Início Depreciação	Taxa anual / Valor residual	Deprec. Acum. Anterior	Taxa acumulada	
		0,00			0,00	0,0000	
Crédito Pis / Cofins				Situações Especiais			
Data:	Tipo:	Base p/ Cálculo	0,00	Pausa	a	Depr. Acelerada	a
Data baixa	Valor custo	Valor baixa	Motivo	OBS			

Código: 182

Descrição: CAPSULA DO SELO

Agregado: NAO

Ao Bem :

Observações:

Chapa:	No nota	CNPJ	Razão Social	Inscrição Estadual	UF
	37501	49.938.855/0001-57	Frigostrella do Brasil Ind.Refrigeracao Ltda	278060936114	SP

Dados para contabilização							
Ativo Imobilizado:		Leasing:			Consórcio:		
Implantação:	Valor:	Data aquisição:	Início Deprec.	Taxa Anual:	Término:	Deprec. Acum. Anterior	Taxa acumulada:
16/01/2020	4.336,51	16/01/2020	16/01/2020	10,0000	31/12/2029	0,00	0,0000
Depreciação Econômica (CPC 27)							
Gerar ajuste:	Data	Vr. Econômico	Início Depreciação	Taxa anual / Valor residual	Deprec. Acum. Anterior	Taxa acumulada	
		0,00			0,00	0,0000	
Crédito Pis / Cofins				Situações Especiais			
Data:	Tipo:	Base p/ Cálculo	0,00	Pausa	a	Depr. Acelerada	a
Data baixa	Valor custo	Valor baixa	Motivo	OBS			

Este documento é cópia do original, assinado digitalmente por JOSE CARLOS KALIL FILHO e Tribunal de Justiça do Estado de São Paulo, protocolado em 03/06/2024 às 09:43 , sob o número W41024700053259
Para conferir o original, acesse o site https://esaj.tjsp.jus.br/pastadigital/pg/abrirConferenciaDocumento.do, informe o processo 1004808-43.2024.8.26.0114 e código YqDqzwST.

RELATÓRIO DE BENS PATRIMONIAIS - Todos

ABATEDOURO AGUA DE PEDRA LTDA

CNPJ: 03.852.515/0001-08

Insc. Est. 788050557113

Data Ref.: 04/2024

Código: 183		Descrição: CALHA			
Agregado: NAO		Ao Bem :			
Observações:					
Chapa:	No nota	CNPJ	Razão Social	Inscrição Estadual	UF
	3785	11.589.506/0001-02	BISOLO EQUIPAMENTOS INDUSTRIAIS EIRELI	421086859114	SP

Dados para contabilização							
Ativo Imobilizado:		Leasing:			Consórcio:		
Implantação:	Valor:	Data aquisição:	Início Deprec.	Taxa Anual:	Término:	Deprec. Acum. Anterior	Taxa acumulada:
26/02/2020	5.110,55	26/02/2020	26/02/2020	10,0000	31/01/2030	0,00	0,0000
Depreciação Econômica (CPC 27)							
Gerar ajuste:	Data	Vr. Econômico	Início Depreciação	Taxa anual / Valor residual	Deprec. Acum. Anterior	Taxa acumulada	
		0,00			0,00	0,0000	
Crédito Pis / Cofins				Situações Especiais			
Data:	Tipo:	Base p/ Cálculo	0,00	Pausa	a	Depr. Acelerada	a
Data baixa	Valor custo	Valor baixa	Motivo	OBS			

Código: 186

Descrição: EQUIPAMENTO DE MAQUINAS

Agregado: NAO

Ao Bem :

Observações:

Chapa:	No nota	CNPJ	Razão Social	Inscrição Estadual	UF
	3826	11.589.506/0001-02	BISOLO EQUIPAMENTOS INDUSTRIAIS EIRELI	421086859114	SP

Dados para contabilização							
Ativo Imobilizado:		Leasing:			Consórcio:		
Implantação:	Valor:	Data aquisição:	Início Deprec.	Taxa Anual:	Término:	Deprec. Acum. Anterior	Taxa acumulada:
25/03/2020	5.286,81	25/03/2020	25/03/2020	10,0000	28/02/2030	0,00	0,0000
Depreciação Econômica (CPC 27)							
Gerar ajuste:	Data	Vr. Econômico	Início Depreciação	Taxa anual / Valor residual	Deprec. Acum. Anterior	Taxa acumulada	
		0,00			0,00	0,0000	
Crédito Pis / Cofins				Situações Especiais			
Data:	Tipo:	Base p/ Cálculo	0,00	Pausa	a	Depr. Acelerada	a
Data baixa	Valor custo	Valor baixa	Motivo	OBS			

Este documento é cópia do original, assinado digitalmente por JOSE CARLOS KALIL FILHO e Tribunal de Justiça do Estado de São Paulo, protocolado em 03/06/2024 às 09:43 , sob o número W41024700053259. Para conferir o original, acesse o site https://esaj.tjsp.jus.br/pastadigital/pg/abrirConferenciaDocumento.do, informe o processo 1004808-43.2024.8.26.0114 e código YqDqzwST.

RELATÓRIO DE BENS PATRIMONIAIS - Todos

ABATEDOURO AGUA DE PEDRA LTDA

CNPJ: 03.852.515/0001-08

Insc. Est. 788050557113

Data Ref.: 04/2024

Código: 187		Descrição: CATRACA			
Agregado: NAO		Ao Bem :			
Observações:					
Chapa:	No nota	CNPJ	Razão Social	Inscrição Estadual	UF
	338	01.588.468/0001-01	FORLEVESI & DELIBERALI LTDA-ME	692023123115	SP

Dados para contabilização							
Ativo Imobilizado:		Leasing:			Consórcio:		
Implantação:	Valor:	Data aquisição:	Início Deprec.	Taxa Anual:	Término:	Deprec. Acum. Anterior	Taxa acumulada:
24/03/2020	4.800,00	24/03/2020	24/03/2020	10,0000	28/02/2030	0,00	0,0000
Depreciação Econômica (CPC 27)							
Gerar ajuste:	Data	Vr. Econômico	Início Depreciação	Taxa anual / Valor residual	Deprec. Acum. Anterior	Taxa acumulada	
		0,00			0,00	0,0000	
Crédito Pis / Cofins				Situações Especiais			
Data:	Tipo:	Base p/ Cálculo	0,00	Pausa	a	Depr. Acelerada	a
Data baixa	Valor custo	Valor baixa	Motivo	OBS			

Código: 189

Descrição: EQUIPAMENTOS DE MAQUINAS

Agregado: NAO

Ao Bem :

Observações:

Chapa:	No nota	CNPJ	Razão Social	Inscrição Estadual	UF
	3807	11.589.506/0001-02	BISOLO EQUIPAMENTOS INDUSTRIAIS EIRELI	421086859114	SP

Dados para contabilização							
Ativo Imobilizado:		Leasing:			Consórcio:		
Implantação:	Valor:	Data aquisição:	Início Deprec.	Taxa Anual:	Término:	Deprec. Acum. Anterior	Taxa acumulada:
12/03/2020	1.490,06	12/03/2020	12/03/2020	10,0000	28/02/2030	0,00	0,0000
Depreciação Econômica (CPC 27)							
Gerar ajuste:	Data	Vr. Econômico	Início Depreciação	Taxa anual / Valor residual	Deprec. Acum. Anterior	Taxa acumulada	
		0,00			0,00	0,0000	
Crédito Pis / Cofins				Situações Especiais			
Data:	Tipo:	Base p/ Cálculo	0,00	Pausa	a	Depr. Acelerada	a
Data baixa	Valor custo	Valor baixa	Motivo	OBS			

Este documento é cópia do original, assinado digitalmente por JOSE CARLOS KALIL FILHO e Tribunal de Justiça do Estado de São Paulo, protocolado em 03/06/2024 às 09:43 , sob o número W41024700053259. Para conferir o original, acesse o site https://esaj.tjsp.jus.br/pastadigital/pg/abrirConferenciaDocumento.do, informe o processo 1004808-43.2024.8.26.0114 e código YqDqzwST.

RELATÓRIO DE BENS PATRIMONIAIS - Todos

ABATEDOURO AGUA DE PEDRA LTDA

CNPJ: 03.852.515/0001-08

Insc. Est. 788050557113

Data Ref.: 04/2024

Código: 193		Descrição: MAQUINARIO			
Agregado: NAO		Ao Bem :			
Observações:					
Chapa:	No nota	CNPJ	Razão Social	Inscrição Estadual	UF
	3834	11.589.506/0001-02	BISOLO EQUIPAMENTOS INDUSTRIAIS EIRELI	421086859114	SP

Dados para contabilização							
Ativo Imobilizado:		Leasing:			Consórcio:		
Implantação:	Valor:	Data aquisição:	Início Deprec.	Taxa Anual:	Término:	Deprec. Acum. Anterior	Taxa acumulada:
07/04/2020	5.291,62	07/04/2020	07/04/2020	10,0000	31/03/2030	0,00	0,0000
Depreciação Econômica (CPC 27)							
Gerar ajuste:	Data	Vr. Econômico	Início Depreciação	Taxa anual / Valor residual	Deprec. Acum. Anterior	Taxa acumulada	
		0,00			0,00	0,0000	
Crédito Pis / Cofins				Situações Especiais			
Data:	Tipo:	Base p/ Cálculo	0,00	Pausa	a	Depr. Acelerada	a
Data baixa	Valor custo	Valor baixa	Motivo	OBS			

Código: 194

Descrição: COMPRESSOR

Agregado: NAO

Ao Bem :

Observações:

Chapa:	No nota	CNPJ	Razão Social	Inscrição Estadual	UF
	6543	88.818.216/0001-00	LONGHI ENGENHARIA E AUTOMACAO LTDA	0290106427	RS

Dados para contabilização							
Ativo Imobilizado:		Leasing:			Consórcio:		
Implantação:	Valor:	Data aquisição:	Início Deprec.	Taxa Anual:	Término:	Deprec. Acum. Anterior	Taxa acumulada:
22/05/2020	64.266,04	22/05/2020	22/05/2020	10,0000	30/04/2030	0,00	0,0000
Depreciação Econômica (CPC 27)							
Gerar ajuste:	Data	Vr. Econômico	Início Depreciação	Taxa anual / Valor residual	Deprec. Acum. Anterior	Taxa acumulada	
		0,00			0,00	0,0000	
Crédito Pis / Cofins				Situações Especiais			
Data:	Tipo:	Base p/ Cálculo	0,00	Pausa	a	Depr. Acelerada	a
Data baixa	Valor custo	Valor baixa	Motivo	OBS			

RELATÓRIO DE BENS PATRIMONIAIS - Todos

ABATEDOURO AGUA DE PEDRA LTDA

CNPJ: 03.852.515/0001-08

Insc. Est. 788050557113

Data Ref.: 04/2024

Código: 195		Descrição: UNIDA DE CONDENSADORA			
Agregado: NAO		Ao Bem :			
Observações:					
Chapa:	No nota	CNPJ	Razão Social	Inscrição Estadual	UF
	3621	00.029.808/0001-00	AMERICA LATINA REFRIGERACAO LTDA	114128724111	SP

Dados para contabilização							
Ativo Imobilizado:		Leasing:			Consórcio:		
Implantação:	Valor:	Data aquisição:	Início Deprec.	Taxa Anual:	Término:	Deprec. Acum. Anterior	Taxa acumulada:
14/05/2020	150.000,00	14/05/2020	14/05/2020	10,0000	30/04/2030	0,00	0,0000
Depreciação Econômica (CPC 27)							
Gerar ajuste:	Data	Vr. Econômico	Início Depreciação	Taxa anual / Valor residual	Deprec. Acum. Anterior	Taxa acumulada	
		0,00			0,00	0,0000	
Crédito Pis / Cofins				Situações Especiais			
Data:	Tipo:	Base p/ Cálculo	0,00	Pausa	a	Depr. Acelerada	a
Data baixa	Valor custo	Valor baixa	Motivo	OBS			

Código: 196		Descrição: RECHILLER E TORRE RESFRIAMENTO			
Agregado: NAO		Ao Bem :			
Observações:					
Chapa:	No nota	CNPJ	Razão Social	Inscrição Estadual	UF
	318	11.770.381/0001-04	MAURICIO MORENILLA JUNIOR REFRIGERACAO EPP	147114546117	SP

Dados para contabilização							
Ativo Imobilizado:		Leasing:			Consórcio:		
Implantação:	Valor:	Data aquisição:	Início Deprec.	Taxa Anual:	Término:	Deprec. Acum. Anterior	Taxa acumulada:
14/05/2020	125.000,00	14/05/2020	14/05/2020	10,0000	30/04/2030	0,00	0,0000
Depreciação Econômica (CPC 27)							
Gerar ajuste:	Data	Vr. Econômico	Início Depreciação	Taxa anual / Valor residual	Deprec. Acum. Anterior	Taxa acumulada	
		0,00			0,00	0,0000	
Crédito Pis / Cofins				Situações Especiais			
Data:	Tipo:	Base p/ Cálculo	0,00	Pausa	a	Depr. Acelerada	a
Data baixa	Valor custo	Valor baixa	Motivo	OBS			

Este documento é cópia do original, assinado digitalmente por JOSE CARLOS KALIL FILHO e Tribunal de Justiça do Estado de São Paulo, protocolado em 03/06/2024 às 09:43 , sob o número W41024700053259. Para conferir o original, acesse o site https://esaj.tjsp.jus.br/pastadigital/pg/abrirConferenciaDocumento.do, informe o processo 1004808-43.2024.8.26.0114 e código YqDqzwST.

Este documento é cópia do original, assinado digitalmente por JOSE CARLOS KALIL FILHO e Tribunal de Justiça do Estado de São Paulo, protocolado em 03/06/2024 às 09:43 , sob o número W41024700053259. Para conferir o original, acesse o site https://esaj.tjsp.jus.br/pastadigital/pg/abrirConferenciaDocumento.do, informe o processo 1004808-43.2024.8.26.0114 e código YqDqzwST.

RELATÓRIO DE BENS PATRIMONIAIS - Todos

ABATEDOURO AGUA DE PEDRA LTDA

CNPJ: 03.852.515/0001-08

Insc. Est. 788050557113

Data Ref.: 04/2024

Código: 197		Descrição: KIT VENTILACAO			
Agregado: NAO		Ao Bem :			
Observações:					
Chapa:	No nota	CNPJ	Razão Social	Inscrição Estadual	UF
	320	11.770.381/0001-04	MAURICIO MORENILLA JUNIOR REFRIGERACAO EPP	147114546117	SP

Dados para contabilização							
Ativo Imobilizado:		Leasing:			Consórcio:		
Implantação:	Valor:	Data aquisição:	Início Deprec.	Taxa Anual:	Término:	Deprec. Acum. Anterior	Taxa acumulada:
25/05/2020	1.176,00	25/05/2020	25/05/2020	10,0000	30/04/2030	0,00	0,0000
Depreciação Econômica (CPC 27)							
Gerar ajuste:	Data	Vr. Econômico	Início Depreciação	Taxa anual / Valor residual	Deprec. Acum. Anterior	Taxa acumulada	
		0,00			0,00	0,0000	
Crédito Pis / Cofins				Situações Especiais			
Data:	Tipo:	Base p/ Cálculo	0,00	Pausa	a	Depr. Acelerada	a
Data baixa	Valor custo	Valor baixa	Motivo	OBS			

Código: 198

Descrição: MAQUINA DE GRAMPEAR

Agregado: NAO

Ao Bem :

Observações:

Chapa:	No nota	CNPJ	Razão Social	Inscrição Estadual	UF
	106360	43.183.623/0001-50	POLY CLIP SYSTEM LTDA	336730048110	SP

Dados para contabilização							
Ativo Imobilizado:		Leasing:			Consórcio:		
Implantação:	Valor:	Data aquisição:	Início Deprec.	Taxa Anual:	Término:	Deprec. Acum. Anterior	Taxa acumulada:
26/05/2020	12.084,00	26/05/2020	26/05/2020	10,0000	30/04/2030	0,00	0,0000
Depreciação Econômica (CPC 27)							
Gerar ajuste:	Data	Vr. Econômico	Início Depreciação	Taxa anual / Valor residual	Deprec. Acum. Anterior	Taxa acumulada	
		0,00			0,00	0,0000	
Crédito Pis / Cofins				Situações Especiais			
Data:	Tipo:	Base p/ Cálculo	0,00	Pausa	a	Depr. Acelerada	a
Data baixa	Valor custo	Valor baixa	Motivo	OBS			

RELATÓRIO DE BENS PATRIMONIAIS - Todos

ABATEDOURO AGUA DE PEDRA LTDA

CNPJ: 03.852.515/0001-08

Insc. Est. 788050557113

Data Ref.: 04/2024

Código: 201		Descrição: EQUIPAMENTO DE REFRIGERACAO			
Agregado: NAO		Ao Bem :			
Observações:					
Chapa:	No nota	CNPJ	Razão Social	Inscrição Estadual	UF
	27740	97.396.824/0001-64	EQ TECH EQUIPAMENTOS LTDA	254515320	SC

Dados para contabilização							
Ativo Imobilizado:		Leasing:			Consórcio:		
Implantação:	Valor:	Data aquisição:	Início Deprec.	Taxa Anual:	Término:	Deprec. Acum. Anterior	Taxa acumulada:
17/06/2020	13.000,00	17/06/2020	17/06/2020	10,0000	31/05/2030	0,00	0,0000
Depreciação Econômica (CPC 27)							
Gerar ajuste:	Data	Vr. Econômico	Início Depreciação	Taxa anual / Valor residual	Deprec. Acum. Anterior	Taxa acumulada	
		0,00			0,00	0,0000	
Crédito Pis / Cofins				Situações Especiais			
Data:	Tipo:	Base p/ Cálculo	0,00	Pausa	a	Depr. Acelerada	a
Data baixa	Valor custo	Valor baixa	Motivo	OBS			

Código: 204		Descrição: CAMARA FRIGORIFICA			
Agregado: NAO		Ao Bem :			
Observações:					
Chapa:	No nota	CNPJ	Razão Social	Inscrição Estadual	UF
	15674	00.022.307/0001-93	RIB-THERM ISOLAMENTOS TERMICOS LTDA	582378363112	SP

Dados para contabilização							
Ativo Imobilizado:		Leasing:			Consórcio:		
Implantação:	Valor:	Data aquisição:	Início Deprec.	Taxa Anual:	Término:	Deprec. Acum. Anterior	Taxa acumulada:
26/06/2020	26.500,00	26/06/2020	26/06/2020	10,0000	31/05/2030	0,00	0,0000
Depreciação Econômica (CPC 27)							
Gerar ajuste:	Data	Vr. Econômico	Início Depreciação	Taxa anual / Valor residual	Deprec. Acum. Anterior	Taxa acumulada	
		0,00			0,00	0,0000	
Crédito Pis / Cofins				Situações Especiais			
Data:	Tipo:	Base p/ Cálculo	0,00	Pausa	a	Depr. Acelerada	a
Data baixa	Valor custo	Valor baixa	Motivo	OBS			

Este documento é cópia do original, assinado digitalmente por JOSE CARLOS KALIL FILHO e Tribunal de Justiça do Estado de São Paulo, protocolado em 03/06/2024 às 09:43 , sob o número W41024700053259. Para conferir o original, acesse o site https://esaj.tjsp.jus.br/pastadigital/pg/abrirConferenciaDocumento.do, informe o processo 1004808-43.2024.8.26.0114 e código YqDqzwST.

Este documento é cópia do original, assinado digitalmente por JOSE CARLOS KALIL FILHO e Tribunal de Justiça do Estado de São Paulo, protocolado em 03/06/2024 às 09:43 , sob o número W41024700053259. Para conferir o original, acesse o site https://esaj.tjsp.jus.br/pastadigital/pg/abrirConferenciaDocumento.do, informe o processo 1004808-43.2024.8.26.0114 e código YqDqzwST.

RELATÓRIO DE BENS PATRIMONIAIS - Todos

ABATEDOURO AGUA DE PEDRA LTDA

CNPJ: 03.852.515/0001-08

Insc. Est. 788050557113

Data Ref.: 04/2024

Código: 206		Descrição: PEÇAS MAQUINAS			
Agregado: NAO		Ao Bem :			
Observações:					
Chapa:	No nota	CNPJ	Razão Social	Inscrição Estadual	UF
	487667	57.029.431/0047-80	ATLAS COPCO BRASIL LTDA	206118812117	SP

Dados para contabilização							
Ativo Imobilizado:		Leasing:			Consórcio:		
Implantação:	Valor:	Data aquisição:	Início Deprec.	Taxa Anual:	Término:	Deprec. Acum. Anterior	Taxa acumulada:
09/07/2020	9.048,56	09/07/2020	09/07/2020	10,0000	30/06/2030	0,00	0,0000
Depreciação Econômica (CPC 27)							
Gerar ajuste:	Data	Vr. Econômico	Início Depreciação	Taxa anual / Valor residual	Deprec. Acum. Anterior	Taxa acumulada	
		0,00			0,00	0,0000	
Crédito Pis / Cofins				Situações Especiais			
Data:	Tipo:	Base p/ Cálculo	0,00	Pausa	a	Depr. Acelerada	a
Data baixa	Valor custo	Valor baixa	Motivo	OBS			

Código: 207

Descrição: CABPO

Agregado: NAO

Ao Bem :

Observações:

Chapa:	No nota	CNPJ	Razão Social	Inscrição Estadual	UF
	46106	04.117.852/0001-14	CONDEX IND E COM DE COND ELETRICOS LTDA	669506558112	SP

Dados para contabilização							
Ativo Imobilizado:		Leasing:			Consórcio:		
Implantação:	Valor:	Data aquisição:	Início Deprec.	Taxa Anual:	Término:	Deprec. Acum. Anterior	Taxa acumulada:
29/07/2020	1.510,29	29/07/2020	29/07/2020	10,0000	30/06/2030	0,00	0,0000
Depreciação Econômica (CPC 27)							
Gerar ajuste:	Data	Vr. Econômico	Início Depreciação	Taxa anual / Valor residual	Deprec. Acum. Anterior	Taxa acumulada	
		0,00			0,00	0,0000	
Crédito Pis / Cofins				Situações Especiais			
Data:	Tipo:	Base p/ Cálculo	0,00	Pausa	a	Depr. Acelerada	a
Data baixa	Valor custo	Valor baixa	Motivo	OBS			

RELATÓRIO DE BENS PATRIMONIAIS - Todos

ABATEDOURO AGUA DE PEDRA LTDA

CNPJ: 03.852.515/0001-08

Insc. Est. 788050557113

Data Ref.: 04/2024

Código: 208		Descrição: EXAUSTORES					
Agregado: NAO		Ao Bem :					
Observações:							
Chapa:	No nota	CNPJ	Razão Social		Inscrição Estadual	UF	
	3486	05.423.543/0001-35	EXAUSTORES BERTANHA LTDA - ME		265088999119	SP	
Dados para contabilização							
Ativo Imobilizado:			Leasing:		Consórcio:		
Implantação:	Valor:	Data aquisição:	Início Deprec.	Taxa Anual:	Término:	Deprec. Acum. Anterior	Taxa acumulada:
13/07/2020	6.140,00	13/07/2020	13/07/2020	10,0000	30/06/2030	0,00	0,0000
Depreciação Econômica (CPC 27)							
Gerar ajuste:	Data	Vr. Econômico	Início Depreciação	Taxa anual / Valor residual	Deprec. Acum. Anterior	Taxa acumulada	
		0,00			0,00	0,0000	
Crédito Pis / Cofins			Situações Especiais				
Data:	Tipo:	Base p/ Cálculo	0,00	Pausa	a	Depr. Acelerada	a
Data baixa	Valor custo	Valor baixa	Motivo	OBS			

Código: 211		Descrição: CAMERA FRIAS PEÇAS					
Agregado: NAO		Ao Bem :					
Observações:							
Chapa:	No nota	CNPJ	Razão Social		Inscrição Estadual	UF	
	3660	00.029.808/0001-00	AMERICA LATINA REFRIGERACAO LTDA		114128724111	SP	
Dados para contabilização							
Ativo Imobilizado:			Leasing:		Consórcio:		
Implantação:	Valor:	Data aquisição:	Início Deprec.	Taxa Anual:	Término:	Deprec. Acum. Anterior	Taxa acumulada:
03/07/2020	27.100,00	03/07/2020	03/07/2020	10,0000	30/06/2030	0,00	0,0000
Depreciação Econômica (CPC 27)							
Gerar ajuste:	Data	Vr. Econômico	Início Depreciação	Taxa anual / Valor residual	Deprec. Acum. Anterior	Taxa acumulada	
		0,00			0,00	0,0000	
Crédito Pis / Cofins			Situações Especiais				
Data:	Tipo:	Base p/ Cálculo	0,00	Pausa	a	Depr. Acelerada	a
Data baixa	Valor custo	Valor baixa	Motivo	OBS			

RELATÓRIO DE BENS PATRIMONIAIS - Todos

ABATEDOURO AGUA DE PEDRA LTDA

CNPJ: 03.852.515/0001-08

Insc. Est. 788050557113

Data Ref.: 04/2024

Código: 212		Descrição: PEÇAS MAQUINA			
Agregado: NAO		Ao Bem :			
Observações:					
Chapa:	No nota	CNPJ	Razão Social	Inscrição Estadual	UF
	46351	66.851.742/0001-39	Irmaos Frois Rossi Ltda	244433456114	SP

Dados para contabilização							
Ativo Imobilizado:				Leasing:		Consórcio:	
Implantação:	Valor:	Data aquisição:	Início Deprec.	Taxa Anual:	Término:	Deprec. Acum. Anterior	Taxa acumulada:
10/07/2020	1.394,39	10/07/2020	10/07/2020	10,0000	30/06/2030	0,00	0,0000
Depreciação Econômica (CPC 27)							
Gerar ajuste:	Data	Vr. Econômico	Início Depreciação	Taxa anual / Valor residual	Deprec. Acum. Anterior	Taxa acumulada	
		0,00			0,00	0,0000	
Crédito Pis / Cofins				Situações Especiais			
Data:	Tipo:	Base p/ Cálculo	0,00	Pausa	a	Depr. Acelerada	a
Data baixa	Valor custo	Valor baixa	Motivo	OBS			

Código: 213

Descrição: ISOLAMNTO TERMICO

Agregado: NAO

Ao Bem :

Observações:

Chapa:	No nota	CNPJ	Razão Social	Inscrição Estadual	UF
	51979	46.085.486/0001-09	ISAR ISOL. TERM. E ACUST. LTDA	110701847110	SP

Dados para contabilização							
Ativo Imobilizado:				Leasing:		Consórcio:	
Implantação:	Valor:	Data aquisição:	Início Deprec.	Taxa Anual:	Término:	Deprec. Acum. Anterior	Taxa acumulada:
16/07/2020	13.464,50	16/07/2020	16/07/2020	10,0000	30/06/2030	0,00	0,0000
Depreciação Econômica (CPC 27)							
Gerar ajuste:	Data	Vr. Econômico	Início Depreciação	Taxa anual / Valor residual	Deprec. Acum. Anterior	Taxa acumulada	
		0,00			0,00	0,0000	
Crédito Pis / Cofins				Situações Especiais			
Data:	Tipo:	Base p/ Cálculo	0,00	Pausa	a	Depr. Acelerada	a
Data baixa	Valor custo	Valor baixa	Motivo	OBS			

Este documento é cópia do original, assinado digitalmente por JOSE CARLOS KALIL FILHO e Tribunal de Justiça do Estado de São Paulo, protocolado em 03/06/2024 às 09:43 , sob o número W41024700053259. Para conferir o original, acesse o site https://esaj.tjsp.jus.br/pastadigital/pg/abrirConferenciaDocumento.do, informe o processo 1004808-43.2024.8.26.0114 e código YqDqzwST.

RELATÓRIO DE BENS PATRIMONIAIS - Todos

ABATEDOURO AGUA DE PEDRA LTDA

CNPJ: 03.852.515/0001-08

Insc. Est. 788050557113

Data Ref.: 04/2024

Código: 214		Descrição: MOTORREDUTOR			
Agregado: NAO		Ao Bem :			
Observações:					
Chapa:	No nota	CNPJ	Razão Social	Inscrição Estadual	UF
	4207	13.835.993/0001-63	SOARES INDUSTRIAL LTDA	256440727	SC

Dados para contabilização							
Ativo Imobilizado:		Leasing:			Consórcio:		
Implantação:	Valor:	Data aquisição:	Início Deprec.	Taxa Anual:	Término:	Deprec. Acum. Anterior	Taxa acumulada:
14/07/2020	5.795,00	14/07/2020	14/07/2020	10,0000	30/06/2030	0,00	0,0000
Depreciação Econômica (CPC 27)							
Gerar ajuste:	Data	Vr. Econômico	Início Depreciação	Taxa anual / Valor residual	Deprec. Acum. Anterior	Taxa acumulada	
		0,00			0,00	0,0000	
Crédito Pis / Cofins				Situações Especiais			
Data:	Tipo:	Base p/ Cálculo	0,00	Pausa	a	Depr. Acelerada	a
Data baixa	Valor custo	Valor baixa	Motivo	OBS			

Código: 215

Descrição: TUBO REDONDO

Agregado: NAO

Ao Bem :

Observações:

Chapa:	No nota	CNPJ	Razão Social	Inscrição Estadual	UF
	35247	03.846.642/0005-28	JATI SERVICOS COM E IMP DE ACOS LTDA	353174691111	SP

Dados para contabilização							
Ativo Imobilizado:		Leasing:			Consórcio:		
Implantação:	Valor:	Data aquisição:	Início Deprec.	Taxa Anual:	Término:	Deprec. Acum. Anterior	Taxa acumulada:
18/08/2020	1.680,84	18/08/2020	18/08/2020	10,0000	31/07/2030	0,00	0,0000
Depreciação Econômica (CPC 27)							
Gerar ajuste:	Data	Vr. Econômico	Início Depreciação	Taxa anual / Valor residual	Deprec. Acum. Anterior	Taxa acumulada	
		0,00			0,00	0,0000	
Crédito Pis / Cofins				Situações Especiais			
Data:	Tipo:	Base p/ Cálculo	0,00	Pausa	a	Depr. Acelerada	a
Data baixa	Valor custo	Valor baixa	Motivo	OBS			

RELATÓRIO DE BENS PATRIMONIAIS - Todos

ABATEDOURO AGUA DE PEDRA LTDA

CNPJ: 03.852.515/0001-08

Insc. Est. 788050557113

Data Ref.: 04/2024

Código: 216		Descrição: CONJUNTO HELICOIDES			
Agregado: NAO		Ao Bem :			
Observações:					
Chapa:	No nota	CNPJ	Razão Social	Inscrição Estadual	UF
	692	00.598.651/0001-25	FRANCISCO BROMBINI ME	401073510117	SP

Dados para contabilização							
Ativo Imobilizado:		Leasing:			Consórcio:		
Implantação:	Valor:	Data aquisição:	Início Deprec.	Taxa Anual:	Término:	Deprec. Acum. Anterior	Taxa acumulada:
28/08/2020	6.523,00	28/08/2020	28/08/2020	10,0000	31/07/2030	0,00	0,0000
Depreciação Econômica (CPC 27)							
Gerar ajuste:	Data	Vr. Econômico	Início Depreciação	Taxa anual / Valor residual	Deprec. Acum. Anterior	Taxa acumulada	
		0,00			0,00	0,0000	
Crédito Pis / Cofins				Situações Especiais			
Data:	Tipo:	Base p/ Cálculo	0,00	Pausa	a	Depr. Acelerada	a
Data baixa	Valor custo	Valor baixa	Motivo	OBS			

Código: 218		Descrição: BOMBA D'AGUA			
Agregado: NAO		Ao Bem :			
Observações:					
Chapa:	No nota	CNPJ	Razão Social	Inscrição Estadual	UF
	3696	00.029.808/0001-00	AMERICA LATINA REFRIGERACAO LTDA	114128724111	SP

Dados para contabilização							
Ativo Imobilizado:		Leasing:			Consórcio:		
Implantação:	Valor:	Data aquisição:	Início Deprec.	Taxa Anual:	Término:	Deprec. Acum. Anterior	Taxa acumulada:
28/08/2020	36.000,00	28/08/2020	28/08/2020	10,0000	31/07/2030	0,00	0,0000
Depreciação Econômica (CPC 27)							
Gerar ajuste:	Data	Vr. Econômico	Início Depreciação	Taxa anual / Valor residual	Deprec. Acum. Anterior	Taxa acumulada	
		0,00			0,00	0,0000	
Crédito Pis / Cofins				Situações Especiais			
Data:	Tipo:	Base p/ Cálculo	0,00	Pausa	a	Depr. Acelerada	a
Data baixa	Valor custo	Valor baixa	Motivo	OBS			

Este documento é cópia do original, assinado digitalmente por JOSE CARLOS KALIL FILHO e Tribunal de Justiça do Estado de São Paulo, protocolado em 03/06/2024 às 09:43 , sob o número W41024700053259. Para conferir o original, acesse o site https://esaj.tjsp.jus.br/pastadigital/pg/abrirConferenciaDocumento.do, informe o processo 1004808-43.2024.8.26.0114 e código YqDqzwST.

RELATÓRIO DE BENS PATRIMONIAIS - Todos

ABATEDOURO AGUA DE PEDRA LTDA

CNPJ: 03.852.515/0001-08

Insc. Est. 788050557113

Data Ref.: 04/2024

Código: 219		Descrição: MAQUINA			
Agregado: NAO		Ao Bem :			
Observações:					
Chapa:	No nota	CNPJ	Razão Social	Inscrição Estadual	UF
	113348	42.506.618/0005-00	DANICAZIPCO SISTEMAS CONSTRUTIVOS S.A.	283462914	M

Dados para contabilização							
Ativo Imobilizado:		Leasing:			Consórcio:		
Implantação:	Valor:	Data aquisição:	Início Deprec.	Taxa Anual:	Término:	Deprec. Acum. Anterior	Taxa acumulada:
09/09/2020	1.791,06	09/09/2020	09/09/2020	10,0000	31/08/2030	0,00	0,0000
Depreciação Econômica (CPC 27)							
Gerar ajuste:	Data	Vr. Econômico	Início Depreciação	Taxa anual / Valor residual	Deprec. Acum. Anterior	Taxa acumulada	
		0,00			0,00	0,0000	
Crédito Pis / Cofins				Situações Especiais			
Data:	Tipo:	Base p/ Cálculo	0,00	Pausa	a	Depr. Acelerada	a
Data baixa	Valor custo	Valor baixa	Motivo	OBS			

Código: 222

Descrição: MAQUINA AMERICA LATINA

Agregado: NAO

Ao Bem :

Observações:

Chapa:	No nota	CNPJ	Razão Social	Inscrição Estadual	UF
	3719	00.029.808/0001-00	AMERICA LATINA REFRIGERACAO LTDA	114128724111	SP

Dados para contabilização							
Ativo Imobilizado:		Leasing:			Consórcio:		
Implantação:	Valor:	Data aquisição:	Início Deprec.	Taxa Anual:	Término:	Deprec. Acum. Anterior	Taxa acumulada:
18/09/2020	4.100,00	18/09/2020	18/09/2020	10,0000	31/08/2030	0,00	0,0000
Depreciação Econômica (CPC 27)							
Gerar ajuste:	Data	Vr. Econômico	Início Depreciação	Taxa anual / Valor residual	Deprec. Acum. Anterior	Taxa acumulada	
		0,00			0,00	0,0000	
Crédito Pis / Cofins				Situações Especiais			
Data:	Tipo:	Base p/ Cálculo	0,00	Pausa	a	Depr. Acelerada	a
Data baixa	Valor custo	Valor baixa	Motivo	OBS			

Este documento é cópia do original, assinado digitalmente por JOSE CARLOS KALIL FILHO e Tribunal de Justiça do Estado de São Paulo, protocolado em 03/06/2024 às 09:43 , sob o número W41024700053259 Para conferir o original, acesse o site https://esaj.tjsp.jus.br/pastadigital/pg/abrirConferenciaDocumento.do, informe o processo 1004808-43.2024.8.26.0114 e código YqDqzwST.

RELATÓRIO DE BENS PATRIMONIAIS - Todos

ABATEDOURO AGUA DE PEDRA LTDA

CNPJ: 03.852.515/0001-08

Insc. Est. 788050557113

Data Ref.: 04/2024

Código: 223		Descrição: MAQUINA AMERICA LATINA			
Agregado: NAO		Ao Bem :			
Observações:					
Chapa:	No nota	CNPJ	Razão Social	Inscrição Estadual	UF
	3727	00.029.808/0001-00	AMERICA LATINA REFRIGERACAO LTDA	114128724111	SP

Dados para contabilização							
Ativo Imobilizado:		Leasing:			Consórcio:		
Implantação:	Valor:	Data aquisição:	Início Deprec.	Taxa Anual:	Término:	Deprec. Acum. Anterior	Taxa acumulada:
28/09/2020	8.700,00	28/09/2020	28/09/2020	10,0000	31/08/2030	0,00	0,0000
Depreciação Econômica (CPC 27)							
Gerar ajuste:	Data	Vr. Econômico	Início Depreciação	Taxa anual / Valor residual	Deprec. Acum. Anterior	Taxa acumulada	
		0,00			0,00	0,0000	
Crédito Pis / Cofins				Situações Especiais			
Data:	Tipo:	Base p/ Cálculo	0,00	Pausa	a	Depr. Acelerada	a
Data baixa	Valor custo	Valor baixa	Motivo	OBS			

Código: 224		Descrição: MAQUINA AMERICA LATINA			
Agregado: NAO		Ao Bem :			
Observações:					
Chapa:	No nota	CNPJ	Razão Social	Inscrição Estadual	UF
	3698	00.029.808/0001-00	AMERICA LATINA REFRIGERACAO LTDA	114128724111	SP

Dados para contabilização							
Ativo Imobilizado:		Leasing:			Consórcio:		
Implantação:	Valor:	Data aquisição:	Início Deprec.	Taxa Anual:	Término:	Deprec. Acum. Anterior	Taxa acumulada:
02/09/2020	3.800,00	02/09/2020	02/09/2020	10,0000	31/08/2030	0,00	0,0000
Depreciação Econômica (CPC 27)							
Gerar ajuste:	Data	Vr. Econômico	Início Depreciação	Taxa anual / Valor residual	Deprec. Acum. Anterior	Taxa acumulada	
		0,00			0,00	0,0000	
Crédito Pis / Cofins				Situações Especiais			
Data:	Tipo:	Base p/ Cálculo	0,00	Pausa	a	Depr. Acelerada	a
Data baixa	Valor custo	Valor baixa	Motivo	OBS			

RELATÓRIO DE BENS PATRIMONIAIS - Todos

ABATEDOURO AGUA DE PEDRA LTDA

CNPJ: 03.852.515/0001-08

Insc. Est. 788050557113

Data Ref.: 04/2024

Código: 226

Agregado: NAO

Observações:

Descrição: MR MAGMA

Ao Bem :

Chapa:	No nota	CNPJ	Razão Social		Inscrição Estadual	UF
	146612	14.759.173/0001-00	WEG CESTARI RED.MOTORRED.S/A		461044526119	SP

Dados para contabilização

Ativo Imobilizado:

Leasing:

Consórcio:

Implantação:	Valor:	Data aquisição:	Início Deprec.	Taxa Anual:	Término:	Deprec. Acum. Anterior	Taxa acumulada:
17/09/2020	19.000,00	17/09/2020	17/09/2020	10,0000	31/08/2030	0,00	0,0000

Depreciação Econômica (CPC 27)

Gerar ajuste:	Data	Vr. Econômico	Início Depreciação	Taxa anual / Valor residual	Deprec. Acum. Anterior	Taxa acumulada
		0,00			0,00	0,0000

Crédito Pis / Cofins

Data:	Tipo:	Base p/ Cálculo	0,00	Situações Especiais	
				Pausa	a
				Depr. Acelerada	a

Data baixa	Valor custo	Valor baixa	Motivo	OBS
------------	-------------	-------------	--------	-----

Código: 228

Agregado: NAO

Observações:

Descrição: TERMO DATADOR

Ao Bem :

Chapa:	No nota	CNPJ	Razão Social		Inscrição Estadual	UF
	79878	67.370.510/0001-21	TECMAES TEC DE MAQUINAS ESPECIAIS LTDA		495061432110	SP

Dados para contabilização

Ativo Imobilizado:

Leasing:

Consórcio:

Implantação:	Valor:	Data aquisição:	Início Deprec.	Taxa Anual:	Término:	Deprec. Acum. Anterior	Taxa acumulada:
22/10/2020	24.000,00	22/10/2020	22/10/2020	10,0000	30/09/2030	0,00	0,0000

Depreciação Econômica (CPC 27)

Gerar ajuste:	Data	Vr. Econômico	Início Depreciação	Taxa anual / Valor residual	Deprec. Acum. Anterior	Taxa acumulada
		0,00			0,00	0,0000

Crédito Pis / Cofins

Data:	Tipo:	Base p/ Cálculo	0,00	Situações Especiais	
				Pausa	a
				Depr. Acelerada	a

Data baixa	Valor custo	Valor baixa	Motivo	OBS
------------	-------------	-------------	--------	-----

Este documento é cópia do original, assinado digitalmente por JOSE CARLOS KALIL FILHO e Tribunal de Justiça do Estado de São Paulo, protocolado em 03/06/2024 às 09:43 , sob o número W41024700053259. Para conferir o original, acesse o site https://esaj.tjsp.jus.br/pastadigital/pg/abrirConferenciaDocumento.do, informe o processo 1004808-43.2024.8.26.0114 e código YqDqzwST.

RELATÓRIO DE BENS PATRIMONIAIS - Todos

ABATEDOURO AGUA DE PEDRA LTDA

CNPJ: 03.852.515/0001-08

Insc. Est. 788050557113

Data Ref.: 04/2024

Código: 230

Agregado: NAO

Observações:

Descrição: EXAUSTOR

Ao Bem :

Chapa:	No nota	CNPJ	Razão Social	Inscrição Estadual	UF
	3595	05.423.543/0001-35	EXAUSTORES BERTANHA LTDA - ME	265088999119	SP

Dados para contabilização

Ativo Imobilizado:

Leasing:

Consórcio:

Implantação:	Valor:	Data aquisição:	Início Deprec.	Taxa Anual:	Término:	Deprec. Acum. Anterior	Taxa acumulada:
07/10/2020	5.480,00	07/10/2020	07/10/2020	10,0000	30/09/2030	0,00	0,0000

Depreciação Econômica (CPC 27)

Gerar ajuste:	Data	Vr. Econômico	Início Depreciação	Taxa anual / Valor residual	Deprec. Acum. Anterior	Taxa acumulada
		0,00			0,00	0,0000

Crédito Pis / Cofins

Data:	Tipo:	Base p/ Cálculo	0,00	Situações Especiais			
				Pausa	a	Depr. Acelerada	a

Data baixa	Valor custo	Valor baixa	Motivo	OBS
------------	-------------	-------------	--------	-----

Código: 233

Agregado: NAO

Observações:

Descrição: PEÇAS MAQUINAS

Ao Bem :

Chapa:	No nota	CNPJ	Razão Social	Inscrição Estadual	UF
	701	00.598.651/0001-25	FRANCISCO BROMBINI ME	401073510117	SP

Dados para contabilização

Ativo Imobilizado:

Leasing:

Consórcio:

Implantação:	Valor:	Data aquisição:	Início Deprec.	Taxa Anual:	Término:	Deprec. Acum. Anterior	Taxa acumulada:
04/11/2020	8.912,00	04/11/2020	04/11/2020	10,0000	31/10/2030	0,00	0,0000

Depreciação Econômica (CPC 27)

Gerar ajuste:	Data	Vr. Econômico	Início Depreciação	Taxa anual / Valor residual	Deprec. Acum. Anterior	Taxa acumulada
		0,00			0,00	0,0000

Crédito Pis / Cofins

Data:	Tipo:	Base p/ Cálculo	0,00	Situações Especiais			
				Pausa	a	Depr. Acelerada	a

Data baixa	Valor custo	Valor baixa	Motivo	OBS
------------	-------------	-------------	--------	-----

RELATÓRIO DE BENS PATRIMONIAIS - Todos

ABATEDOURO AGUA DE PEDRA LTDA

CNPJ: 03.852.515/0001-08

Insc. Est. 788050557113

Data Ref.: 04/2024

Código: 235		Descrição: PEÇAS			
Agregado: NAO		Ao Bem :			
Observações:					
Chapa:	No nota	CNPJ	Razão Social	Inscrição Estadual	UF
	80704	67.370.510/0001-21	TECMAES TEC DE MAQUINAS ESPECIAIS LTDA	495061432110	SP

Dados para contabilização							
Ativo Imobilizado:		Leasing:			Consórcio:		
Implantação:	Valor:	Data aquisição:	Início Deprec.	Taxa Anual:	Término:	Deprec. Acum. Anterior	Taxa acumulada:
17/11/2020	3.452,18	17/11/2020	17/11/2020	10,0000	31/10/2030	0,00	0,0000
Depreciação Econômica (CPC 27)							
Gerar ajuste:	Data	Vr. Econômico	Início Depreciação	Taxa anual / Valor residual	Deprec. Acum. Anterior	Taxa acumulada	
		0,00			0,00	0,0000	
Crédito Pis / Cofins				Situações Especiais			
Data:	Tipo:	Base p/ Cálculo	0,00	Pausa	a	Depr. Acelerada	a
Data baixa	Valor custo	Valor baixa	Motivo	OBS			

Código: 236

Descrição: PRE LAVADOR DE CAIXA

Agregado: NAO

Ao Bem :

Observações:

Chapa:	No nota	CNPJ	Razão Social	Inscrição Estadual	UF
	4190	11.589.506/0001-02	BISOLO EQUIPAMENTOS INDUSTRIAIS EIRELI	421086859114	SP

Dados para contabilização							
Ativo Imobilizado:		Leasing:			Consórcio:		
Implantação:	Valor:	Data aquisição:	Início Deprec.	Taxa Anual:	Término:	Deprec. Acum. Anterior	Taxa acumulada:
30/12/2020	3.830,27	30/12/2020	30/12/2020	10,0000	30/11/2030	0,00	0,0000
Depreciação Econômica (CPC 27)							
Gerar ajuste:	Data	Vr. Econômico	Início Depreciação	Taxa anual / Valor residual	Deprec. Acum. Anterior	Taxa acumulada	
		0,00			0,00	0,0000	
Crédito Pis / Cofins				Situações Especiais			
Data:	Tipo:	Base p/ Cálculo	0,00	Pausa	a	Depr. Acelerada	a
Data baixa	Valor custo	Valor baixa	Motivo	OBS			

Este documento é cópia do original, assinado digitalmente por JOSE CARLOS KALIL FILHO e Tribunal de Justiça do Estado de São Paulo, protocolado em 03/06/2024 às 09:43 , sob o número W41024700053259 Para conferir o original, acesse o site https://esaj.tjsp.jus.br/pastadigital/pg/abrirConferenciaDocumento.do, informe o processo 1004808-43.2024.8.26.0114 e código YqDqzwST.

RELATÓRIO DE BENS PATRIMONIAIS - Todos

ABATEDOURO AGUA DE PEDRA LTDA

CNPJ: 03.852.515/0001-08

Insc. Est. 788050557113

Data Ref.: 04/2024

Código: 239		Descrição: MOTORREDUTOR WEG CESTARI			
Agregado: NAO		Ao Bem :			
Observações:					
Chapa:	No nota	CNPJ	Razão Social	Inscrição Estadual	UF
	151563	14.759.173/0001-00	WEG CESTARI RED.MOTORRED.S/A	461044526119	SP

Dados para contabilização							
Ativo Imobilizado:		Leasing:			Consórcio:		
Implantação:	Valor:	Data aquisição:	Início Deprec.	Taxa Anual:	Término:	Deprec. Acum. Anterior	Taxa acumulada:
27/01/2021	49.414,00	27/01/2021	27/01/2021	10,0000	31/12/2030	0,00	0,0000
Depreciação Econômica (CPC 27)							
Gerar ajuste:	Data	Vr. Econômico	Início Depreciação	Taxa anual / Valor residual	Deprec. Acum. Anterior	Taxa acumulada	
		0,00			0,00	0,0000	
Crédito Pis / Cofins				Situações Especiais			
Data:	Tipo:	Base p/ Cálculo	0,00	Pausa	a	Depr. Acelerada	a
Data baixa	Valor custo	Valor baixa	Motivo	OBS			

Código: 241

Descrição: MOTOR TRIFASICO

Agregado: NAO

Ao Bem :

Observações:

Chapa:	No nota	CNPJ	Razão Social	Inscrição Estadual	UF
	5274	03.250.983/0001-02	ELETROTECNICA TRINDADE LTDA	253027304117	SP

Dados para contabilização							
Ativo Imobilizado:		Leasing:			Consórcio:		
Implantação:	Valor:	Data aquisição:	Início Deprec.	Taxa Anual:	Término:	Deprec. Acum. Anterior	Taxa acumulada:
16/01/2021	2.764,00	16/01/2021	16/01/2021	10,0000	31/12/2030	0,00	0,0000
Depreciação Econômica (CPC 27)							
Gerar ajuste:	Data	Vr. Econômico	Início Depreciação	Taxa anual / Valor residual	Deprec. Acum. Anterior	Taxa acumulada	
		0,00			0,00	0,0000	
Crédito Pis / Cofins				Situações Especiais			
Data:	Tipo:	Base p/ Cálculo	0,00	Pausa	a	Depr. Acelerada	a
Data baixa	Valor custo	Valor baixa	Motivo	OBS			

Este documento é cópia do original, assinado digitalmente por JOSE CARLOS KALIL FILHO e Tribunal de Justiça do Estado de São Paulo, protocolado em 03/06/2024 às 09:43 , sob o número W41024700053259. Para conferir o original, acesse o site https://esaj.tjsp.jus.br/pastadigital/pg/abrirConferenciaDocumento.do, informe o processo 1004808-43.2024.8.26.0114 e código YqDqzwST.

RELATÓRIO DE BENS PATRIMONIAIS - Todos

ABATEDOURO AGUA DE PEDRA LTDA

CNPJ: 03.852.515/0001-08

Insc. Est. 788050557113

Data Ref.: 04/2024

Código: 242		Descrição: MR ALUMAG			
Agregado: NAO		Ao Bem :			
Observações:					
Chapa:	No nota	CNPJ	Razão Social	Inscrição Estadual	UF
	151922	14.759.173/0001-00	WEG CESTARI RED.MOTORRED.S/A	461044526119	SP

Dados para contabilização							
Ativo Imobilizado:		Leasing:			Consórcio:		
Implantação:	Valor:	Data aquisição:	Início Deprec.	Taxa Anual:	Término:	Deprec. Acum. Anterior	Taxa acumulada:
10/02/2021	32.640,00	10/02/2021	10/02/2021	10,0000	31/01/2031	0,00	0,0000
Depreciação Econômica (CPC 27)							
Gerar ajuste:	Data	Vr. Econômico	Início Depreciação	Taxa anual / Valor residual	Deprec. Acum. Anterior	Taxa acumulada	
		0,00			0,00	0,0000	
Crédito Pis / Cofins				Situações Especiais			
Data:	Tipo:	Base p/ Cálculo	0,00	Pausa	a	Depr. Acelerada	a
Data baixa	Valor custo	Valor baixa	Motivo	OBS			

Código: 243

Descrição: PENEIRA TAMBOR

Agregado: NAO

Ao Bem :

Observações:

Chapa:	No nota	CNPJ	Razão Social	Inscrição Estadual	UF
	4242	11.589.506/0001-02	BISOLO EQUIPAMENTOS INDUSTRIAIS EIRELI	421086859114	SP

Dados para contabilização							
Ativo Imobilizado:		Leasing:			Consórcio:		
Implantação:	Valor:	Data aquisição:	Início Deprec.	Taxa Anual:	Término:	Deprec. Acum. Anterior	Taxa acumulada:
18/02/2021	28.542,32	18/02/2021	18/02/2021	10,0000	31/01/2031	0,00	0,0000
Depreciação Econômica (CPC 27)							
Gerar ajuste:	Data	Vr. Econômico	Início Depreciação	Taxa anual / Valor residual	Deprec. Acum. Anterior	Taxa acumulada	
		0,00			0,00	0,0000	
Crédito Pis / Cofins				Situações Especiais			
Data:	Tipo:	Base p/ Cálculo	0,00	Pausa	a	Depr. Acelerada	a
Data baixa	Valor custo	Valor baixa	Motivo	OBS			

RELATÓRIO DE BENS PATRIMONIAIS - Todos

ABATEDOURO AGUA DE PEDRA LTDA

CNPJ: 03.852.515/0001-08

Insc. Est. 788050557113

Data Ref.: 04/2024

Código: 246		Descrição: VENTILADOR AXIAL			
Agregado: NAO		Ao Bem :			
Observações:					
Chapa:	No nota	CNPJ	Razão Social	Inscrição Estadual	UF
	5466	03.250.983/0001-02	ELETROTECNICA TRINDADE LTDA	253027304117	SP

Dados para contabilização							
Ativo Imobilizado:				Leasing:		Consórcio:	
Implantação:	Valor:	Data aquisição:	Início Deprec.	Taxa Anual:	Término:	Deprec. Acum. Anterior	Taxa acumulada:
31/03/2021	4.360,00	31/03/2021	31/03/2021	10,0000	28/02/2031	0,00	0,0000
Depreciação Econômica (CPC 27)							
Gerar ajuste:	Data	Vr. Econômico	Início Depreciação	Taxa anual / Valor residual	Deprec. Acum. Anterior	Taxa acumulada	
		0,00			0,00	0,0000	
Crédito Pis / Cofins				Situações Especiais			
Data:	Tipo:	Base p/ Cálculo	0,00	Pausa	a	Depr. Acelerada	a
Data baixa	Valor custo	Valor baixa	Motivo	OBS			

Código: 247		Descrição: BARRA REDONDA			
Agregado: NAO		Ao Bem :			
Observações:					
Chapa:	No nota	CNPJ	Razão Social	Inscrição Estadual	UF
	4266	11.589.506/0001-02	BISOLO EQUIPAMENTOS INDUSTRIAIS EIRELI	421086859114	SP

Dados para contabilização							
Ativo Imobilizado:				Leasing:		Consórcio:	
Implantação:	Valor:	Data aquisição:	Início Deprec.	Taxa Anual:	Término:	Deprec. Acum. Anterior	Taxa acumulada:
05/03/2021	659,04	05/03/2021	05/03/2021	10,0000	28/02/2031	0,00	0,0000
Depreciação Econômica (CPC 27)							
Gerar ajuste:	Data	Vr. Econômico	Início Depreciação	Taxa anual / Valor residual	Deprec. Acum. Anterior	Taxa acumulada	
		0,00			0,00	0,0000	
Crédito Pis / Cofins				Situações Especiais			
Data:	Tipo:	Base p/ Cálculo	0,00	Pausa	a	Depr. Acelerada	a
Data baixa	Valor custo	Valor baixa	Motivo	OBS			

Este documento é cópia do original, assinado digitalmente por JOSE CARLOS KALIL FILHO e Tribunal de Justiça do Estado de São Paulo, protocolado em 03/06/2024 às 09:43 , sob o número W41024700053259 Para conferir o original, acesse o site https://esaj.tjsp.jus.br/pastadigital/pg/abrirConferenciaDocumento.do, informe o processo 1004808-43.2024.8.26.0114 e código YqDqzwST.

RELATÓRIO DE BENS PATRIMONIAIS - Todos

ABATEDOURO AGUA DE PEDRA LTDA

CNPJ: 03.852.515/0001-08

Insc. Est. 788050557113

Data Ref.: 04/2024

Código: 248		Descrição: CHAPA INOX			
Agregado: NAO		Ao Bem :			
Observações:					
Chapa:	No nota	CNPJ	Razão Social	Inscrição Estadual	UF
	42282	03.846.642/0005-28	JATI SERVICOS COM E IMP DE ACOS LTDA	353174691111	SP

Dados para contabilização							
Ativo Imobilizado:		Leasing:			Consórcio:		
Implantação:	Valor:	Data aquisição:	Início Deprec.	Taxa Anual:	Término:	Deprec. Acum. Anterior	Taxa acumulada:
01/03/2021	157.247,57	01/03/2021	01/03/2021	10,0000	28/02/2031	0,00	0,0000
Depreciação Econômica (CPC 27)							
Gerar ajuste:	Data	Vr. Econômico	Início Depreciação	Taxa anual / Valor residual	Deprec. Acum. Anterior	Taxa acumulada	
		0,00			0,00	0,0000	
Crédito Pis / Cofins				Situações Especiais			
Data:	Tipo:	Base p/ Cálculo	0,00	Pausa	a	Depr. Acelerada	a
Data baixa	Valor custo	Valor baixa	Motivo	OBS			

Código: 249

Descrição: CHAPA INOX

Agregado: NAO

Ao Bem :

Observações:

Chapa:	No nota	CNPJ	Razão Social	Inscrição Estadual	UF
	440930	60.500.121/0013-68	Aperam Inox Servicos Brasil Ltda	244687476111	SP

Dados para contabilização							
Ativo Imobilizado:		Leasing:			Consórcio:		
Implantação:	Valor:	Data aquisição:	Início Deprec.	Taxa Anual:	Término:	Deprec. Acum. Anterior	Taxa acumulada:
26/03/2021	136.557,55	26/03/2021	26/03/2021	10,0000	28/02/2031	0,00	0,0000
Depreciação Econômica (CPC 27)							
Gerar ajuste:	Data	Vr. Econômico	Início Depreciação	Taxa anual / Valor residual	Deprec. Acum. Anterior	Taxa acumulada	
		0,00			0,00	0,0000	
Crédito Pis / Cofins				Situações Especiais			
Data:	Tipo:	Base p/ Cálculo	0,00	Pausa	a	Depr. Acelerada	a
Data baixa	Valor custo	Valor baixa	Motivo	OBS			

RELATÓRIO DE BENS PATRIMONIAIS - Todos

ABATEDOURO AGUA DE PEDRA LTDA

CNPJ: 03.852.515/0001-08

Insc. Est. 788050557113

Data Ref.: 04/2024

Código: 251		Descrição: ABACO			
Agregado: NAO		Ao Bem :			
Observações:					
Chapa:	No nota	CNPJ	Razão Social	Inscrição Estadual	UF
	4348	11.589.506/0001-02	BISOLO EQUIPAMENTOS INDUSTRIAIS EIRELI	421086859114	SP

Dados para contabilização							
Ativo Imobilizado:				Leasing:		Consórcio:	
Implantação:	Valor:	Data aquisição:	Início Deprec.	Taxa Anual:	Término:	Deprec. Acum. Anterior	Taxa acumulada:
07/05/2021	9.504,00	07/05/2021	07/05/2021	10,0000	30/04/2031	0,00	0,0000
Depreciação Econômica (CPC 27)							
Gerar ajuste:	Data	Vr. Econômico	Início Depreciação	Taxa anual / Valor residual	Deprec. Acum. Anterior	Taxa acumulada	
		0,00			0,00	0,0000	
Crédito Pis / Cofins				Situações Especiais			
Data:	Tipo:	Base p/ Cálculo	0,00	Pausa	a	Depr. Acelerada	a
Data baixa	Valor custo	Valor baixa	Motivo	OBS			

Código: 252		Descrição: ESTEIRA TRANSPORTADORA			
Agregado: NAO		Ao Bem :			
Observações:					
Chapa:	No nota	CNPJ	Razão Social	Inscrição Estadual	UF
	4350	11.589.506/0001-02	BISOLO EQUIPAMENTOS INDUSTRIAIS EIRELI	421086859114	SP

Dados para contabilização							
Ativo Imobilizado:				Leasing:		Consórcio:	
Implantação:	Valor:	Data aquisição:	Início Deprec.	Taxa Anual:	Término:	Deprec. Acum. Anterior	Taxa acumulada:
07/05/2021	181.134,03	07/05/2021	07/05/2021	10,0000	30/04/2031	0,00	0,0000
Depreciação Econômica (CPC 27)							
Gerar ajuste:	Data	Vr. Econômico	Início Depreciação	Taxa anual / Valor residual	Deprec. Acum. Anterior	Taxa acumulada	
		0,00			0,00	0,0000	
Crédito Pis / Cofins				Situações Especiais			
Data:	Tipo:	Base p/ Cálculo	0,00	Pausa	a	Depr. Acelerada	a
Data baixa	Valor custo	Valor baixa	Motivo	OBS			

Este documento é cópia do original, assinado digitalmente por JOSE CARLOS KALIL FILHO e Tribunal de Justiça do Estado de São Paulo, protocolado em 03/06/2024 às 09:43 , sob o número W41024700053259 Para conferir o original, acesse o site https://esaj.tjsp.jus.br/pastadigital/pg/abrirConferenciaDocumento.do, informe o processo 1004808-43.2024.8.26.0114 e código YqDqzwST.

RELATÓRIO DE BENS PATRIMONIAIS - Todos

ABATEDOURO AGUA DE PEDRA LTDA

CNPJ: 03.852.515/0001-08

Insc. Est. 788050557113

Data Ref.: 04/2024

Código: 254		Descrição: ROTOR ALTO RENDIMENTOS			
Agregado: NAO		Ao Bem :			
Observações:					
Chapa:	No nota	CNPJ	Razão Social	Inscrição Estadual	UF
	3097	23.501.250/0001-00	INDELBRAS MAQUINAS INDUSTRIAIS LTDA - EPP	401225890112	SP

Dados para contabilização							
Ativo Imobilizado:		Leasing:			Consórcio:		
Implantação:	Valor:	Data aquisição:	Início Deprec.	Taxa Anual:	Término:	Deprec. Acum. Anterior	Taxa acumulada:
21/05/2021	48.000,00	21/05/2021	21/05/2021	10,0000	30/04/2031	0,00	0,0000
Depreciação Econômica (CPC 27)							
Gerar ajuste:	Data	Vr. Econômico	Início Depreciação	Taxa anual / Valor residual	Deprec. Acum. Anterior	Taxa acumulada	
		0,00			0,00	0,0000	
Crédito Pis / Cofins				Situações Especiais			
Data:	Tipo:	Base p/ Cálculo	0,00	Pausa	a	Depr. Acelerada	a
Data baixa	Valor custo	Valor baixa	Motivo	OBS			

Código: 256

Descrição: MAQUINA

Agregado: NAO

Ao Bem :

Observações:

Chapa:	No nota	CNPJ	Razão Social	Inscrição Estadual	UF
	397772	62.145.453/0001-63	Suprir Industria de Metais Ltda.	582267604113	SP

Dados para contabilização							
Ativo Imobilizado:		Leasing:			Consórcio:		
Implantação:	Valor:	Data aquisição:	Início Deprec.	Taxa Anual:	Término:	Deprec. Acum. Anterior	Taxa acumulada:
23/06/2021	2.399,58	23/06/2021	23/06/2021	10,0000	31/05/2031	0,00	0,0000
Depreciação Econômica (CPC 27)							
Gerar ajuste:	Data	Vr. Econômico	Início Depreciação	Taxa anual / Valor residual	Deprec. Acum. Anterior	Taxa acumulada	
		0,00			0,00	0,0000	
Crédito Pis / Cofins				Situações Especiais			
Data:	Tipo:	Base p/ Cálculo	0,00	Pausa	a	Depr. Acelerada	a
Data baixa	Valor custo	Valor baixa	Motivo	OBS			

Este documento é cópia do original, assinado digitalmente por JOSE CARLOS KALIL FILHO e Tribunal de Justiça do Estado de São Paulo, protocolado em 03/06/2024 às 09:43 , sob o número W41024700053259 Para conferir o original, acesse o site https://esaj.tjsp.jus.br/pastadigital/pg/abrirConferenciaDocumento.do, informe o processo 1004808-43.2024.8.26.0114 e código YqDqzwST.

RELATÓRIO DE BENS PATRIMONIAIS - Todos

ABATEDOURO AGUA DE PEDRA LTDA

CNPJ: 03.852.515/0001-08

Insc. Est. 788050557113

Data Ref.: 04/2024

Código: 257		Descrição: MODULO ESTEIRA			
Agregado: NAO		Ao Bem :			
Observações:					
Chapa:	No nota	CNPJ	Razão Social	Inscrição Estadual	UF
	4412	11.589.506/0001-02	BISOLO EQUIPAMENTOS INDUSTRIAIS EIRELI	421086859114	SP

Dados para contabilização							
Ativo Imobilizado:		Leasing:			Consórcio:		
Implantação:	Valor:	Data aquisição:	Início Deprec.	Taxa Anual:	Término:	Deprec. Acum. Anterior	Taxa acumulada:
22/06/2021	1.015,50	22/06/2021	22/06/2021	10,0000	31/05/2031	0,00	0,0000
Depreciação Econômica (CPC 27)							
Gerar ajuste:	Data	Vr. Econômico	Início Depreciação	Taxa anual / Valor residual	Deprec. Acum. Anterior	Taxa acumulada	
		0,00			0,00	0,0000	
Crédito Pis / Cofins				Situações Especiais			
Data:	Tipo:	Base p/ Cálculo	0,00	Pausa	a	Depr. Acelerada	a
Data baixa	Valor custo	Valor baixa	Motivo	OBS			

Código: 258		Descrição: MAQUINA			
Agregado: NAO		Ao Bem :			
Observações:					
Chapa:	No nota	CNPJ	Razão Social	Inscrição Estadual	UF
	4398	11.589.506/0001-02	BISOLO EQUIPAMENTOS INDUSTRIAIS EIRELI	421086859114	SP

Dados para contabilização							
Ativo Imobilizado:		Leasing:			Consórcio:		
Implantação:	Valor:	Data aquisição:	Início Deprec.	Taxa Anual:	Término:	Deprec. Acum. Anterior	Taxa acumulada:
15/06/2021	9.699,57	15/06/2021	15/06/2021	10,0000	31/05/2031	0,00	0,0000
Depreciação Econômica (CPC 27)							
Gerar ajuste:	Data	Vr. Econômico	Início Depreciação	Taxa anual / Valor residual	Deprec. Acum. Anterior	Taxa acumulada	
		0,00			0,00	0,0000	
Crédito Pis / Cofins				Situações Especiais			
Data:	Tipo:	Base p/ Cálculo	0,00	Pausa	a	Depr. Acelerada	a
Data baixa	Valor custo	Valor baixa	Motivo	OBS			

RELATÓRIO DE BENS PATRIMONIAIS - Todos

ABATEDOURO AGUA DE PEDRA LTDA

CNPJ: 03.852.515/0001-08

Insc. Est. 788050557113

Data Ref.: 04/2024

Código: 259		Descrição: MOTOREDUTOR			
Agregado: NAO		Ao Bem :			
Observações:					
Chapa:	No nota	CNPJ	Razão Social	Inscrição Estadual	UF
	4387	11.589.506/0001-02	BISOLO EQUIPAMENTOS INDUSTRIAIS EIRELI	421086859114	SP

Dados para contabilização							
Ativo Imobilizado:		Leasing:			Consórcio:		
Implantação:	Valor:	Data aquisição:	Início Deprec.	Taxa Anual:	Término:	Deprec. Acum. Anterior	Taxa acumulada:
07/06/2021	4.861,10	07/06/2021	07/06/2021	10,0000	31/05/2031	0,00	0,0000
Depreciação Econômica (CPC 27)							
Gerar ajuste:	Data	Vr. Econômico	Início Depreciação	Taxa anual / Valor residual	Deprec. Acum. Anterior	Taxa acumulada	
		0,00			0,00	0,0000	
Crédito Pis / Cofins				Situações Especiais			
Data:	Tipo:	Base p/ Cálculo	0,00	Pausa	a	Depr. Acelerada	a
Data baixa	Valor custo	Valor baixa	Motivo	OBS			

Código: 260		Descrição: MAQUINAS			
Agregado: NAO		Ao Bem :			
Observações:					
Chapa:	No nota	CNPJ	Razão Social	Inscrição Estadual	UF
	453028	60.500.121/0013-68	Aperam Inox Servicos Brasil Ltda	244687476111	SP

Dados para contabilização							
Ativo Imobilizado:		Leasing:			Consórcio:		
Implantação:	Valor:	Data aquisição:	Início Deprec.	Taxa Anual:	Término:	Deprec. Acum. Anterior	Taxa acumulada:
30/06/2021	104.164,07	30/06/2021	30/06/2021	10,0000	31/05/2031	0,00	0,0000
Depreciação Econômica (CPC 27)							
Gerar ajuste:	Data	Vr. Econômico	Início Depreciação	Taxa anual / Valor residual	Deprec. Acum. Anterior	Taxa acumulada	
		0,00			0,00	0,0000	
Crédito Pis / Cofins				Situações Especiais			
Data:	Tipo:	Base p/ Cálculo	0,00	Pausa	a	Depr. Acelerada	a
Data baixa	Valor custo	Valor baixa	Motivo	OBS			

RELATÓRIO DE BENS PATRIMONIAIS - Todos

ABATEDOURO AGUA DE PEDRA LTDA

CNPJ: 03.852.515/0001-08

Insc. Est. 788050557113

Data Ref.: 04/2024

Código: 264		Descrição: COMPRESSOR DE AR			
Agregado: NAO		Ao Bem :			
Observações:					
Chapa:	No nota	CNPJ	Razão Social	Inscrição Estadual	UF
	13434	57.029.431/0047-80	ATLAS COPCO BRASIL LTDA	206118812117	SP

Dados para contabilização							
Ativo Imobilizado:		Leasing:			Consórcio:		
Implantação:	Valor:	Data aquisição:	Início Deprec.	Taxa Anual:	Término:	Deprec. Acum. Anterior	Taxa acumulada:
21/09/2021	134.571,18	21/09/2021	21/09/2021	10,0000	31/08/2031	0,00	0,0000
Depreciação Econômica (CPC 27)							
Gerar ajuste:	Data	Vr. Econômico	Início Depreciação	Taxa anual / Valor residual	Deprec. Acum. Anterior	Taxa acumulada	
		0,00			0,00	0,0000	
Crédito Pis / Cofins				Situações Especiais			
Data:	Tipo:	Base p/ Cálculo	0,00	Pausa	a	Depr. Acelerada	a
Data baixa	Valor custo	Valor baixa	Motivo	OBS			

Código: 265		Descrição: EMPILHA DEIRA			
Agregado: NAO		Ao Bem :			
Observações:					
Chapa:	No nota	CNPJ	Razão Social	Inscrição Estadual	UF
	12413	16.549.335/0001-01	LA SS MAQUINAS E EQUIPAMENTOS LTDA	692040783110	SP

Dados para contabilização							
Ativo Imobilizado:		Leasing:			Consórcio:		
Implantação:	Valor:	Data aquisição:	Início Deprec.	Taxa Anual:	Término:	Deprec. Acum. Anterior	Taxa acumulada:
30/09/2021	113.820,00	30/09/2021	30/09/2021	10,0000	31/08/2031	0,00	0,0000
Depreciação Econômica (CPC 27)							
Gerar ajuste:	Data	Vr. Econômico	Início Depreciação	Taxa anual / Valor residual	Deprec. Acum. Anterior	Taxa acumulada	
		0,00			0,00	0,0000	
Crédito Pis / Cofins				Situações Especiais			
Data:	Tipo:	Base p/ Cálculo	0,00	Pausa	a	Depr. Acelerada	a
Data baixa	Valor custo	Valor baixa	Motivo	OBS			

Este documento é cópia do original, assinado digitalmente por JOSE CARLOS KALIL FILHO e Tribunal de Justiça do Estado de São Paulo, protocolado em 03/06/2024 às 09:43 , sob o número W41024700053259 Para conferir o original, acesse o site https://esaj.tjsp.jus.br/pastadigital/pg/abrirConferenciaDocumento.do, informe o processo 1004808-43.2024.8.26.0114 e código YqDqzwST.

RELATÓRIO DE BENS PATRIMONIAIS - Todos

ABATEDOURO AGUA DE PEDRA LTDA

CNPJ: 03.852.515/0001-08

Insc. Est. 788050557113

Data Ref.: 04/2024

Código: 266		Descrição: MANGUEIRA			
Agregado: NAO		Ao Bem :			
Observações:					
Chapa:	No nota	CNPJ	Razão Social	Inscrição Estadual	UF
	407988	62.145.453/0001-63	Suprir Industria de Metais Ltda.	582267604113	SP

Dados para contabilização							
Ativo Imobilizado:				Leasing:		Consórcio:	
Implantação:	Valor:	Data aquisição:	Início Deprec.	Taxa Anual:	Término:	Deprec. Acum. Anterior	Taxa acumulada:
21/09/2021	3.844,95	21/09/2021	21/09/2021	10,0000	31/08/2031	0,00	0,0000
Depreciação Econômica (CPC 27)							
Gerar ajuste:	Data	Vr. Econômico	Início Depreciação	Taxa anual / Valor residual	Deprec. Acum. Anterior	Taxa acumulada	
		0,00			0,00	0,0000	
Crédito Pis / Cofins				Situações Especiais			
Data:	Tipo:	Base p/ Cálculo	0,00	Pausa	a	Depr. Acelerada	a
Data baixa	Valor custo	Valor baixa	Motivo	OBS			

Código: 270

Descrição: MAQUINA INV BOXER

Agregado: NAO

Ao Bem :

Observações:

Chapa:	No nota	CNPJ	Razão Social	Inscrição Estadual	UF
	3163	00.270.697/0001-10	OXI-BAETA MATERIAIS PARA SOLDA LTDA	626961893119	SP

Dados para contabilização							
Ativo Imobilizado:				Leasing:		Consórcio:	
Implantação:	Valor:	Data aquisição:	Início Deprec.	Taxa Anual:	Término:	Deprec. Acum. Anterior	Taxa acumulada:
15/10/2021	1.139,00	15/10/2021	15/10/2021	10,0000	30/09/2031	0,00	0,0000
Depreciação Econômica (CPC 27)							
Gerar ajuste:	Data	Vr. Econômico	Início Depreciação	Taxa anual / Valor residual	Deprec. Acum. Anterior	Taxa acumulada	
		0,00			0,00	0,0000	
Crédito Pis / Cofins				Situações Especiais			
Data:	Tipo:	Base p/ Cálculo	0,00	Pausa	a	Depr. Acelerada	a
Data baixa	Valor custo	Valor baixa	Motivo	OBS			

Este documento é cópia do original, assinado digitalmente por JOSE CARLOS KALIL FILHO e Tribunal de Justiça do Estado de São Paulo, protocolado em 03/06/2024 às 09:43 , sob o número W41024700053259. Para conferir o original, acesse o site https://esaj.tjsp.jus.br/pastadigital/pg/abrirConferenciaDocumento.do, informe o processo 1004808-43.2024.8.26.0114 e código YqDqzwST.

RELATÓRIO DE BENS PATRIMONIAIS - Todos

ABATEDOURO AGUA DE PEDRA LTDA

CNPJ: 03.852.515/0001-08

Insc. Est. 788050557113

Data Ref.: 04/2024

Código: 274		Descrição: MOTOR ELETRICO			
Agregado: NAO		Ao Bem :			
Observações:					
Chapa:	No nota	CNPJ	Razão Social	Inscrição Estadual	UF
	6220	03.250.983/0001-02	ELETROTECNICA TRINDADE LTDA	253027304117	SP

Dados para contabilização							
Ativo Imobilizado:		Leasing:			Consórcio:		
Implantação:	Valor:	Data aquisição:	Início Deprec.	Taxa Anual:	Término:	Deprec. Acum. Anterior	Taxa acumulada:
24/11/2021	6.716,00	24/11/2021	24/11/2021	10,0000	31/10/2031	0,00	0,0000
Depreciação Econômica (CPC 27)							
Gerar ajuste:	Data	Vr. Econômico	Início Depreciação	Taxa anual / Valor residual	Deprec. Acum. Anterior	Taxa acumulada	
		0,00			0,00	0,0000	
Crédito Pis / Cofins				Situações Especiais			
Data:	Tipo:	Base p/ Cálculo	0,00	Pausa	a	Depr. Acelerada	a
Data baixa	Valor custo	Valor baixa	Motivo	OBS			

Código: 275

Descrição: ELEVADOR

Agregado: NAO

Ao Bem :

Observações:

Chapa:	No nota	CNPJ	Razão Social	Inscrição Estadual	UF
	5531	13.835.993/0001-63	SOARES INDUSTRIAL LTDA	256440727	SC

Dados para contabilização							
Ativo Imobilizado:		Leasing:			Consórcio:		
Implantação:	Valor:	Data aquisição:	Início Deprec.	Taxa Anual:	Término:	Deprec. Acum. Anterior	Taxa acumulada:
30/11/2021	260.000,00	30/11/2021	30/11/2021	10,0000	31/10/2031	0,00	0,0000
Depreciação Econômica (CPC 27)							
Gerar ajuste:	Data	Vr. Econômico	Início Depreciação	Taxa anual / Valor residual	Deprec. Acum. Anterior	Taxa acumulada	
		0,00			0,00	0,0000	
Crédito Pis / Cofins				Situações Especiais			
Data:	Tipo:	Base p/ Cálculo	0,00	Pausa	a	Depr. Acelerada	a
Data baixa	Valor custo	Valor baixa	Motivo	OBS			

RELATÓRIO DE BENS PATRIMONIAIS - Todos

ABATEDOURO AGUA DE PEDRA LTDA

CNPJ: 03.852.515/0001-08

Insc. Est. 788050557113

Data Ref.: 04/2024

Código: 276		Descrição: CANTONEIRAS			
Agregado: NAO		Ao Bem :			
Observações:					
Chapa:	No nota	CNPJ	Razão Social	Inscrição Estadual	UF
	67983	06.943.259/0003-14	CIPALAM IND. COM. DE LAMINADOS LTDA	3133044870208	M

Dados para contabilização							
Ativo Imobilizado:		Leasing:			Consórcio:		
Implantação:	Valor:	Data aquisição:	Início Deprec.	Taxa Anual:	Término:	Deprec. Acum. Anterior	Taxa acumulada:
01/12/2021	16.289,21	01/12/2021	01/12/2021	10,0000	30/11/2031	0,00	0,0000
Depreciação Econômica (CPC 27)							
Gerar ajuste:	Data	Vr. Econômico	Início Depreciação	Taxa anual / Valor residual	Deprec. Acum. Anterior	Taxa acumulada	
		0,00			0,00	0,0000	
Crédito Pis / Cofins				Situações Especiais			
Data:	Tipo:	Base p/ Cálculo	0,00	Pausa	a	Depr. Acelerada	a
Data baixa	Valor custo	Valor baixa	Motivo	OBS			

Código: 278		Descrição: APERAM INOX			
Agregado: NAO		Ao Bem :			
Observações:					
Chapa:	No nota	CNPJ	Razão Social	Inscrição Estadual	UF
	473139	60.500.121/0013-68	Aperam Inox Servicos Brasil Ltda	244687476111	SP

Dados para contabilização							
Ativo Imobilizado:		Leasing:			Consórcio:		
Implantação:	Valor:	Data aquisição:	Início Deprec.	Taxa Anual:	Término:	Deprec. Acum. Anterior	Taxa acumulada:
30/12/2021	113.576,90	30/12/2021	30/12/2021	10,0000	30/11/2031	0,00	0,0000
Depreciação Econômica (CPC 27)							
Gerar ajuste:	Data	Vr. Econômico	Início Depreciação	Taxa anual / Valor residual	Deprec. Acum. Anterior	Taxa acumulada	
		0,00			0,00	0,0000	
Crédito Pis / Cofins				Situações Especiais			
Data:	Tipo:	Base p/ Cálculo	0,00	Pausa	a	Depr. Acelerada	a
Data baixa	Valor custo	Valor baixa	Motivo	OBS			

Este documento é cópia do original, assinado digitalmente por JOSE CARLOS KALIL FILHO e Tribunal de Justiça do Estado de São Paulo, protocolado em 03/06/2024 às 09:43 , sob o número W41024700053259. Para conferir o original, acesse o site https://esaj.tjsp.jus.br/pastadigital/pg/abrirConferenciaDocumento.do, informe o processo 1004808-43.2024.8.26.0114 e código YqDqzwST.

RELATÓRIO DE BENS PATRIMONIAIS - Todos

ABATEDOURO AGUA DE PEDRA LTDA

CNPJ: 03.852.515/0001-08

Insc. Est. 788050557113

Data Ref.: 04/2024

Código: 279		Descrição: CANTONEIRA					
Agregado: NAO		Ao Bem :					
Observações:							
Chapa:	No nota	CNPJ	Razão Social			Inscrição Estadual	UF
	42227	68.179.191/0001-34	Silfer Produtos Siderúrgicos Ltda			535170538119	SP
Dados para contabilização							
Ativo Imobilizado:			Leasing:		Consórcio:		
Implantação:	Valor:	Data aquisição:	Início Deprec.	Taxa Anual:	Término:	Deprec. Acum. Anterior	Taxa acumulada:
22/12/2021	13.933,00	22/12/2021	22/12/2021	10,0000	30/11/2031	0,00	0,0000
Depreciação Econômica (CPC 27)							
Gerar ajuste:	Data	Vr. Econômico	Início Depreciação	Taxa anual / Valor residual	Deprec. Acum. Anterior	Taxa acumulada	
		0,00			0,00	0,0000	
Crédito Pis / Cofins			Situações Especiais				
Data:	Tipo:	Base p/ Cálculo	0,00	Pausa	a	Depr. Acelerada	a
Data baixa	Valor custo	Valor baixa	Motivo	OBS			

Código: 284		Descrição: MAQUINA DE GRAMPEAR					
Agregado: NAO		Ao Bem :					
Observações:							
Chapa:	No nota	CNPJ	Razão Social			Inscrição Estadual	UF
	122056	43.183.623/0001-50	POLY CLIP SYSTEM LTDA			336730048110	SP
Dados para contabilização							
Ativo Imobilizado:			Leasing:		Consórcio:		
Implantação:	Valor:	Data aquisição:	Início Deprec.	Taxa Anual:	Término:	Deprec. Acum. Anterior	Taxa acumulada:
04/01/2022	7.456,27	04/01/2022	04/01/2022	10,0000	31/12/2031	0,00	0,0000
Depreciação Econômica (CPC 27)							
Gerar ajuste:	Data	Vr. Econômico	Início Depreciação	Taxa anual / Valor residual	Deprec. Acum. Anterior	Taxa acumulada	
		0,00			0,00	0,0000	
Crédito Pis / Cofins			Situações Especiais				
Data:	Tipo:	Base p/ Cálculo	0,00	Pausa	a	Depr. Acelerada	a
Data baixa	Valor custo	Valor baixa	Motivo	OBS			

Este documento é cópia do original, assinado digitalmente por JOSE CARLOS KALIL FILHO e Tribunal de Justiça do Estado de São Paulo, protocolado em 03/06/2024 às 09:43 , sob o número W41024700053259 Para conferir o original, acesse o site https://esaj.tjsp.jus.br/pastadigital/pg/abrirConferenciaDocumento.do, informe o processo 1004808-43.2024.8.26.0114 e código YqDqzwST.

Este documento é cópia do original, assinado digitalmente por JOSE CARLOS KALIL FILHO e Tribunal de Justiça do Estado de São Paulo, protocolado em 03/06/2024 às 09:43 , sob o número W41024700053259 Para conferir o original, acesse o site https://esaj.tjsp.jus.br/pastadigital/pg/abrirConferenciaDocumento.do, informe o processo 1004808-43.2024.8.26.0114 e código YqDqzwST.

RELATÓRIO DE BENS PATRIMONIAIS - Todos

ABATEDOURO AGUA DE PEDRA LTDA

CNPJ: 03.852.515/0001-08

Insc. Est. 788050557113

Data Ref.: 04/2024

Código: 286		Descrição: TROLLEY MOD S POLIACETAL			
Agregado: NAO		Ao Bem :			
Observações:					
Chapa:	No nota	CNPJ	Razão Social	Inscrição Estadual	UF
	4733	11.589.506/0001-02	BISOLO EQUIPAMENTOS INDUSTRIAIS EIRELI	421086859114	SP

Dados para contabilização							
Ativo Imobilizado:		Leasing:			Consórcio:		
Implantação:	Valor:	Data aquisição:	Início Deprec.	Taxa Anual:	Término:	Deprec. Acum. Anterior	Taxa acumulada:
27/04/2022	11.260,00	27/04/2022	27/04/2022	10,0000	31/03/2032	0,00	0,0000
Depreciação Econômica (CPC 27)							
Gerar ajuste:	Data	Vr. Econômico	Início Depreciação	Taxa anual / Valor residual	Deprec. Acum. Anterior	Taxa acumulada	
		0,00			0,00	0,0000	
Crédito Pis / Cofins				Situações Especiais			
Data:	Tipo:	Base p/ Cálculo	0,00	Pausa	a	Depr. Acelerada	a
Data baixa	Valor custo	Valor baixa	Motivo	OBS			

Código: 287

Descrição: MOTORREDUTOR

Agregado: NAO

Ao Bem :

Observações:

Chapa:	No nota	CNPJ	Razão Social	Inscrição Estadual	UF
	4732	11.589.506/0001-02	BISOLO EQUIPAMENTOS INDUSTRIAIS EIRELI	421086859114	SP

Dados para contabilização							
Ativo Imobilizado:		Leasing:			Consórcio:		
Implantação:	Valor:	Data aquisição:	Início Deprec.	Taxa Anual:	Término:	Deprec. Acum. Anterior	Taxa acumulada:
26/04/2022	9.200,56	26/04/2022	26/04/2022	10,0000	31/03/2032	0,00	0,0000
Depreciação Econômica (CPC 27)							
Gerar ajuste:	Data	Vr. Econômico	Início Depreciação	Taxa anual / Valor residual	Deprec. Acum. Anterior	Taxa acumulada	
		0,00			0,00	0,0000	
Crédito Pis / Cofins				Situações Especiais			
Data:	Tipo:	Base p/ Cálculo	0,00	Pausa	a	Depr. Acelerada	a
Data baixa	Valor custo	Valor baixa	Motivo	OBS			

Este documento é cópia do original, assinado digitalmente por JOSE CARLOS KALIL FILHO e Tribunal de Justiça do Estado de São Paulo, protocolado em 03/06/2024 às 09:43 , sob o número W41024700053259 Para conferir o original, acesse o site https://esaj.tjsp.jus.br/pastadigital/pg/abrirConferenciaDocumento.do, informe o processo 1004808-43.2024.8.26.0114 e código YqDqzwST.

RELATÓRIO DE BENS PATRIMONIAIS - Todos

ABATEDOURO AGUA DE PEDRA LTDA

CNPJ: 03.852.515/0001-08

Insc. Est. 788050557113

Data Ref.: 04/2024

Código: 288		Descrição: TRILHO			
Agregado: NAO		Ao Bem :			
Observações:					
Chapa:	No nota	CNPJ	Razão Social	Inscrição Estadual	UF
	4721	11.589.506/0001-02	BISOLO EQUIPAMENTOS INDUSTRIAIS EIRELI	421086859114	SP

Dados para contabilização							
Ativo Imobilizado:		Leasing:			Consórcio:		
Implantação:	Valor:	Data aquisição:	Início Deprec.	Taxa Anual:	Término:	Deprec. Acum. Anterior	Taxa acumulada:
08/04/2022	4.050,00	08/04/2022	08/04/2022	10,0000	31/03/2032	0,00	0,0000
Depreciação Econômica (CPC 27)							
Gerar ajuste:	Data	Vr. Econômico	Início Depreciação	Taxa anual / Valor residual	Deprec. Acum. Anterior	Taxa acumulada	
		0,00			0,00	0,0000	
Crédito Pis / Cofins				Situações Especiais			
Data:	Tipo:	Base p/ Cálculo	0,00	Pausa	a	Depr. Acelerada	a
Data baixa	Valor custo	Valor baixa	Motivo	OBS			

Código: 289

Descrição: CUBA 4 MODULOS

Agregado: NAO

Ao Bem :

Observações:

Chapa:	No nota	CNPJ	Razão Social	Inscrição Estadual	UF
	3657	53.606.331/0001-36	G.A. Tecnologia - EIRELI.	113381825117	SP

Dados para contabilização							
Ativo Imobilizado:		Leasing:			Consórcio:		
Implantação:	Valor:	Data aquisição:	Início Deprec.	Taxa Anual:	Término:	Deprec. Acum. Anterior	Taxa acumulada:
21/04/2022	55.000,00	21/04/2022	21/04/2022	10,0000	31/03/2032	0,00	0,0000
Depreciação Econômica (CPC 27)							
Gerar ajuste:	Data	Vr. Econômico	Início Depreciação	Taxa anual / Valor residual	Deprec. Acum. Anterior	Taxa acumulada	
		0,00			0,00	0,0000	
Crédito Pis / Cofins				Situações Especiais			
Data:	Tipo:	Base p/ Cálculo	0,00	Pausa	a	Depr. Acelerada	a
Data baixa	Valor custo	Valor baixa	Motivo	OBS			

Este documento é cópia do original, assinado digitalmente por JOSE CARLOS KALIL FILHO e Tribunal de Justiça do Estado de São Paulo, protocolado em 03/06/2024 às 09:43 , sob o número W41024700053259 Para conferir o original, acesse o site https://esaj.tjsp.jus.br/pastadigital/pg/abrirConferenciaDocumento.do, informe o processo 1004808-43.2024.8.26.0114 e código YqDqzwST.

RELATÓRIO DE BENS PATRIMONIAIS - Todos

ABATEDOURO AGUA DE PEDRA LTDA

CNPJ: 03.852.515/0001-08

Insc. Est. 788050557113

Data Ref.: 04/2024

Código: 297		Descrição: ESTEIRA			
Agregado: NAO		Ao Bem :			
Observações:					
Chapa:	No nota	CNPJ	Razão Social	Inscrição Estadual	UF
	40891	02.580.792/0001-46	BUMERANGUE BRASIL INDUSTRIAL LTDA	253948754	SC

Dados para contabilização							
Ativo Imobilizado:		Leasing:			Consórcio:		
Implantação:	Valor:	Data aquisição:	Início Deprec.	Taxa Anual:	Término:	Deprec. Acum. Anterior	Taxa acumulada:
21/07/2022	8.862,77	21/07/2022	21/07/2022	10,0000	30/06/2032	0,00	0,0000
Depreciação Econômica (CPC 27)							
Gerar ajuste:	Data	Vr. Econômico	Início Depreciação	Taxa anual / Valor residual	Deprec. Acum. Anterior	Taxa acumulada	
		0,00			0,00	0,0000	
Crédito Pis / Cofins				Situações Especiais			
Data:	Tipo:	Base p/ Cálculo	0,00	Pausa	a	Depr. Acelerada	a
Data baixa	Valor custo	Valor baixa	Motivo	OBS			

Código: 298

Descrição: MAQUINA DE SOLDA

Agregado: NAO

Ao Bem :

Observações:

Chapa:	No nota	CNPJ	Razão Social	Inscrição Estadual	UF
	955445	71.449.201/0001-19	CORDEIRO MAQUINAS E FERRAMENTAS LTDA	669025008110	SP

Dados para contabilização							
Ativo Imobilizado:		Leasing:			Consórcio:		
Implantação:	Valor:	Data aquisição:	Início Deprec.	Taxa Anual:	Término:	Deprec. Acum. Anterior	Taxa acumulada:
02/07/2022	1.394,05	02/07/2022	02/07/2022	10,0000	30/06/2032	0,00	0,0000
Depreciação Econômica (CPC 27)							
Gerar ajuste:	Data	Vr. Econômico	Início Depreciação	Taxa anual / Valor residual	Deprec. Acum. Anterior	Taxa acumulada	
		0,00			0,00	0,0000	
Crédito Pis / Cofins				Situações Especiais			
Data:	Tipo:	Base p/ Cálculo	0,00	Pausa	a	Depr. Acelerada	a
Data baixa	Valor custo	Valor baixa	Motivo	OBS			

RELATÓRIO DE BENS PATRIMONIAIS - Todos

ABATEDOURO AGUA DE PEDRA LTDA

CNPJ: 03.852.515/0001-08

Insc. Est. 788050557113

Data Ref.: 04/2024

Código: 300		Descrição: VUBA 4 MODULOS			
Agregado: NAO		Ao Bem :			
Observações:					
Chapa:	No nota	CNPJ	Razão Social	Inscrição Estadual	UF
	3725	53.606.331/0001-36	G.A. Tecnologia - EIRELI.	113381825117	SP

Dados para contabilização							
Ativo Imobilizado:		Leasing:			Consórcio:		
Implantação:	Valor:	Data aquisição:	Início Deprec.	Taxa Anual:	Término:	Deprec. Acum. Anterior	Taxa acumulada:
01/07/2022	55.000,00	01/07/2022	01/07/2022	10,0000	30/06/2032	0,00	0,0000
Depreciação Econômica (CPC 27)							
Gerar ajuste:	Data	Vr. Econômico	Início Depreciação	Taxa anual / Valor residual	Deprec. Acum. Anterior	Taxa acumulada	
		0,00			0,00	0,0000	
Crédito Pis / Cofins				Situações Especiais			
Data:	Tipo:	Base p/ Cálculo	0,00	Pausa	a	Depr. Acelerada	a
Data baixa	Valor custo	Valor baixa	Motivo	OBS			

Código: 302		Descrição: CONTROLADOR E INDICAR TEMPERATURA			
Agregado: NAO		Ao Bem :			
Observações:					
Chapa:	No nota	CNPJ	Razão Social	Inscrição Estadual	UF
	11465	19.511.695/0001-02	MULTIVERSO AUTOMACAO LTDA - ME	669809027111	SP

Dados para contabilização							
Ativo Imobilizado:		Leasing:			Consórcio:		
Implantação:	Valor:	Data aquisição:	Início Deprec.	Taxa Anual:	Término:	Deprec. Acum. Anterior	Taxa acumulada:
14/07/2022	2.318,84	14/07/2022	14/07/2022	10,0000	30/06/2032	0,00	0,0000
Depreciação Econômica (CPC 27)							
Gerar ajuste:	Data	Vr. Econômico	Início Depreciação	Taxa anual / Valor residual	Deprec. Acum. Anterior	Taxa acumulada	
		0,00			0,00	0,0000	
Crédito Pis / Cofins				Situações Especiais			
Data:	Tipo:	Base p/ Cálculo	0,00	Pausa	a	Depr. Acelerada	a
Data baixa	Valor custo	Valor baixa	Motivo	OBS			

Este documento é cópia do original, assinado digitalmente por JOSE CARLOS KALIL FILHO e Tribunal de Justiça do Estado de São Paulo, protocolado em 03/06/2024 às 09:43 , sob o número W41024700053259 Para conferir o original, acesse o site https://esaj.tjsp.jus.br/pastadigital/pg/abrirConferenciaDocumento.do, informe o processo 1004808-43.2024.8.26.0114 e código YqDqzwST.

RELATÓRIO DE BENS PATRIMONIAIS - Todos

ABATEDOURO AGUA DE PEDRA LTDA

CNPJ: 03.852.515/0001-08

Insc. Est. 788050557113

Data Ref.: 04/2024

Código: 304		Descrição: MONTAGEM CAMARA FRIA			
Agregado: NAO		Ao Bem :			
Observações:					
Chapa:	No nota	CNPJ	Razão Social	Inscrição Estadual	UF
		60.500.121/0013-68	Aperam Inox Servicos Brasil Ltda	244687476111	SP

Dados para contabilização							
Ativo Imobilizado:		Leasing:			Consórcio:		
Implantação:	Valor:	Data aquisição:	Início Deprec.	Taxa Anual:	Término:	Deprec. Acum. Anterior	Taxa acumulada:
01/08/2022	466.973,05	01/08/2022	01/08/2022	10,0000	31/07/2032	0,00	0,0000
Depreciação Econômica (CPC 27)							
Gerar ajuste:	Data	Vr. Econômico	Início Depreciação	Taxa anual / Valor residual	Deprec. Acum. Anterior	Taxa acumulada	
		0,00			0,00	0,0000	
Crédito Pis / Cofins				Situações Especiais			
Data:	Tipo:	Base p/ Cálculo	0,00	Pausa	a	Depr. Acelerada	a
Data baixa	Valor custo	Valor baixa	Motivo	OBS			

Código: 308

Descrição: CABOS ANTICHAMAS

Agregado: NAO

Ao Bem :

Observações:

Chapa:	No nota	CNPJ	Razão Social	Inscrição Estadual	UF
	58816	04.117.852/0001-14	CONDEX IND E COM DE COND ELETRICOS LTDA	669506558112	SP

Dados para contabilização							
Ativo Imobilizado:		Leasing:			Consórcio:		
Implantação:	Valor:	Data aquisição:	Início Deprec.	Taxa Anual:	Término:	Deprec. Acum. Anterior	Taxa acumulada:
02/09/2022	48.033,40	02/09/2022	02/09/2022	10,0000	31/08/2032	0,00	0,0000
Depreciação Econômica (CPC 27)							
Gerar ajuste:	Data	Vr. Econômico	Início Depreciação	Taxa anual / Valor residual	Deprec. Acum. Anterior	Taxa acumulada	
		0,00			0,00	0,0000	
Crédito Pis / Cofins				Situações Especiais			
Data:	Tipo:	Base p/ Cálculo	0,00	Pausa	a	Depr. Acelerada	a
Data baixa	Valor custo	Valor baixa	Motivo	OBS			

RELATÓRIO DE BENS PATRIMONIAIS - Todos

ABATEDOURO AGUA DE PEDRA LTDA

CNPJ: 03.852.515/0001-08

Insc. Est. 788050557113

Data Ref.: 04/2024

Código: 310		Descrição: PAINEL COM INVERSOR			
Agregado: NAO		Ao Bem :			
Observações:					
Chapa:	No nota	CNPJ	Razão Social	Inscrição Estadual	UF
	5115	28.534.883/0001-39	I.V.DA SILVA ELETROELETRONICOS	400027729115	SP

Dados para contabilização							
Ativo Imobilizado:		Leasing:			Consórcio:		
Implantação:	Valor:	Data aquisição:	Início Deprec.	Taxa Anual:	Término:	Deprec. Acum. Anterior	Taxa acumulada:
01/09/2022	5.000,00	01/09/2022	01/09/2022	20,0000	31/08/2027	0,00	0,0000
Depreciação Econômica (CPC 27)							
Gerar ajuste:	Data	Vr. Econômico	Início Depreciação	Taxa anual / Valor residual	Deprec. Acum. Anterior	Taxa acumulada	
		0,00			0,00	0,0000	
Crédito Pis / Cofins				Situações Especiais			
Data:	Tipo:	Base p/ Cálculo	0,00	Pausa	a	Depr. Acelerada	a
Data baixa	Valor custo	Valor baixa	Motivo	OBS			

Código: 311

Descrição: VALVULA REDUTORA DE PRESSAO

Agregado: NAO

Ao Bem :

Observações:

Chapa:	No nota	CNPJ	Razão Social	Inscrição Estadual	UF
	5173	04.737.034/0001-14	VALTHERMO ENGENHARIA, SERVICOS E PRODUTOS LTDA	714038720112	SP

Dados para contabilização							
Ativo Imobilizado:		Leasing:			Consórcio:		
Implantação:	Valor:	Data aquisição:	Início Deprec.	Taxa Anual:	Término:	Deprec. Acum. Anterior	Taxa acumulada:
02/09/2022	97.599,98	02/09/2022	02/09/2022	10,0000	31/08/2032	0,00	0,0000
Depreciação Econômica (CPC 27)							
Gerar ajuste:	Data	Vr. Econômico	Início Depreciação	Taxa anual / Valor residual	Deprec. Acum. Anterior	Taxa acumulada	
		0,00			0,00	0,0000	
Crédito Pis / Cofins				Situações Especiais			
Data:	Tipo:	Base p/ Cálculo	0,00	Pausa	a	Depr. Acelerada	a
Data baixa	Valor custo	Valor baixa	Motivo	OBS			

RELATÓRIO DE BENS PATRIMONIAIS - Todos

ABATEDOURO AGUA DE PEDRA LTDA

CNPJ: 03.852.515/0001-08

Insc. Est. 788050557113

Data Ref.: 04/2024

Código: 312		Descrição: CAMARA FRIA			
Agregado: NAO		Ao Bem :			
Observações:					
Chapa:	No nota	CNPJ	Razão Social	Inscrição Estadual	UF
	293983	10.560.694/0002-56	METALURGICA VALENCA INDUSTRIA E COMERCIO LTDA	78685409	RJ

Dados para contabilização							
Ativo Imobilizado:		Leasing:			Consórcio:		
Implantação:	Valor:	Data aquisição:	Início Deprec.	Taxa Anual:	Término:	Deprec. Acum. Anterior	Taxa acumulada:
14/09/2022	7.290,00	14/09/2022	14/09/2022	10,0000	31/08/2032	0,00	0,0000
Depreciação Econômica (CPC 27)							
Gerar ajuste:	Data	Vr. Econômico	Início Depreciação	Taxa anual / Valor residual	Deprec. Acum. Anterior	Taxa acumulada	
		0,00			0,00	0,0000	
Crédito Pis / Cofins				Situações Especiais			
Data:	Tipo:	Base p/ Cálculo	0,00	Pausa	a	Depr. Acelerada	a
Data baixa	Valor custo	Valor baixa	Motivo	OBS			

Código: 313

Descrição: CAMARA FRIA

Agregado: NAO

Ao Bem :

Observações:

Chapa:	No nota	CNPJ	Razão Social	Inscrição Estadual	UF
	294820	10.560.694/0002-56	METALURGICA VALENCA INDUSTRIA E COMERCIO LTDA	78685409	RJ

Dados para contabilização							
Ativo Imobilizado:		Leasing:			Consórcio:		
Implantação:	Valor:	Data aquisição:	Início Deprec.	Taxa Anual:	Término:	Deprec. Acum. Anterior	Taxa acumulada:
23/09/2022	13.331,25	23/09/2022	23/09/2022	10,0000	31/08/2032	0,00	0,0000
Depreciação Econômica (CPC 27)							
Gerar ajuste:	Data	Vr. Econômico	Início Depreciação	Taxa anual / Valor residual	Deprec. Acum. Anterior	Taxa acumulada	
		0,00			0,00	0,0000	
Crédito Pis / Cofins				Situações Especiais			
Data:	Tipo:	Base p/ Cálculo	0,00	Pausa	a	Depr. Acelerada	a
Data baixa	Valor custo	Valor baixa	Motivo	OBS			

Este documento é cópia do original, assinado digitalmente por JOSE CARLOS KALIL FILHO e Tribunal de Justiça do Estado de São Paulo, protocolado em 03/06/2024 às 09:43 , sob o número W41024700053259. Para conferir o original, acesse o site https://esaj.tjsp.jus.br/pastadigital/pg/abrirConferenciaDocumento.do, informe o processo 1004808-43.2024.8.26.0114 e código YqDqzwST.

RELATÓRIO DE BENS PATRIMONIAIS - Todos

ABATEDOURO AGUA DE PEDRA LTDA

CNPJ: 03.852.515/0001-08

Insc. Est. 788050557113

Data Ref.: 04/2024

Código: 314		Descrição: CAMARA FRIA			
Agregado: NAO		Ao Bem :			
Observações:					
Chapa:	No nota	CNPJ	Razão Social	Inscrição Estadual	UF
	31879	08.542.795/0001-71	IBRA FLEX INDUSTRIAL LTDA	255322097	SC

Dados para contabilização							
Ativo Imobilizado:		Leasing:			Consórcio:		
Implantação:	Valor:	Data aquisição:	Início Deprec.	Taxa Anual:	Término:	Deprec. Acum. Anterior	Taxa acumulada:
27/09/2022	18.387,22	27/09/2022	27/09/2022	10,0000	31/08/2032	0,00	0,0000
Depreciação Econômica (CPC 27)							
Gerar ajuste:	Data	Vr. Econômico	Início Depreciação	Taxa anual / Valor residual	Deprec. Acum. Anterior	Taxa acumulada	
		0,00			0,00	0,0000	
Crédito Pis / Cofins				Situações Especiais			
Data:	Tipo:	Base p/ Cálculo	0,00	Pausa	a	Depr. Acelerada	a
Data baixa	Valor custo	Valor baixa	Motivo	OBS			

Código: 315

Descrição: CAMARA FRIA

Agregado: NAO

Ao Bem :

Observações:

Chapa:	No nota	CNPJ	Razão Social	Inscrição Estadual	UF
	31681	08.542.795/0001-71	IBRA FLEX INDUSTRIAL LTDA	255322097	SC

Dados para contabilização							
Ativo Imobilizado:		Leasing:			Consórcio:		
Implantação:	Valor:	Data aquisição:	Início Deprec.	Taxa Anual:	Término:	Deprec. Acum. Anterior	Taxa acumulada:
14/09/2022	56.419,68	14/09/2022	14/09/2022	10,0000	31/08/2032	0,00	0,0000
Depreciação Econômica (CPC 27)							
Gerar ajuste:	Data	Vr. Econômico	Início Depreciação	Taxa anual / Valor residual	Deprec. Acum. Anterior	Taxa acumulada	
		0,00			0,00	0,0000	
Crédito Pis / Cofins				Situações Especiais			
Data:	Tipo:	Base p/ Cálculo	0,00	Pausa	a	Depr. Acelerada	a
Data baixa	Valor custo	Valor baixa	Motivo	OBS			

Este documento é cópia do original, assinado digitalmente por JOSE CARLOS KALIL FILHO e Tribunal de Justiça do Estado de São Paulo, protocolado em 03/06/2024 às 09:43 , sob o número W41024700053259 Para conferir o original, acesse o site https://esaj.tjsp.jus.br/pastadigital/pg/abrirConferenciaDocumento.do, informe o processo 1004808-43.2024.8.26.0114 e código YqDqzwST.

RELATÓRIO DE BENS PATRIMONIAIS - Todos

ABATEDOURO AGUA DE PEDRA LTDA

CNPJ: 03.852.515/0001-08

Insc. Est. 788050557113

Data Ref.: 04/2024

Código: 316		Descrição: CAMARA FRIA			
Agregado: NAO		Ao Bem :			
Observações:					
Chapa:	No nota	CNPJ	Razão Social	Inscrição Estadual	UF
	4903	11.589.506/0001-02	BISOLO EQUIPAMENTOS INDUSTRIAIS EIRELI	421086859114	SP

Dados para contabilização							
Ativo Imobilizado:				Leasing:		Consórcio:	
Implantação:	Valor:	Data aquisição:	Início Deprec.	Taxa Anual:	Término:	Deprec. Acum. Anterior	Taxa acumulada:
27/09/2022	121.204,51	27/09/2022	27/09/2022	10,0000	31/08/2032	0,00	0,0000
Depreciação Econômica (CPC 27)							
Gerar ajuste:	Data	Vr. Econômico	Início Depreciação	Taxa anual / Valor residual	Deprec. Acum. Anterior	Taxa acumulada	
		0,00			0,00	0,0000	
Crédito Pis / Cofins				Situações Especiais			
Data:	Tipo:	Base p/ Cálculo	0,00	Pausa	a	Depr. Acelerada	a
Data baixa	Valor custo	Valor baixa	Motivo	OBS			

Código: 317		Descrição: CAMARA FRIA			
Agregado: NAO		Ao Bem :			
Observações:					
Chapa:	No nota	CNPJ	Razão Social	Inscrição Estadual	UF
	297009	10.560.694/0002-56	METALURGICA VALENCA INDUSTRIA E COMERCIO LTDA	78685409	RJ

Dados para contabilização							
Ativo Imobilizado:				Leasing:		Consórcio:	
Implantação:	Valor:	Data aquisição:	Início Deprec.	Taxa Anual:	Término:	Deprec. Acum. Anterior	Taxa acumulada:
21/10/2022	8.118,00	21/10/2022	21/10/2022	10,0000	30/09/2032	0,00	0,0000
Depreciação Econômica (CPC 27)							
Gerar ajuste:	Data	Vr. Econômico	Início Depreciação	Taxa anual / Valor residual	Deprec. Acum. Anterior	Taxa acumulada	
		0,00			0,00	0,0000	
Crédito Pis / Cofins				Situações Especiais			
Data:	Tipo:	Base p/ Cálculo	0,00	Pausa	a	Depr. Acelerada	a
Data baixa	Valor custo	Valor baixa	Motivo	OBS			

Este documento é cópia do original, assinado digitalmente por JOSE CARLOS KALIL FILHO e Tribunal de Justiça do Estado de São Paulo, protocolado em 03/06/2024 às 09:43 , sob o número W41024700053259. Para conferir o original, acesse o site https://esaj.tjsp.jus.br/pastadigital/pg/abrirConferenciaDocumento.do, informe o processo 1004808-43.2024.8.26.0114 e código YqDqzwST.

RELATÓRIO DE BENS PATRIMONIAIS - Todos

ABATEDOURO AGUA DE PEDRA LTDA

CNPJ: 03.852.515/0001-08

Insc. Est. 788050557113

Data Ref.: 04/2024

Código: 318		Descrição: CAMARA FRIA			
Agregado: NAO		Ao Bem :			
Observações:					
Chapa:	No nota	CNPJ	Razão Social	Inscrição Estadual	UF
	6780	13.835.993/0001-63	SOARES INDUSTRIAL LTDA	256440727	SC

Dados para contabilização							
Ativo Imobilizado:		Leasing:		Consórcio:			
Implantação:	Valor:	Data aquisição:	Início Deprec.	Taxa Anual:	Término:	Deprec. Acum. Anterior	Taxa acumulada:
26/10/2022	5.178,04	26/10/2022	26/10/2022	10,0000	30/09/2032	0,00	0,0000
Depreciação Econômica (CPC 27)							
Gerar ajuste:	Data	Vr. Econômico	Início Depreciação	Taxa anual / Valor residual	Deprec. Acum. Anterior	Taxa acumulada	
		0,00			0,00	0,0000	
Crédito Pis / Cofins				Situações Especiais			
Data:	Tipo:	Base p/ Cálculo	0,00	Pausa	a	Depr. Acelerada	a
Data baixa	Valor custo	Valor baixa	Motivo	OBS			

Código: 319

Descrição: CAMARA FRIA - VALTHERMO

Agregado: NAO

Ao Bem :

Observações:

Chapa:	No nota	CNPJ	Razão Social	Inscrição Estadual	UF
	5233	04.737.034/0001-14	VALTHERMO ENGENHARIA, SERVICOS E PRODUTOS LTDA	714038720112	SP

Dados para contabilização							
Ativo Imobilizado:		Leasing:		Consórcio:			
Implantação:	Valor:	Data aquisição:	Início Deprec.	Taxa Anual:	Término:	Deprec. Acum. Anterior	Taxa acumulada:
19/10/2022	24.866,22	19/10/2022	19/10/2022	10,0000	30/09/2032	0,00	0,0000
Depreciação Econômica (CPC 27)							
Gerar ajuste:	Data	Vr. Econômico	Início Depreciação	Taxa anual / Valor residual	Deprec. Acum. Anterior	Taxa acumulada	
		0,00			0,00	0,0000	
Crédito Pis / Cofins				Situações Especiais			
Data:	Tipo:	Base p/ Cálculo	0,00	Pausa	a	Depr. Acelerada	a
Data baixa	Valor custo	Valor baixa	Motivo	OBS			

RELATÓRIO DE BENS PATRIMONIAIS - Todos

ABATEDOURO AGUA DE PEDRA LTDA

CNPJ: 03.852.515/0001-08

Insc. Est. 788050557113

Data Ref.: 04/2024

Código: 321

Agregado: NAO

Observações:

Descrição: ALTERNADOR

Ao Bem :

Chapa:	No nota	CNPJ	Razão Social	Inscrição Estadual	UF
	1167	19.763.707/0001-88	ROBSON BARBOSA DE ALMEIDA	657278750113	SP

Dados para contabilização

Ativo Imobilizado:

Leasing:

Consórcio:

Implantação:	Valor:	Data aquisição:	Início Deprec.	Taxa Anual:	Término:	Deprec. Acum. Anterior	Taxa acumulada:
28/10/2022	1.600,00	28/10/2022	28/10/2022	10,0000	30/09/2032	0,00	0,0000

Depreciação Econômica (CPC 27)

Gerar ajuste:	Data	Vr. Econômico	Início Depreciação	Taxa anual / Valor residual	Deprec. Acum. Anterior	Taxa acumulada
		0,00			0,00	0,0000

Crédito Pis / Cofins

Data:	Tipo:	Base p/ Cálculo	0,00	Situações Especiais
				Pausa
				a
				Depr. Acelerada
				a

Data baixa	Valor custo	Valor baixa	Motivo	OBS
------------	-------------	-------------	--------	-----

Código: 322

Agregado: NAO

Observações:

Descrição: CAMARA FRIA - FERRARI

Ao Bem :

Chapa:	No nota	CNPJ	Razão Social	Inscrição Estadual	UF
	318772	61.285.870/0001-49	FERRARI MATERIAIS ELÉTRICOS SOROCABA LTDA	669191005112	SP

Dados para contabilização

Ativo Imobilizado:

Leasing:

Consórcio:

Implantação:	Valor:	Data aquisição:	Início Deprec.	Taxa Anual:	Término:	Deprec. Acum. Anterior	Taxa acumulada:
28/10/2022	11.999,07	28/10/2022	28/10/2022	10,0000	30/09/2032	0,00	0,0000

Depreciação Econômica (CPC 27)

Gerar ajuste:	Data	Vr. Econômico	Início Depreciação	Taxa anual / Valor residual	Deprec. Acum. Anterior	Taxa acumulada
		0,00			0,00	0,0000

Crédito Pis / Cofins

Data:	Tipo:	Base p/ Cálculo	0,00	Situações Especiais
				Pausa
				a
				Depr. Acelerada
				a

Data baixa	Valor custo	Valor baixa	Motivo	OBS
------------	-------------	-------------	--------	-----

Este documento é cópia do original, assinado digitalmente por JOSE CARLOS KALIL FILHO e Tribunal de Justiça do Estado de São Paulo, protocolado em 03/06/2024 às 09:43 , sob o número W41024700053259. Para conferir o original, acesse o site https://esaj.tjsp.jus.br/pastadigital/pg/abrirConferenciaDocumento.do, informe o processo 1004808-43.2024.8.26.0114 e código YqDqzwST.

RELATÓRIO DE BENS PATRIMONIAIS - Todos

ABATEDOURO AGUA DE PEDRA LTDA

CNPJ: 03.852.515/0001-08

Insc. Est. 788050557113

Data Ref.: 04/2024

Código: 323		Descrição: CAMARA FRIA - MT			
Agregado: NAO		Ao Bem :			
Observações:					
Chapa:	No nota	CNPJ	Razão Social	Inscrição Estadual	UF
	61032	12.275.858/0001-48	MT Comercial Eletrica LTDA.	336956853119	SP

Dados para contabilização							
Ativo Imobilizado:		Leasing:			Consórcio:		
Implantação:	Valor:	Data aquisição:	Início Deprec.	Taxa Anual:	Término:	Deprec. Acum. Anterior	Taxa acumulada:
14/10/2022	9.178,00	14/10/2022	14/10/2022	10,0000	30/09/2032	0,00	0,0000
Depreciação Econômica (CPC 27)							
Gerar ajuste:	Data	Vr. Econômico	Início Depreciação	Taxa anual / Valor residual	Deprec. Acum. Anterior	Taxa acumulada	
		0,00			0,00	0,0000	
Crédito Pis / Cofins				Situações Especiais			
Data:	Tipo:	Base p/ Cálculo	0,00	Pausa	a	Depr. Acelerada	a
Data baixa	Valor custo	Valor baixa	Motivo	OBS			

Código: 328		Descrição: A TORDOADOR ELETRONICO			
Agregado: NAO		Ao Bem :			
Observações:					
Chapa:	No nota	CNPJ	Razão Social	Inscrição Estadual	UF
	3854	53.606.331/0001-36	G.A. Tecnologia - EIRELI.	113381825117	SP

Dados para contabilização							
Ativo Imobilizado:		Leasing:			Consórcio:		
Implantação:	Valor:	Data aquisição:	Início Deprec.	Taxa Anual:	Término:	Deprec. Acum. Anterior	Taxa acumulada:
13/12/2022	20.000,00	13/12/2022	13/12/2022	10,0000	30/11/2032	0,00	0,0000
Depreciação Econômica (CPC 27)							
Gerar ajuste:	Data	Vr. Econômico	Início Depreciação	Taxa anual / Valor residual	Deprec. Acum. Anterior	Taxa acumulada	
		0,00			0,00	0,0000	
Crédito Pis / Cofins				Situações Especiais			
Data:	Tipo:	Base p/ Cálculo	0,00	Pausa	a	Depr. Acelerada	a
Data baixa	Valor custo	Valor baixa	Motivo	OBS			

Este documento é cópia do original, assinado digitalmente por JOSE CARLOS KALIL FILHO e Tribunal de Justiça do Estado de São Paulo, protocolado em 03/06/2024 às 09:43 , sob o número W41024700053259. Para conferir o original, acesse o site https://esaj.tjsp.jus.br/pastadigital/pg/abrirConferenciaDocumento.do, informe o processo 1004808-43.2024.8.26.0114 e código YqDqzwST.

RELATÓRIO DE BENS PATRIMONIAIS - Todos

ABATEDOURO AGUA DE PEDRA LTDA

CNPJ: 03.852.515/0001-08

Insc. Est. 788050557113

Data Ref.: 04/2024

Código: 329		Descrição: EVAPORADOR CONGELANTE			
Agregado: NAO		Ao Bem :			
Observações:					
Chapa:	No nota	CNPJ	Razão Social	Inscrição Estadual	UF
	107322	61.098.869/0001-05	MIPAL INDUSTRIA DE EVAPORADORES LTDA	233012603117	SP

Dados para contabilização							
Ativo Imobilizado:		Leasing:			Consórcio:		
Implantação:	Valor:	Data aquisição:	Início Deprec.	Taxa Anual:	Término:	Deprec. Acum. Anterior	Taxa acumulada:
14/12/2022	2.999,99	14/12/2022	14/12/2022	10,0000	30/11/2032	0,00	0,0000
Depreciação Econômica (CPC 27)							
Gerar ajuste:	Data	Vr. Econômico	Início Depreciação	Taxa anual / Valor residual	Deprec. Acum. Anterior	Taxa acumulada	
		0,00			0,00	0,0000	
Crédito Pis / Cofins				Situações Especiais			
Data:	Tipo:	Base p/ Cálculo	0,00	Pausa	a	Depr. Acelerada	a
Data baixa	Valor custo	Valor baixa	Motivo	OBS			

Código: 330

Descrição: MOTOBOMBA

Agregado: NAO

Ao Bem :

Observações:

Chapa:	No nota	CNPJ	Razão Social	Inscrição Estadual	UF
	1107	00.579.209/0001-51	BENEDITO DE ALMEIDA PEIXINHO-EPP	692021440117	SP

Dados para contabilização							
Ativo Imobilizado:		Leasing:			Consórcio:		
Implantação:	Valor:	Data aquisição:	Início Deprec.	Taxa Anual:	Término:	Deprec. Acum. Anterior	Taxa acumulada:
13/12/2022	7.514,50	13/12/2022	13/12/2022	10,0000	30/11/2032	0,00	0,0000
Depreciação Econômica (CPC 27)							
Gerar ajuste:	Data	Vr. Econômico	Início Depreciação	Taxa anual / Valor residual	Deprec. Acum. Anterior	Taxa acumulada	
		0,00			0,00	0,0000	
Crédito Pis / Cofins				Situações Especiais			
Data:	Tipo:	Base p/ Cálculo	0,00	Pausa	a	Depr. Acelerada	a
Data baixa	Valor custo	Valor baixa	Motivo	OBS			

Este documento é cópia do original, assinado digitalmente por JOSE CARLOS KALIL FILHO e Tribunal de Justiça do Estado de São Paulo, protocolado em 03/06/2024 às 09:43 , sob o número W41024700053259. Para conferir o original, acesse o site https://esaj.tjsp.jus.br/pastadigital/pg/abrirConferenciaDocumento.do, informe o processo 1004808-43.2024.8.26.0114 e código YqDqzwST.

RELATÓRIO DE BENS PATRIMONIAIS - Todos

ABATEDOURO AGUA DE PEDRA LTDA

CNPJ: 03.852.515/0001-08

Insc. Est. 788050557113

Data Ref.: 04/2024

Código: 331		Descrição: VALVULA REDUTORA DE PRESSAO			
Agregado: NAO		Ao Bem :			
Observações:					
Chapa:	No nota	CNPJ	Razão Social	Inscrição Estadual	UF
	5342	04.737.034/0001-14	VALTHERMO ENGENHARIA, SERVICOS E PRODUTOS LTDA	714038720112	SP

Dados para contabilização							
Ativo Imobilizado:		Leasing:			Consórcio:		
Implantação:	Valor:	Data aquisição:	Início Deprec.	Taxa Anual:	Término:	Deprec. Acum. Anterior	Taxa acumulada:
25/01/2023	8.607,15	25/01/2023	25/01/2023	10,0000	31/12/2032	0,00	0,0000
Depreciação Econômica (CPC 27)							
Gerar ajuste:	Data	Vr. Econômico	Início Depreciação	Taxa anual / Valor residual	Deprec. Acum. Anterior	Taxa acumulada	
		0,00			0,00	0,0000	
Crédito Pis / Cofins				Situações Especiais			
Data:	Tipo:	Base p/ Cálculo	0,00	Pausa	a	Depr. Acelerada	a
Data baixa	Valor custo	Valor baixa	Motivo	OBS			

Código: 332

Descrição: INVERSORA DE SOLDA INDUSTRIAL

Agregado: NAO

Ao Bem :

Observações:

Chapa:	No nota	CNPJ	Razão Social	Inscrição Estadual	UF
	133601	03.868.938/0001-16	BRAZILIAN WELDING IND. COM. DE MAQ. LTDA.	441096140110	SP

Dados para contabilização							
Ativo Imobilizado:		Leasing:			Consórcio:		
Implantação:	Valor:	Data aquisição:	Início Deprec.	Taxa Anual:	Término:	Deprec. Acum. Anterior	Taxa acumulada:
31/01/2023	4.000,00	31/01/2023	31/01/2023	20,0000	31/12/2027	0,00	0,0000
Depreciação Econômica (CPC 27)							
Gerar ajuste:	Data	Vr. Econômico	Início Depreciação	Taxa anual / Valor residual	Deprec. Acum. Anterior	Taxa acumulada	
		0,00			0,00	0,0000	
Crédito Pis / Cofins				Situações Especiais			
Data:	Tipo:	Base p/ Cálculo	0,00	Pausa	a	Depr. Acelerada	a
Data baixa	Valor custo	Valor baixa	Motivo	OBS			

RELATÓRIO DE BENS PATRIMONIAIS - Todos

ABATEDOURO AGUA DE PEDRA LTDA

CNPJ: 03.852.515/0001-08

Insc. Est. 788050557113

Data Ref.: 04/2024

Código: 333		Descrição: MAQUINA DE AFIAÇÃO COMPACTA			
Agregado: NAO		Ao Bem :			
Observações:					
Chapa:	No nota	CNPJ	Razão Social	Inscrição Estadual	UF
	442	14.790.897/0001-09	DATEC AUTOMACAO E SOLUCOES INDUSTRIAIS LTDA	256604711	SC

Dados para contabilização							
Ativo Imobilizado:		Leasing:			Consórcio:		
Implantação:	Valor:	Data aquisição:	Início Deprec.	Taxa Anual:	Término:	Deprec. Acum. Anterior	Taxa acumulada:
24/01/2023	25.000,00	24/01/2023	24/01/2023	10,0000	31/12/2032	0,00	0,0000
Depreciação Econômica (CPC 27)							
Gerar ajuste:	Data	Vr. Econômico	Início Depreciação	Taxa anual / Valor residual	Deprec. Acum. Anterior	Taxa acumulada	
		0,00			0,00	0,0000	
Crédito Pis / Cofins				Situações Especiais			
Data:	Tipo:	Base p/ Cálculo	0,00	Pausa	a	Depr. Acelerada	a
Data baixa	Valor custo	Valor baixa	Motivo	OBS			

Código: 334

Descrição: COMPENSADOR

Agregado: NAO

Ao Bem :

Observações:

Chapa:	No nota	CNPJ	Razão Social	Inscrição Estadual	UF
	139	44.191.892/0001-20	ECO COMERCIO E REPRESENTAÇÕES LTDA	798581208119	SP

Dados para contabilização							
Ativo Imobilizado:		Leasing:			Consórcio:		
Implantação:	Valor:	Data aquisição:	Início Deprec.	Taxa Anual:	Término:	Deprec. Acum. Anterior	Taxa acumulada:
07/02/2023	22.810,00	07/02/2023	07/02/2023	10,0000	31/01/2033	0,00	0,0000
Depreciação Econômica (CPC 27)							
Gerar ajuste:	Data	Vr. Econômico	Início Depreciação	Taxa anual / Valor residual	Deprec. Acum. Anterior	Taxa acumulada	
		0,00			0,00	0,0000	
Crédito Pis / Cofins				Situações Especiais			
Data:	Tipo:	Base p/ Cálculo	0,00	Pausa	a	Depr. Acelerada	a
Data baixa	Valor custo	Valor baixa	Motivo	OBS			

RELATÓRIO DE BENS PATRIMONIAIS - Todos

ABATEDOURO AGUA DE PEDRA LTDA

CNPJ: 03.852.515/0001-08

Insc. Est. 788050557113

Data Ref.: 04/2024

Código: 335		Descrição: INVERSORA DE SOLDA			
Agregado: NAO		Ao Bem :			
Observações:					
Chapa:	No nota	CNPJ	Razão Social	Inscrição Estadual	UF
	133841	03.868.938/0001-16	BRAZILIAN WELDING IND. COM. DE MAQ. LTDA.	441096140110	SP

Dados para contabilização							
Ativo Imobilizado:		Leasing:			Consórcio:		
Implantação:	Valor:	Data aquisição:	Início Deprec.	Taxa Anual:	Término:	Deprec. Acum. Anterior	Taxa acumulada:
14/02/2023	2.900,00	14/02/2023	14/02/2023	10,0000	31/01/2033	0,00	0,0000
Depreciação Econômica (CPC 27)							
Gerar ajuste:	Data	Vr. Econômico	Início Depreciação	Taxa anual / Valor residual	Deprec. Acum. Anterior	Taxa acumulada	
		0,00			0,00	0,0000	
Crédito Pis / Cofins				Situações Especiais			
Data:	Tipo:	Base p/ Cálculo	0,00	Pausa	a	Depr. Acelerada	a
Data baixa	Valor custo	Valor baixa	Motivo	OBS			

Código: 336		Descrição: ESTEIRA MODULAR			
Agregado: NAO		Ao Bem :			
Observações:					
Chapa:	No nota	CNPJ	Razão Social	Inscrição Estadual	UF
	2821	07.613.429/0001-01	Ederson Henrique de Oliveira - ME	244673128117	SP

Dados para contabilização							
Ativo Imobilizado:		Leasing:			Consórcio:		
Implantação:	Valor:	Data aquisição:	Início Deprec.	Taxa Anual:	Término:	Deprec. Acum. Anterior	Taxa acumulada:
14/02/2023	2.620,00	14/02/2023	14/02/2023	10,0000	31/01/2033	0,00	0,0000
Depreciação Econômica (CPC 27)							
Gerar ajuste:	Data	Vr. Econômico	Início Depreciação	Taxa anual / Valor residual	Deprec. Acum. Anterior	Taxa acumulada	
		0,00			0,00	0,0000	
Crédito Pis / Cofins				Situações Especiais			
Data:	Tipo:	Base p/ Cálculo	0,00	Pausa	a	Depr. Acelerada	a
Data baixa	Valor custo	Valor baixa	Motivo	OBS			

RELATÓRIO DE BENS PATRIMONIAIS - Todos

ABATEDOURO AGUA DE PEDRA LTDA

CNPJ: 03.852.515/0001-08

Insc. Est. 788050557113

Data Ref.: 04/2024

Código: 337		Descrição: COMPRESSORES			
Agregado: NAO		Ao Bem :			
Observações:					
Chapa:	No nota	CNPJ	Razão Social	Inscrição Estadual	UF
	1378	32.834.504/0001-01	JA Compressores	123653215117	SP

Dados para contabilização							
Ativo Imobilizado:		Leasing:			Consórcio:		
Implantação:	Valor:	Data aquisição:	Início Deprec.	Taxa Anual:	Término:	Deprec. Acum. Anterior	Taxa acumulada:
06/02/2023	6.302,60	06/02/2023	06/02/2023	10,0000	31/01/2033	0,00	0,0000
Depreciação Econômica (CPC 27)							
Gerar ajuste:	Data	Vr. Econômico	Início Depreciação	Taxa anual / Valor residual	Deprec. Acum. Anterior	Taxa acumulada	
		0,00			0,00	0,0000	
Crédito Pis / Cofins				Situações Especiais			
Data:	Tipo:	Base p/ Cálculo	0,00	Pausa	a	Depr. Acelerada	a
Data baixa	Valor custo	Valor baixa	Motivo	OBS			

Código: 338

Descrição: PROPULSORA PNEUMATICA

Agregado: NAO

Ao Bem :

Observações:

Chapa:	No nota	CNPJ	Razão Social	Inscrição Estadual	UF
	1066369	71.449.201/0001-19	CORDEIRO MAQUINAS E FERRAMENTAS LTDA	669025008110	SP

Dados para contabilização							
Ativo Imobilizado:		Leasing:			Consórcio:		
Implantação:	Valor:	Data aquisição:	Início Deprec.	Taxa Anual:	Término:	Deprec. Acum. Anterior	Taxa acumulada:
31/03/2023	1.799,00	31/03/2023	31/03/2023	10,0000	28/02/2033	0,00	0,0000
Depreciação Econômica (CPC 27)							
Gerar ajuste:	Data	Vr. Econômico	Início Depreciação	Taxa anual / Valor residual	Deprec. Acum. Anterior	Taxa acumulada	
		0,00			0,00	0,0000	
Crédito Pis / Cofins				Situações Especiais			
Data:	Tipo:	Base p/ Cálculo	0,00	Pausa	a	Depr. Acelerada	a
Data baixa	Valor custo	Valor baixa	Motivo	OBS			

RELATÓRIO DE BENS PATRIMONIAIS - Todos

ABATEDOURO AGUA DE PEDRA LTDA

CNPJ: 03.852.515/0001-08

Insc. Est. 788050557113

Data Ref.: 04/2024

Código: 340		Descrição: VALVULA REDUTORA			
Agregado: NAO		Ao Bem :			
Observações:					
Chapa:	No nota	CNPJ	Razão Social	Inscrição Estadual	UF
	5408	04.737.034/0001-14	VALTHERMO ENGENHARIA, SERVICOS E PRODUTOS LTDA	714038720112	SP

Dados para contabilização							
Ativo Imobilizado:		Leasing:			Consórcio:		
Implantação:	Valor:	Data aquisição:	Início Deprec.	Taxa Anual:	Término:	Deprec. Acum. Anterior	Taxa acumulada:
23/03/2023	12.609,55	23/03/2023	23/03/2023	20,0000	29/02/2028	0,00	0,0000
Depreciação Econômica (CPC 27)							
Gerar ajuste:	Data	Vr. Econômico	Início Depreciação	Taxa anual / Valor residual	Deprec. Acum. Anterior	Taxa acumulada	
		0,00			0,00	0,0000	
Crédito Pis / Cofins				Situações Especiais			
Data:	Tipo:	Base p/ Cálculo	0,00	Pausa	a	Depr. Acelerada	a
Data baixa	Valor custo	Valor baixa	Motivo	OBS			

Código: 341

Descrição: COMPRESSORES

Agregado: NAO

Ao Bem :

Observações:

Chapa:	No nota	CNPJ	Razão Social	Inscrição Estadual	UF
	1421	32.834.504/0001-01	JA Compressores	123653215117	SP

Dados para contabilização							
Ativo Imobilizado:		Leasing:			Consórcio:		
Implantação:	Valor:	Data aquisição:	Início Deprec.	Taxa Anual:	Término:	Deprec. Acum. Anterior	Taxa acumulada:
03/03/2023	7.640,06	03/03/2023	03/03/2023	20,0000	29/02/2028	0,00	0,0000
Depreciação Econômica (CPC 27)							
Gerar ajuste:	Data	Vr. Econômico	Início Depreciação	Taxa anual / Valor residual	Deprec. Acum. Anterior	Taxa acumulada	
		0,00			0,00	0,0000	
Crédito Pis / Cofins				Situações Especiais			
Data:	Tipo:	Base p/ Cálculo	0,00	Pausa	a	Depr. Acelerada	a
Data baixa	Valor custo	Valor baixa	Motivo	OBS			

Este documento é cópia do original, assinado digitalmente por JOSE CARLOS KALIL FILHO e Tribunal de Justiça do Estado de São Paulo, protocolado em 03/06/2024 às 09:43 , sob o número W41024700053259. Para conferir o original, acesse o site https://esaj.tjsp.jus.br/pastadigital/pg/abrirConferenciaDocumento.do, informe o processo 1004808-43.2024.8.26.0114 e código YqDqzwST.

Este documento é cópia do original, assinado digitalmente por JOSE CARLOS KALIL FILHO e Tribunal de Justiça do Estado de São Paulo, protocolado em 03/06/2024 às 09:43 , sob o número W41024700053259. Para conferir o original, acesse o site https://esaj.tjsp.jus.br/pastadigital/pg/abrirConferenciaDocumento.do, informe o processo 1004808-43.2024.8.26.0114 e código YqDqzwST.

RELATÓRIO DE BENS PATRIMONIAIS - Todos

ABATEDOURO AGUA DE PEDRA LTDA

CNPJ: 03.852.515/0001-08

Insc. Est. 788050557113

Data Ref.: 04/2024

Código: 343		Descrição: PENEIRA			
Agregado: NAO		Ao Bem :			
Observações:					
Chapa:	No nota	CNPJ	Razão Social	Inscrição Estadual	UF
	7355	13.835.993/0001-63	SOARES INDUSTRIAL LTDA	256440727	SC

Dados para contabilização							
Ativo Imobilizado:				Leasing:		Consórcio:	
Implantação:	Valor:	Data aquisição:	Início Deprec.	Taxa Anual:	Término:	Deprec. Acum. Anterior	Taxa acumulada:
15/03/2023	2.140,28	15/03/2023	15/03/2023	20,0000	29/02/2028	0,00	0,0000
Depreciação Econômica (CPC 27)							
Gerar ajuste:	Data	Vr. Econômico	Início Depreciação	Taxa anual / Valor residual	Deprec. Acum. Anterior	Taxa acumulada	
		0,00			0,00	0,0000	
Crédito Pis / Cofins				Situações Especiais			
Data:	Tipo:	Base p/ Cálculo	0,00	Pausa	a	Depr. Acelerada	a
Data baixa	Valor custo	Valor baixa	Motivo	OBS			

Código: 346

Descrição: CORTADOR VISCERAS

Agregado: NAO

Ao Bem :

Observações:

Chapa:	No nota	CNPJ	Razão Social	Inscrição Estadual	UF
	59385	82.876.988/0001-11	JUNIOR INDUSTRIA METALURGICA SA	252184092	SC

Dados para contabilização							
Ativo Imobilizado:				Leasing:		Consórcio:	
Implantação:	Valor:	Data aquisição:	Início Deprec.	Taxa Anual:	Término:	Deprec. Acum. Anterior	Taxa acumulada:
14/03/2023	1.301,96	14/03/2023	14/03/2023	20,0000	29/02/2028	0,00	0,0000
Depreciação Econômica (CPC 27)							
Gerar ajuste:	Data	Vr. Econômico	Início Depreciação	Taxa anual / Valor residual	Deprec. Acum. Anterior	Taxa acumulada	
		0,00			0,00	0,0000	
Crédito Pis / Cofins				Situações Especiais			
Data:	Tipo:	Base p/ Cálculo	0,00	Pausa	a	Depr. Acelerada	a
Data baixa	Valor custo	Valor baixa	Motivo	OBS			

Este documento é cópia do original, assinado digitalmente por JOSE CARLOS KALIL FILHO e Tribunal de Justiça do Estado de São Paulo, protocolado em 03/06/2024 às 09:43 , sob o número W41024700053259. Para conferir o original, acesse o site https://esaj.tjsp.jus.br/pastadigital/pg/abrirConferenciaDocumento.do, informe o processo 1004808-43.2024.8.26.0114 e código YqDqzwST.

RELATÓRIO DE BENS PATRIMONIAIS - Todos

ABATEDOURO AGUA DE PEDRA LTDA

CNPJ: 03.852.515/0001-08

Insc. Est. 788050557113

Data Ref.: 04/2024

Código: 347		Descrição: POLIA SUPERIOR DO ELEVADOR			
Agregado: NAO		Ao Bem :			
Observações:					
Chapa:	No nota	CNPJ	Razão Social	Inscrição Estadual	UF
	7429	13.835.993/0001-63	SOARES INDUSTRIAL LTDA	256440727	SC

Dados para contabilização							
Ativo Imobilizado:		Leasing:			Consórcio:		
Implantação:	Valor:	Data aquisição:	Início Deprec.	Taxa Anual:	Término:	Deprec. Acum. Anterior	Taxa acumulada:
04/04/2023	4.250,00	04/04/2023	04/04/2023	20,0000	31/03/2028	0,00	0,0000
Depreciação Econômica (CPC 27)							
Gerar ajuste:	Data	Vr. Econômico	Início Depreciação	Taxa anual / Valor residual	Deprec. Acum. Anterior	Taxa acumulada	
		0,00			0,00	0,0000	
Crédito Pis / Cofins				Situações Especiais			
Data:	Tipo:	Base p/ Cálculo	0,00	Pausa	a	Depr. Acelerada	a
Data baixa	Valor custo	Valor baixa	Motivo	OBS			

Código: 348

Descrição: VALVULA REDUTORA

Agregado: NAO

Ao Bem :

Observações:

Chapa:	No nota	CNPJ	Razão Social	Inscrição Estadual	UF
	5429	04.737.034/0001-14	VALTHERMO ENGENHARIA, SERVICOS E PRODUTOS LTDA	714038720112	SP

Dados para contabilização							
Ativo Imobilizado:		Leasing:			Consórcio:		
Implantação:	Valor:	Data aquisição:	Início Deprec.	Taxa Anual:	Término:	Deprec. Acum. Anterior	Taxa acumulada:
11/04/2023	4.678,33	11/04/2023	11/04/2023	20,0000	31/03/2028	0,00	0,0000
Depreciação Econômica (CPC 27)							
Gerar ajuste:	Data	Vr. Econômico	Início Depreciação	Taxa anual / Valor residual	Deprec. Acum. Anterior	Taxa acumulada	
		0,00			0,00	0,0000	
Crédito Pis / Cofins				Situações Especiais			
Data:	Tipo:	Base p/ Cálculo	0,00	Pausa	a	Depr. Acelerada	a
Data baixa	Valor custo	Valor baixa	Motivo	OBS			

Este documento é cópia do original, assinado digitalmente por JOSE CARLOS KALIL FILHO e Tribunal de Justiça do Estado de São Paulo, protocolado em 03/06/2024 às 09:43 , sob o número W41024700053259. Para conferir o original, acesse o site https://esaj.tjsp.jus.br/pastadigital/pg/abrirConferenciaDocumento.do, informe o processo 1004808-43.2024.8.26.0114 e código YqDqzwST.

RELATÓRIO DE BENS PATRIMONIAIS - Todos

ABATEDOURO AGUA DE PEDRA LTDA

CNPJ: 03.852.515/0001-08

Insc. Est. 788050557113

Data Ref.: 04/2024

Código: 351		Descrição: COR TRANSP 8X25			
Agregado: NAO		Ao Bem :			
Observações:					
Chapa:	No nota	CNPJ	Razão Social	Inscrição Estadual	UF
	124812	89.519.706/0001-78	RUD CORRENTES INDUSTRIAIS LTDA	454062504110	SP

Dados para contabilização							
Ativo Imobilizado:				Leasing:		Consórcio:	
Implantação:	Valor:	Data aquisição:	Início Deprec.	Taxa Anual:	Término:	Deprec. Acum. Anterior	Taxa acumulada:
10/11/2023	10.989,10	10/11/2023	10/11/2023	20,0000	31/10/2028	0,00	0,0000
Depreciação Econômica (CPC 27)							
Gerar ajuste:	Data	Vr. Econômico	Início Depreciação	Taxa anual / Valor residual	Deprec. Acum. Anterior	Taxa acumulada	
		0,00			0,00	0,0000	
Crédito Pis / Cofins				Situações Especiais			
Data:	Tipo:	Base p/ Cálculo	0,00	Pausa	a	Depr. Acelerada	a
Data baixa	Valor custo	Valor baixa	Motivo	OBS			

Código: 352

Descrição: CONDENSADOR MICRO CANAL TSE

Agregado: NAO

Ao Bem :

Observações:

Chapa:	No nota	CNPJ	Razão Social	Inscrição Estadual	UF
	56403	07.925.786/0001-05	THERMO STAR EQUIPAMENTOS LTDA	255161905	SC

Dados para contabilização							
Ativo Imobilizado:				Leasing:		Consórcio:	
Implantação:	Valor:	Data aquisição:	Início Deprec.	Taxa Anual:	Término:	Deprec. Acum. Anterior	Taxa acumulada:
06/02/2024	2.499,00	06/02/2024	06/02/2024	20,0000	31/01/2029	0,00	0,0000
Depreciação Econômica (CPC 27)							
Gerar ajuste:	Data	Vr. Econômico	Início Depreciação	Taxa anual / Valor residual	Deprec. Acum. Anterior	Taxa acumulada	
		0,00			0,00	0,0000	
Crédito Pis / Cofins				Situações Especiais			
Data:	Tipo:	Base p/ Cálculo	0,00	Pausa	a	Depr. Acelerada	a
Data baixa	Valor custo	Valor baixa	Motivo	OBS			

RELATÓRIO DE BENS PATRIMONIAIS - Todos

ABATEDOURO AGUA DE PEDRA LTDA

CNPJ: 03.852.515/0001-08

Insc. Est. 788050557113

Data Ref.: 04/2024

Código: 354		Descrição: CONJUNTO DE ISOPA INEL			
Agregado: NAO		Ao Bem :			
Observações:					
Chapa:	No nota	CNPJ	Razão Social	Inscrição Estadual	UF
	182	34.243.223/0001-00	GRANMAK EQUIPAMENTOS INDUSTRIAIS LTDA EPP	257048087115	SP

Dados para contabilização							
Ativo Imobilizado:		Leasing:			Consórcio:		
Implantação:	Valor:	Data aquisição:	Início Deprec.	Taxa Anual:	Término:	Deprec. Acum. Anterior	Taxa acumulada:
12/04/2024	66.000,00	12/04/2024	12/04/2024	20,0000	31/03/2029	0,00	0,0000
Depreciação Econômica (CPC 27)							
Gerar ajuste:	Data	Vr. Econômico	Início Depreciação	Taxa anual / Valor residual	Deprec. Acum. Anterior	Taxa acumulada	
		0,00			0,00	0,0000	
Crédito Pis / Cofins				Situações Especiais			
Data:	Tipo:	Base p/ Cálculo	0,00	Pausa	a	Depr. Acelerada	a
Data baixa	Valor custo	Valor baixa	Motivo	OBS			

Código: 355		Descrição: TERMORESISTENCIA			
Agregado: NAO		Ao Bem :			
Observações:					
Chapa:	No nota	CNPJ	Razão Social	Inscrição Estadual	UF
	5836	04.737.034/0001-14	VALTHERMO ENGENHARIA, SERVICOS E PRODUTOS LTDA	714038720112	SP

Dados para contabilização							
Ativo Imobilizado:		Leasing:			Consórcio:		
Implantação:	Valor:	Data aquisição:	Início Deprec.	Taxa Anual:	Término:	Deprec. Acum. Anterior	Taxa acumulada:
22/04/2024	3.873,77	22/04/2024	22/04/2024	20,0000	31/03/2029	0,00	0,0000
Depreciação Econômica (CPC 27)							
Gerar ajuste:	Data	Vr. Econômico	Início Depreciação	Taxa anual / Valor residual	Deprec. Acum. Anterior	Taxa acumulada	
		0,00			0,00	0,0000	
Crédito Pis / Cofins				Situações Especiais			
Data:	Tipo:	Base p/ Cálculo	0,00	Pausa	a	Depr. Acelerada	a
Data baixa	Valor custo	Valor baixa	Motivo	OBS			