

**EXCELENTÍSSIMA SENHORA DOUTORA JUIZA DE DIREITO DA
SEGUNDA VARA CÍVEL DA COMARCA DE AVARÉ – ESTADO DE SÃO
PAULO**

Processo nº 0001008-26.2019.8.26.0073

Exibição de Documento ou Coisa Cível

Recuperação Judicial

R4C ASSESSORIA EMPRESARIAL, Administradora Judicial, nomeada nos autos do pedido de **RECUPERAÇÃO JUDICIAL** de **S M X SERVIÇOS DE CONCRETAGEM LTDA**, vem, respeitosamente, à presença de Vossa Excelência, expor e requerer o quanto segue.

Em atendimento ao quanto esperado deste Auxiliar do Juízo no predicado de suas funções, informa que procedeu, nas datas de 11 e 12 de julho de 2019, a **visitas não agendadas** não somente à sede da Recuperanda, como também em suas diversas plantas, com a finalidade de comparar o funcionamento já verificado da mesma.

Com base no presente Relatório Fotográfico, pode-se constatar que a Recuperanda segue operando em seu ramo de mercado, sem qualquer indício aparente a desabonar seu correto funcionamento.

Por fim destaca-se que a constatação de funcionamento não mede de forma peremptória o volume da operação, e este relatório tem o objetivo de demonstrar visualmente a situação das atividades empresariais da Recuperanda, um dos fatores essenciais e basilares da Recuperação Judicial, devendo servir como complemento ao quanto noticiado nos Relatórios Mensais de Atividades, estes sim, de propriedade para analisar a saúde financeira da operação da empresa e sua viabilidade na continuidade do processo da Recuperação Judicial.

Ante o esclarecido, é a presente para requerer a juntada aos autos do Relatório Fotográfico de inspeção à sede e demais plantas da Recuperanda, realizado em 11 e 12 de julho de 2019.

Termos em que,
Pede deferimento.

Campinas, 24 de julho de 2019.

R4C Assessoria Empresarial Ltda
Maurício Dellova de Campos

RECUPERAÇÃO JUDICIAL
RELATÓRIO FOTOGRÁFICO
SMX SERVIÇOS DE CONCRETAGEM LTDA.
H2P ADMINISTRADORA DE BENS E PARTICIPAÇÃO LTDA.

Julho/2019

SMX – Pátio Botucatu, SP



Foto 001: Vista do pátio.



Foto 002: Vista do pátio com a torre de cimento



Foto 003: Torre de cimento



Foto 004: Vista do pátio



Foto 005: Pátio e depósito de areia



Foto 006: Tanques de armazenamento



Foto 007: Sala de controle da torre de cimento e balança



Foto 008: Administração



Foto 009: Betoneira descarregando em obra de Pardinho/SP



Foto 010: Detalhe da betoneira número 52



Foto 011: Frente da betoneira 52



Foto 012: Betoneira 15 (DAH6157) descarregando em obra de Pardinho/SP.



Foto 013: Betoneira 15 descarregando em obra de Pardinho/SP.



Foto 014: Lateral da betoneira 15



Foto 015: Placa da betoneira 15, DAH6157



Foto 016: Frente da betoneira 15

SMX – Pátio de Avaré, SP (Matriz da Empresa)



Foto 017: Betoneira 17. Notar o caminhão limpo, em perfeito estado de conservação.



Foto 018: Betoneira em direção a torre de cimento. Notar o pátio limpo.



Foto 019: Vista do pátio.



Foto 020: Vista do pátio com prédio da administração ao fundo.



Foto 021: Betoneira em manutenção.



Foto 022: Oficina central de manutenção



Foto 023: Betoneira parcialmente desmontada para manutenção



Foto 024: Vista da oficina



Foto 025: Oficina de manutenção de caminhões



Foto 026: Oficina



Foto 027: Betoneiras em manutenção na oficina



Foto 028: Oficina



Foto 029: Torre de cimento com caminhões ao lado.



Foto 030: Torre de cimento e caminhão para bombear concreto.



Foto 031: Sala de controle da torre de cimento e balança de materiais



Foto 032: Sala de controle da torre de cimento



Foto 033: Detalhe da torre de cimento



Foto 034: Torre de cimento



Foto 035: Detalhe do prédio da administração



Foto 036: Vista do pátio



Foto 037: Ferramentaria



Foto 038: Laboratório de testes de concreto



Foto 039: Dispositivo do laboratório



Foto 040: Administração



Foto 041: Administração



Foto 042: Administração

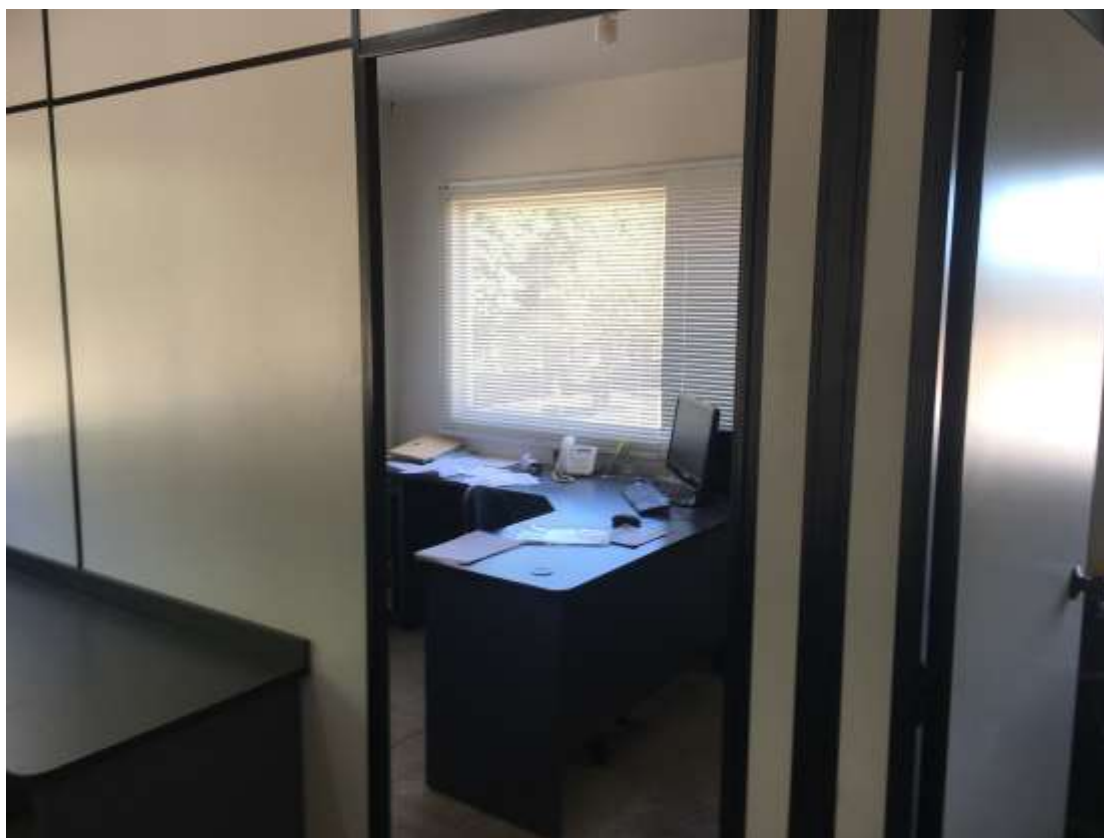

Foto 043: Administração



Foto 044: Entrada da empresa

SMX – Pátio de Marília, SP

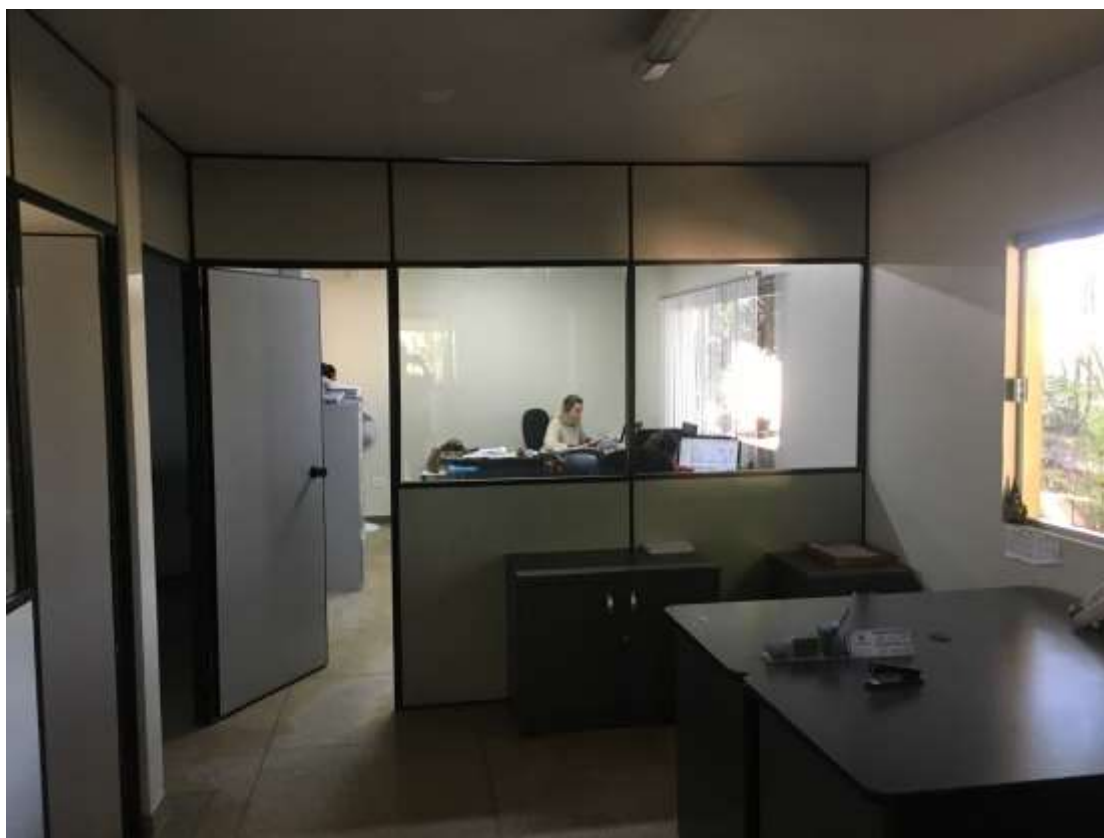

Foto 045: Pátio de Marília, betoneiras.



Foto 046: Detalhe da betoneira 09, placas DAH6041



Foto 047: Vista do pátio, com as torres de cimento ao fundo



Foto 048: Pá-carregadeira



Foto 049: Betoneiras



Foto 050: Oficina



Foto 051: Vista do pátio



Foto 052: Torres de cimento



Foto 053: Base das torres de cimento e doca de carga



Foto 054: Vista do pátio de Marília. Notar o ambiente organizado e limpo.



Foto 055: Pátio de Marília



Foto 056: Prédio da administração

SMX – Pátio de Presidente Prudente, SP



Foto 057: Pátio de Presidente Prudente, SP



Foto 058: Pátio de Presidente Prudente, SP



Foto 059: Pátio de Presidente Prudente com betoneiras e torre de cimento ao fundo.



Foto 060: Detalhe da betoneira, caminhão limpo e conservado.



Foto 061: Betoneira.



Foto 062: Caminhão bomba de concreto



Foto 063: Vista da administração



Foto 064: Betoneira recém-carregada, pronta para sair.



Foto 065: Detalhe da betoneira pronta para sair para entrega de concreto



Foto 066: Notar o caminhão limpo e conservado



Foto 067: Betoneira em processo de carregamento



Foto 068: Detalhe da betoneira na doca de carga



Foto 069: Detalhe da betoneira 20, placas EJU0793



Foto 070: Torres de cimento e balança



Foto 071: Oficina de manutenção



Foto 072: Detalhe da betoneira 20, limpa e conservada



Foto 073: Pátio de Presidente Prudente



Foto 074: Movimentação para saída de caminhões do pátio



Foto 075: Detalhe de betoneira



Foto 076: Entrada da unidade de Presidente Prudente

SMX – Pátio de Jacarezinho, PR



Foto 077: Betoneira 54

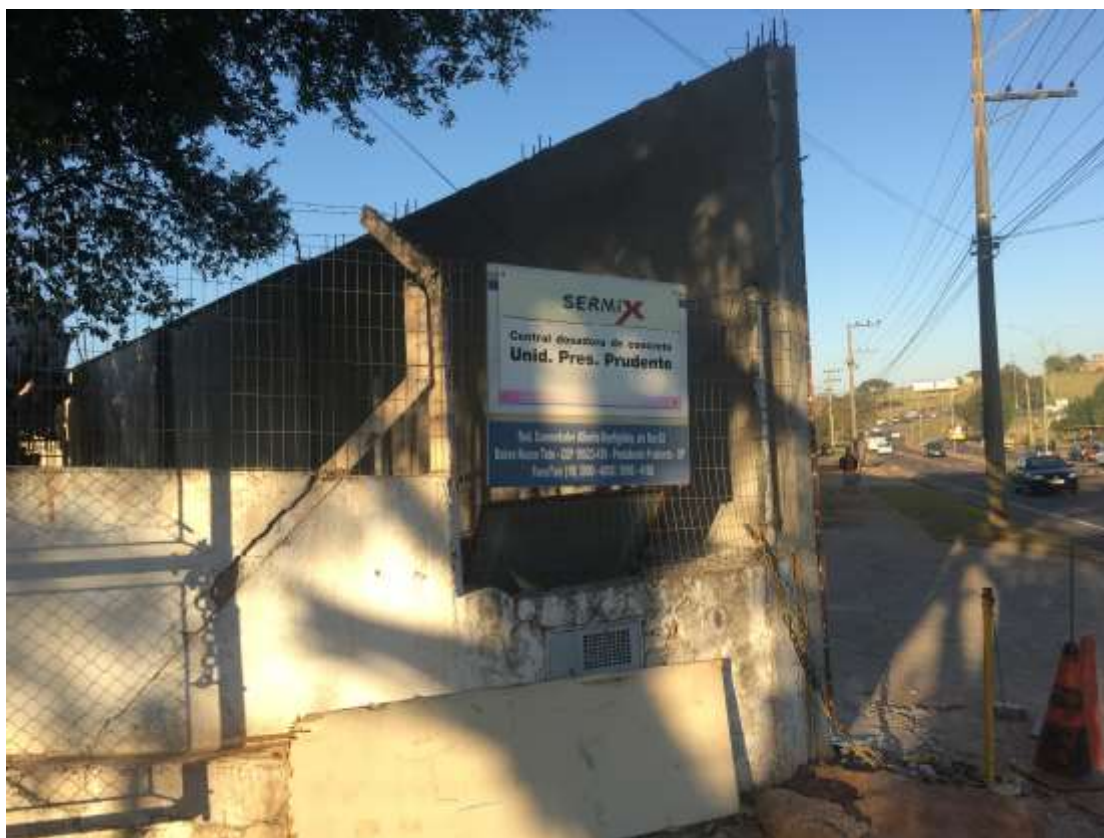

Foto 078: Betoneira 54 na torre de cimento para ser carregada



Foto 079: Detalhe da betoneira no processo de carga



Foto 080: Betoneira placas DSN6591



Foto 081: Vista do pátio



Foto 082: Vista da torre de cimento



Foto 083: Vista pátio. Notar o ambiente limpo



Foto 084: Vista do pátio, notar o ambiente limpo

SMX – Pátio de Taquarituba, SP



Foto 085: Torre de cimento do pátio de Taquarituba, SP



Foto 086: Vista do pátio. Notar o ambiente limpo.



Foto 087: Administração



Foto 088: Pá-carregadeira



Foto 089: Balanças



Foto 090: Sala de controle da torre de cimento e balança



Foto 091: Computador de controle da torre de cimento



Foto 092: Detalhe da base da torre de cimento

SMX – Pátio de Araçatuba, SP



Foto 093: Entrada do pátio de Araçatuba, SP



Foto 094: Entrada do pátio de Araçatuba, SP



Foto 095: Controle da balança e torre de cimento



Foto 096: Betoneira na doca de carga



Foto 097: Identificação do pátio de Araçatuba, SP



Foto 098: Detalhe da betoneira em processo de carregamento



Foto 099: Balanças dosadoras



Foto 100: Torres de cimento e esteira de carregamento



Foto 101: Detalhe da balança

Conclusão

Foram visitadas, além da matriz da empresa em Avaré, SP, as unidades de Botucatu, Marília, Araçatuba, Presidente Prudente e Taquarituba, sendo essas no Estado de São Paulo. No Estado do Paraná foi visitada a unidade de Jacarezinho.

Todas as unidades se encontravam em operação, com ambiente limpo e organizado, sem demonstrar nenhum sinal de abandono. De maneira visual, sempre lembrando que isso não demonstra a capacidade de soerguimento da empresa, a SMX demonstra plena atividade, com funcionários trabalhando em todas as áreas, de todas as unidades visitadas.