



**EXCELENTÍSSIMO SENHOR DOUTOR JUIZ DE DIREITO DA VARA ÚNICA
DA COMARCA DE AGUAÍ – ESTADO DE SÃO PAULO**

Processo nº 0000233-78.2019.8.26.0083

Incidente de Exibição de Documento ou Coisa

R4C – ADMINISTRAÇÃO JUDICIAL LTDA., regularmente nomeada *Administradora Judicial* nos autos do Pedido de **Recuperação Judicial** da empresa **IBÉRIA INDÚSTRIA DE EMBALAGENS LTDA.**, **ÍBEROS TRANSPORTES LTDA.** e **CONTREM PARTICIPAÇÕES LTDA.**, vem, respeitosamente, à presença de Vossa Excelência, expor e requerer o quanto segue:

Em atendimento ao quanto esperado deste auxiliar do juízo no predicado de suas funções, informa que procedeu, na data de 26 de janeiro de 2021, **vistoria não agendada** à sede das Recuperandas, com a finalidade primal de verificar o seu devido funcionamento e observar os ditames do comunicado geral 786/2020.

Em assim sendo, informa que o preposto desta signatária foi devidamente recepcionado e, após solicitação, fora conduzido para visitação à sede das Recuperandas.

Com base no presente Relatório Fotográfico, pode-se constatar que as Recuperandas seguem operando em seu ramo de mercado, com indicativos robustos de plena e desejada operação em seu ramo de negócio, transparecendo – visualmente – um escoreito funcionamento.

Ressalta-se, que o presente Relatório Fotográfico tem o objetivo de demonstrar visualmente a situação das atividades empresariais das Recuperandas, um dos fatores essenciais e basilares da Recuperação Judicial, e deve servir como complemento ao quanto noticiado nos Relatórios Mensais de Atividades, este sim de propriedade para analisar a saúde financeira da operação das Recuperandas e a sua viabilidade econômica no transcorrer da Recuperação Judicial.

Diante do exposto, é a presente para requerer a juntada aos autos do Relatório Fotográfico de inspeção à sede das Recuperandas, realizado em 26 de janeiro de 2021.

Por fim, esclarece esta Administradora judicial que foram recepcionados os documentos contábeis afetos aos meses de outubro, novembro e dezembro de 2020, para elaboração do competente Relatório Mensal de Atividades, porém ao analisar tais documentos foram identificadas algumas divergências, as quais impossibilita a confecção do referido relatório.

Por essa razão, a Administração Judicial enviou os questionamentos via e-mail as Recuperandas, no entanto, até o presente momento não foram respondidos.



Isto posto, a Administração Judicial aguardará o retorno das Recuperandas até o final desta semana (19.02.2021) e, caso quedem silentes tal fato será reportado aos autos.

Termos em que,
Pede deferimento

Campinas, 15 de fevereiro de 2021.

R4C Administração Judicial Ltda.

Maurício Dellova de Campos

Sócio-Diretor

Felipe Rodrigues Medeiros



ADMINISTRAÇÃO
JUDICIAL

Relatório Fotográfico

*Ibéria Indústria de Embalagens Ltda e
Outras.*

Janeiro/2021

Introito: R4C – Administração Judicial Ltda., regularmente nomeada Administradora Judicial nos autos da Recuperação Judicial de **IBÉRIA INDÚSTRIA DE EMBALAGENS LTDA., ÍBEROS TRANSPORTES LTDA e CONTREM PARTICIPAÇÕES LTDA.**, feito em tramite perante a Vara Única de Aguaí, processo nº 1002027-54.2018.8.26.0083, vem informar que procedeu a **vistoria não agendada** à sede das Recuperandas em 26 de janeiro de 2021.

Breve Relatório: Informa este Administrador Judicial que pôde averiguar que a situação factual da empresa se mostrou estável, apresentando planta empresarial organizada, compatível com o tamanho da operação apresentada.

Este signatário pode vislumbrar na visita à sede da Recuperanda o funcionamento normal das áreas administrativa e operacional, com colaboradores operando normalmente.

Importante salientar que, a Recuperanda adotou todas às medidas de prevenção para impedir a disseminação do novo coronavírus (COVID-19), fornecendo álcool em gel e máscaras para todos os seus colaboradores, atendendo assim, as recomendações exaradas pelo Governo do Estado de São Paulo e pela OMS (Organização Mundial da Saúde).



Foto 001: Entrada principal



Foto 002: Portaria

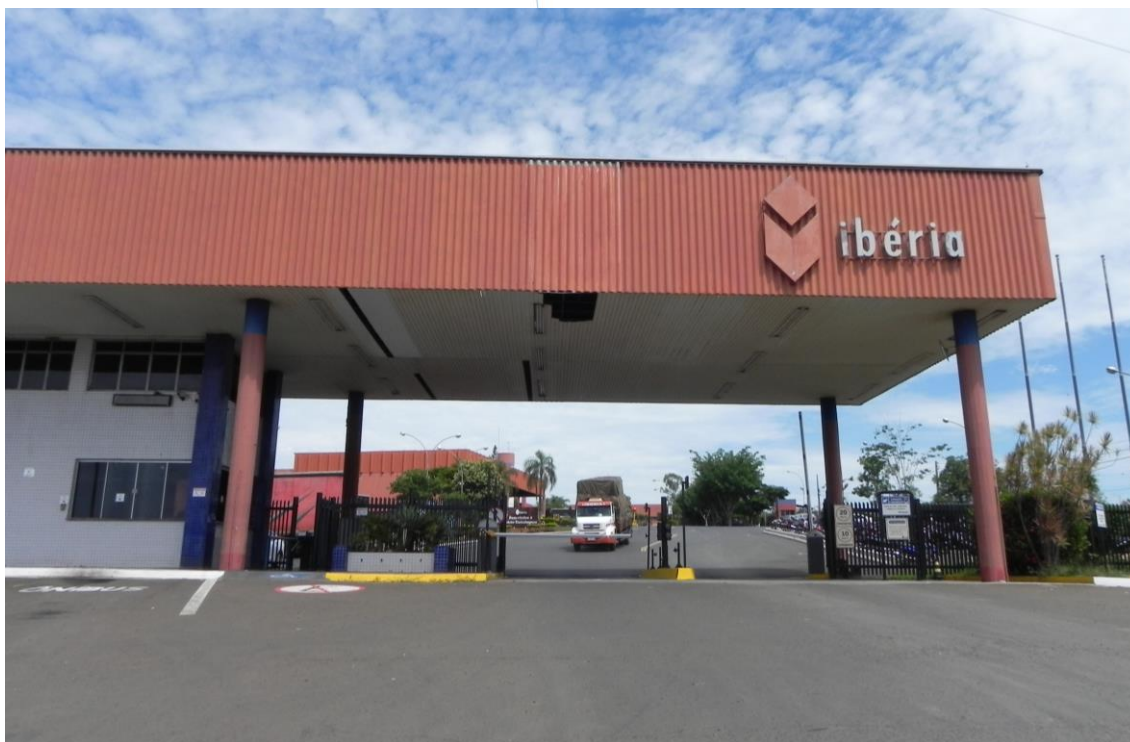

Foto 003: Estacionamento interno



Foto 004: Entrada para recepção



Foto 005: Recepção



Foto 006: Sala de espera

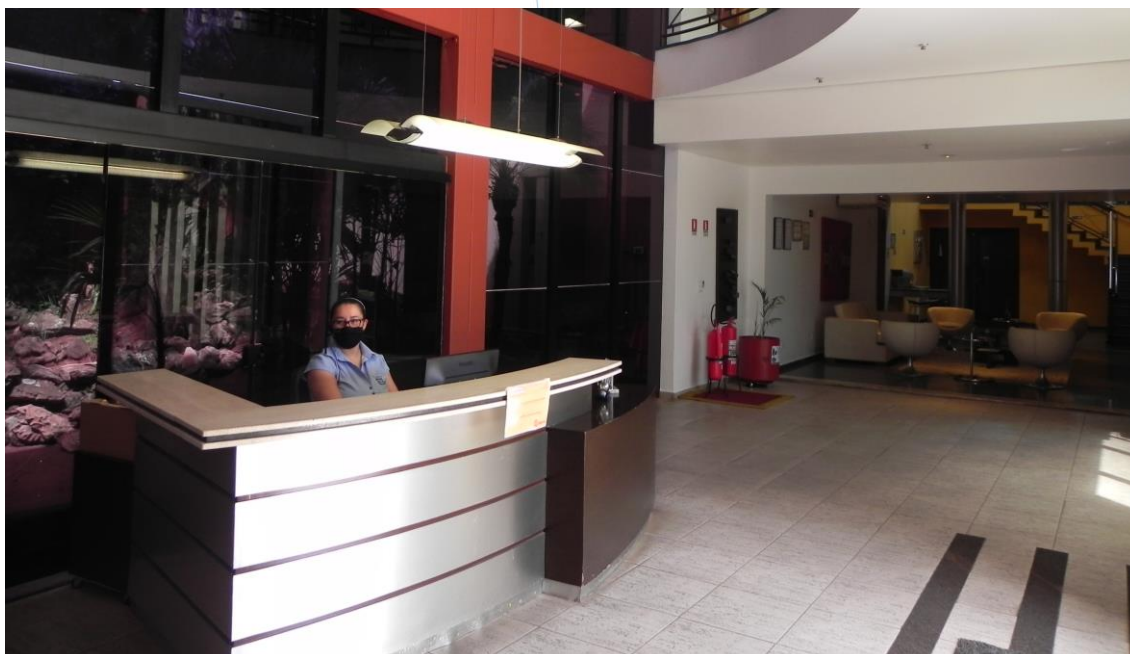

Foto 007: Vista do setor administrativo com colaboradores trabalhando



Foto 008: Setor administrativo



Foto 009: Vista do setor operacional

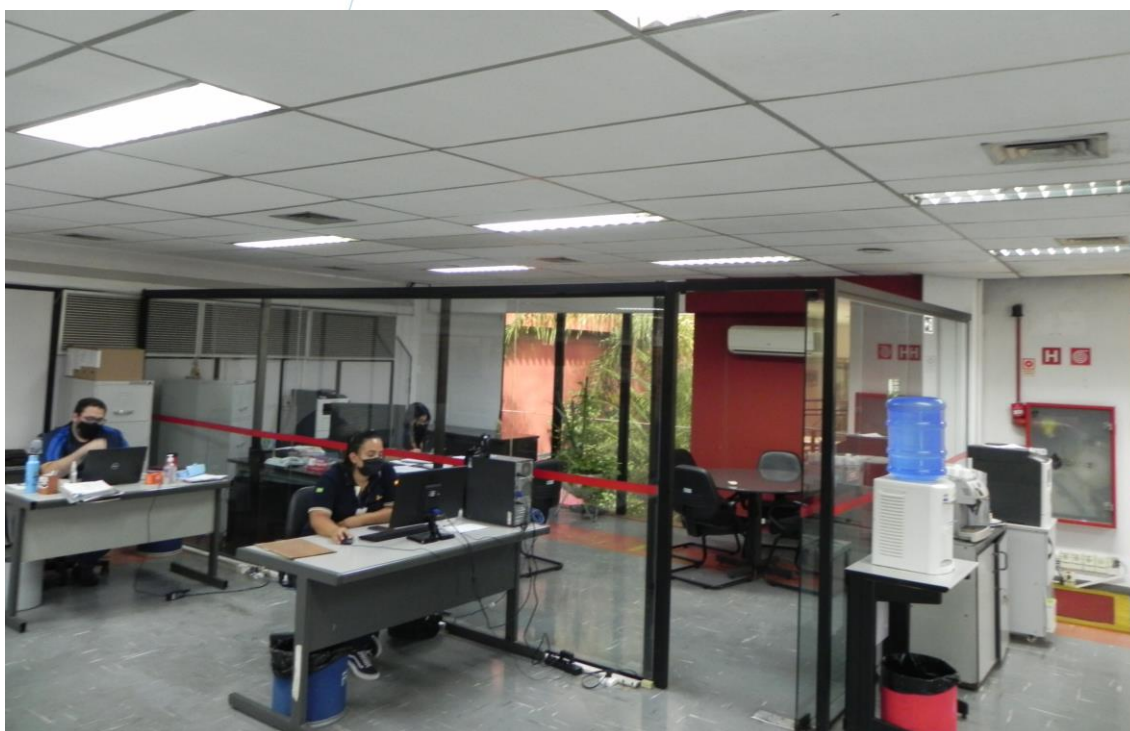

Foto 010: Setor operacional



Foto 011: Colaboradores trabalhando



Foto 012: Vasto estoque de folhas



Foto 013: Estoque de folhas



Foto 014: Estoque de folhas (continuação)



Foto 015: Estoque de bobinas



Foto 016: Vasto estoque de bobinas



Foto 017: Empilhadeira operando normalmente



Foto 018: Maquinário operando normalmente



ADMINISTRAÇÃO
JUDICIAL



Foto 019: Maquinário operando normalmente



Foto 020: Expedição



Foto 021: Estoque de produtos vendidos

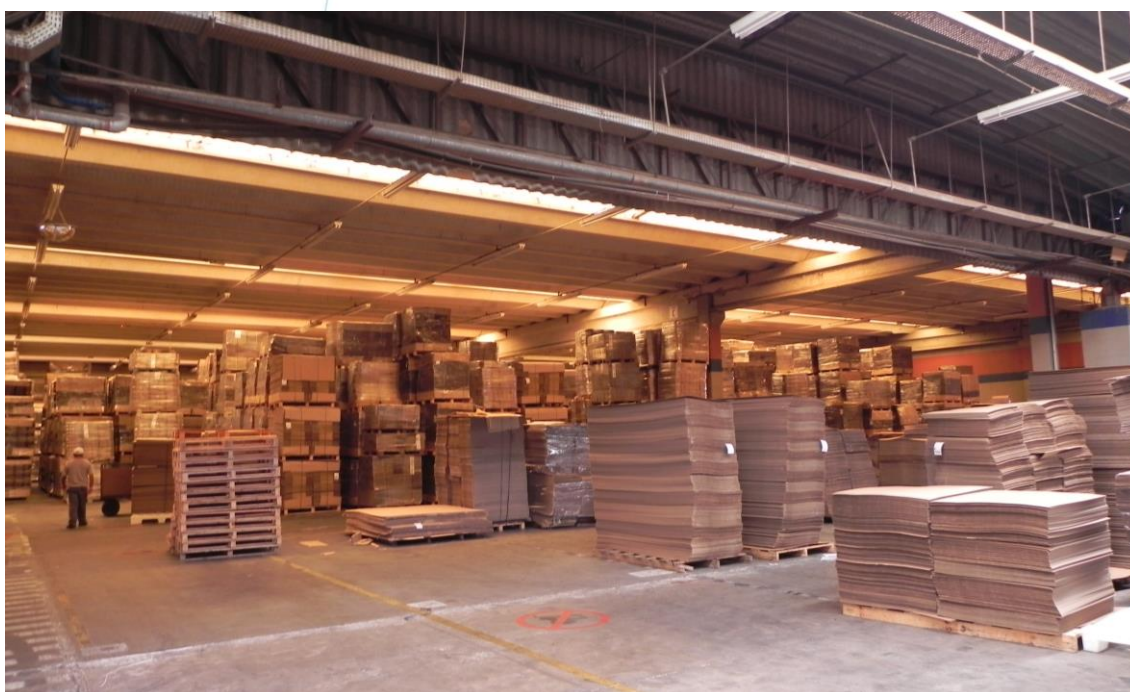
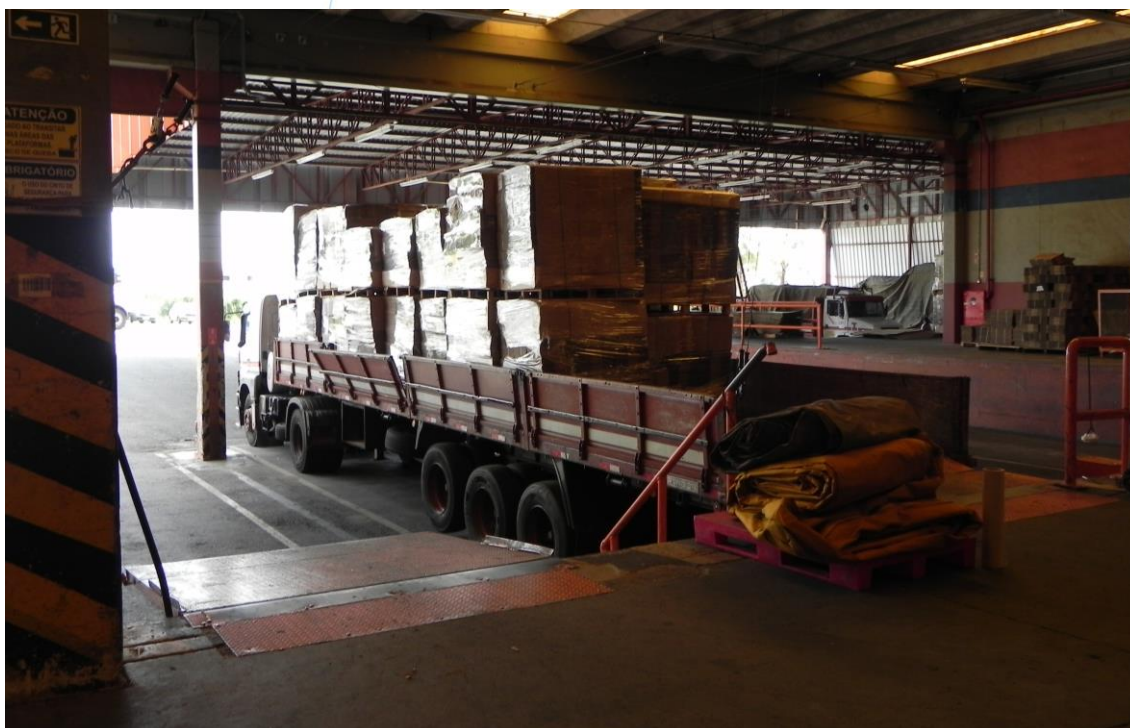

Foto 022: Caminhão em processo de carregamento



Foto 023: Doca de expedição

Conclusão: Empresa em correto funcionamento, com matéria prima disponível e desenvolvendo constantemente novos produtos. Ambiente administrativo e operacional propício à execução da atividade empresarial.