



**EXCELENTÍSSIMO SENHOR DOUTOR JUIZ DE DIREITO DA VARA ÚNICA
DA COMARCA DE AGUAÍ – ESTADO DE SÃO PAULO**

Processo nº 0000233-78.2019.8.26.0083

Incidente de Exibição de Documento ou Coisa

R4C – ADMINISTRAÇÃO JUDICIAL LTDA., regularmente nomeada *Administradora Judicial* nos autos do Pedido de **Recuperação Judicial** da empresa **IBÉRIA INDÚSTRIA DE EMBALAGENS LTDA., ÍBEROS TRANSPORTES LTDA. e CONTREM PARTICIPAÇÕES LTDA.**, vem, respeitosamente, à presença de Vossa Excelência, expor e requerer o quanto segue:

Em atendimento ao quanto esperado deste auxiliar do juízo no predicado de suas funções, informa que procedeu, na data de 25 de maio de 2021, **vistoria não agendada** à sede das Recuperandas, com a finalidade primal de verificar o seu devido funcionamento e observar os ditames do Comunicado Geral nº 786/2020.



Em assim sendo, informa que o preposto desta signatária foi devidamente recepcionado e, após solicitação foi conduzido para visitação à sede das Recuperandas.

Com base no presente Relatório Fotográfico, pode-se constatar que as Recuperandas seguem operando em seu ramo de mercado, com indicativos robustos de plena e desejada operação em seu ramo de negócio, transparecendo – visualmente – um escoreito funcionamento.

Ressalta-se, que o presente Relatório Fotográfico tem o objetivo de demonstrar visualmente a situação das atividades empresariais das Recuperandas, um dos fatores essenciais e basilares da Recuperação Judicial, e deve servir como complemento ao quanto noticiado nos Relatórios Mensais de Atividades, este sim de propriedade para analisar a saúde financeira da operação das Recuperandas e a sua viabilidade econômica no transcorrer da Recuperação Judicial.

Diante do exposto, é a presente para requerer a juntada aos autos do Relatório Fotográfico de inspeção à sede das Recuperandas, realizado em 25 de maio de 2021.

Termos em que,
Pede deferimento

Campinas, 01 de junho de 2021.

R4C Administração Judicial Ltda.

Maurício Dellova de Campos
Sócio-Diretor

Matheus Antonio dos Santos



ADMINISTRAÇÃO
JUDICIAL

Relatório Fotográfico

*Ibéria Indústria de Embalagens Ltda e
Outras.*

Maio/2021



Introito: R4C – Administração Judicial Ltda., regularmente nomeada Administradora Judicial nos autos da Recuperação Judicial de **IBÉRIA INDÚSTRIA DE EMBALAGENS LTDA., ÍBEROS TRANSPORTES LTDA e CONTREM PARTICIPAÇÕES LTDA.**, feito em tramite perante a Vara Única de Aguaí, processo nº 1002027-54.2018.8.26.0083, vem informar que procedeu a **vistoria não agendada** à sede das Recuperandas em 25 de maio de 2021.

Breve Relatório: Informa este Administrador Judicial que pôde averiguar que a situação factual da empresa se mostrou estável, apresentando planta empresarial organizada, compatível com o tamanho da operação apresentada.

Este signatário pode vislumbrar na visita à sede da Recuperanda o funcionamento normal das áreas administrativa e operacional, com colaboradores operando normalmente.

Importante salientar que, a Recuperanda adotou todas às medidas de prevenção para impedir a disseminação do novo coronavírus (COVID-19), fornecendo álcool em gel e máscaras para todos os seus colaboradores, atendendo assim, as recomendações exaradas pelo Governo do Estado de São Paulo e pela OMS (Organização Mundial da Saúde).



ADMINISTRAÇÃO
JUDICIAL



Foto 001: Entrada principal



Foto 002: Portaria



ADMINISTRAÇÃO
JUDICIAL



Foto 003: Estacionamento interno



Foto 004: Entrada para às dependências internas da empresa



Foto 005: Recepção



Foto 006: Vista do setor administrativo



Foto 007: Setor administrativo (*continuação*)



Foto 008: Recursos humanos



Foto 009: Vista do pátio operacional



Foto 010: Setor operacional (continuação)



Foto 011: Colaboradores trabalhando



Foto 012: Colaboradores trabalhando (continuação)



Foto 013: Maquinário operando normalmente



Foto 014: Maquinário operando normalmente (continuação)



Foto 015: Estoque de chapas de papelão



Foto 016: Estoque de bobinas, principal matéria-prima da empresa



Foto 017: Vasto estoque de bobinas



Foto 018: Operacional (*continuação*)



Foto 019: Colaboradores trabalhando



Foto 020: Controle de produção



Foto 021: Maquinário operando normalmente



Foto 022: Expedição



Foto 023: Estoque de produtos finalizados prontos para despacho



Foto 024: Controle de expedição

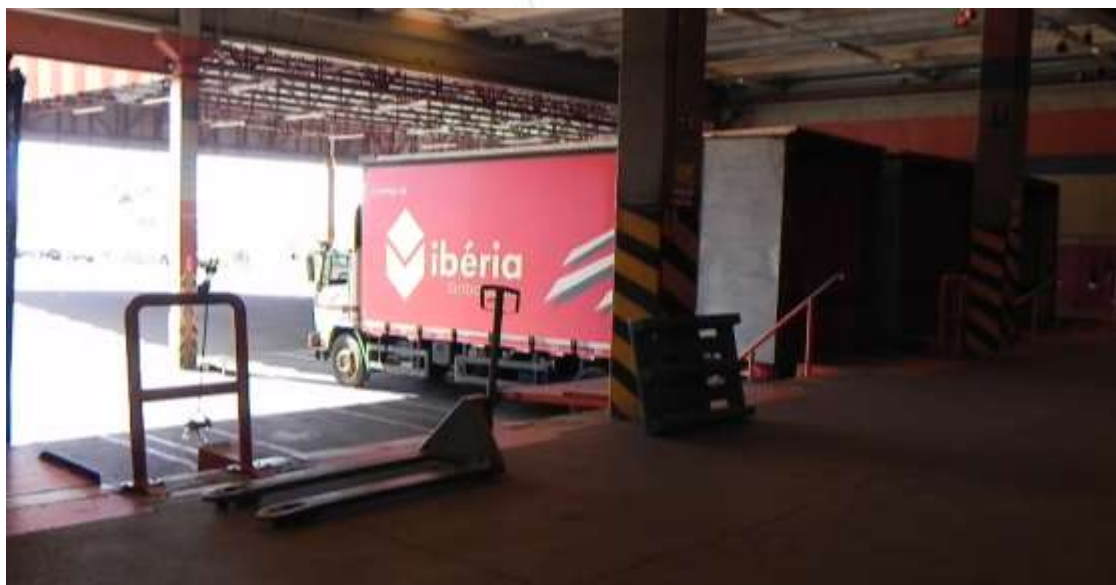

Foto 025: Caminhões em processo de carregamento



Foto 026: Doca de expedição

Conclusão: Empresa em escorreito funcionamento, com matéria prima disponível e desenvolvendo constantemente novos produtos. Ambiente administrativo e operacional propício à execução da atividade empresarial.